الوطن

«لاتشلّون هم»

يومية سياسية مستقلة

العدد (٥٠٤٥) الخميس ٢٩ صفر ١٤٤٨هـ الموافق ١٣ أغسطس ٢٠٢٦م | ١٩ صفحة | درهمان

Issue (5045) Thursday 13 August 2026

فخورين بالإمارات

PROUD OF UAE

رئيس الدولة: بمناسبة «اليوم الدولي للشباب» نؤكد ثقتنا بشباب الإمارات واعتزازنا بدورهم المحوري

ص«٥»

رئيس الدولة وملك البحرين يبحثان العلاقات الأخوية والتطورات الإقليمية

محمد بن زايد وحمد بن عيسى يستعرضان عدداً من القضايا الإقليمية والدولية ذات الاهتمام المشترك

ملك البحرين يثمن مواقف دولة الإمارات الأخوية الثابتة تجاه مملكة البحرين في جميع الظروف

بحث صاحب السمو الشيخ محمد بن زايد آل نهيان رئيس الدولة «حفظه الله» مع أخيه صاحب الجلالة الملك حمد بن عيسى آل خليفة ملك مملكة البحرين الشقيقة..العلاقات الأخوية ومختلف مسارات التعاون والعمل المشترك وسبل تعزيزهما خاصة في المجالات الاقتصادية والتنموية بما يخدم أولويات التنمية والمصالح المشتركة للبلدين الشقيقين.

جاء ذلك خلال استقبال صاحب السمو رئيس الدولة أخاه جلالة الملك حمد بن عيسى آل خليفة الذي يقوم بزيارة أخوية إلى الدولة.

كما استعرض سموه وجلالة الملك حمد بن عيسى عدداً من القضايا الإقليمية والدولية ذات الاهتمام المشترك وتبادلا وجهات النظر بشأنها، وفي مقدمتها التطورات التي تشهدها منطقة الشرق الأوسط والجهود المبذولة تجاهها.ص«٢»

ضمن عملية «الفارس الشهم ٣»

العيادة الطبية المتنقلة تواصل تقديم خدماتها الصحية لأهالي قطاع غزة

تواصل العيادة الطبية المتنقلة التابعة لعملية «الفارس الشهم ٣»، تقديم خدماتها العلاجية والصحية للأهالي والنازحين في مختلف مناطق قطاع غزة، في إطار الجهود الإنسانية المتواصلة التي تبذلها دولة الإمارات العربية المتحدة للتخفيف من معاناة السكان ودعم القطاع الصحي في ظل الظروف الإنسانية الراهنة.

وتتنقل العيادة بين المناطق والتجمعات السكانية ومراكز الإيواء، بهدف إيصال الخدمات الطبية إلى المرضى وكبار السن والأطفال والأسر التي تواجه صعوبة في الوصول إلى المرافق الصحية، بما يسهم في تعزيز وصول الرعاية الطبية إلى الفئات الأكثر احتياجاً.

وتقدم العيادة مجموعة من الخدمات الطبية، تشمل الفحوصات والاستشارات والعلاجات الأولية، إلى جانب صرف الأدوية وفق الحالات التي يتم تشخيصها.ص«٥»

٢,٤٦ مليار درهم صافي أرباح «الإمارات العالمية للألمنيوم» في النصف الأول من ٢٠٢٦

أعلنت شركة الإمارات العالمية للألمنيوم، أكبر منتج للألمنيوم عالي الجودة في العالم، أمس عن أداء مالي قوي في النصف الأول من عام ٢٠٢٦، رغم الاضطرابات اللوجستية والجيوسياسية في المنطقة منذ مارس الماضي.

وحققت الشركة أرباحاً أساسية قبل الفوائد والضرائب والإهلاك والاستهلاك بلغت ٤,٥٠ مليار درهم بزيادة قدرها ١١٪ مقارنة بمبلغ ٤,٠٦ مليار درهم في النصف الأول من عام ٢٠٢٥، مدفوعة بارتفاع متوسط أسعار الألمنيوم المحققة والعلاوات السعرية القوية على المستوى الإقليمي وانخفاض أسعار الألومينا والإدارة المنضبطة للتكاليف.

وبلغ هامش الأرباح قبل خصم الفوائد والضرائب والإهلاك والاستهلاك ٣٣٪ في النصف الأول من عام ٢٠٢٦، مقارنةً بـ ٢٧٪ في النصف الأول من عام ٢٠٢٥.

وارتفع صافي الربح بنسبة ٣٤٪ ليصل إلى ٢,٤٦ مليار درهم مقارنة بـ ١,٨٣ مليار درهم في النصف الأول من عام ٢٠٢٥، مدفوعاً بقوة الأرباح قبل خصم الفوائد والضرائب والإهلاك والاستهلاك، إلى جانب انخفاض صافي التكاليف التمويلية والضرائب.ص«٤»

جمارك أبوظبي تحذر من رسائل احتيالية

حذرت جمارك أبوظبي متعامليها من التعامل مع رسائل وإشعارات إلكترونية احتيالية تنتحل صفة الإدارة، وتستخدم صياغات رسمية لإيهام المتلقين بأنها مراسلات صادرة عن جمارك أبوظبي، ومن بينها رسالة متداولة بعنوان «إشعار رسمي بحجز جمركي – يتطلب تصنيف التعرفة الجمركية (النظام المنسق)».

وأوضحت جمارك أبوظبي أن هذه الرسائل مزيفة ولا تمثل أي مراسلات رسمية صادرة عنها، مؤكدة أهمية توخي الحيطة والحذر عند تلقي أي رسائل إلكترونية تتضمن طلبات أو إجراءات تتعلق بالشحنات أو المعاملات الجمركية.ص«٥»

زلزال بقوة ٤,٩ درجات يضرب «كوماموتو» اليابانية

ضرب زلزال بقوة ٤,٩ درجات على مقياس ريختر أمس محافظة «كوماموتو" الواقعة بجزيرة كيوشو جنوب اليابان.

وأفادت وكالة الأرصاد الجوية اليابانية في بيان لها، أن مركز الزلزال كان على عمق ١٠ كيلومترات، ولم ترد حتى الآن تقارير عن وقوع خسائر بشرية أو مادية.

ويأتي هذا الزلزال في حين لا تزال محافظة «كوماموتو" تتعامل مع تداعيات الزلزال القوي الذي ضربها في ٢٨ يوليو الماضي بقوة ٧,١ درجات على مقياس ريختر، وأسفر عن مصرع ٣٨ شخصًا، الأمر الذي أبقى السلطات في حالة تأهب لمواجهة أي هزات ارتدادية محتملة أو مستجدات طارئة. وام

مصر تعلن طرح مناطق استكشافية جديدة للبترول والغاز

أعلنت مصر عن طرح مزايدة عالمية للبحث والتنقيب عن البترول والغاز في ١٤ منطقة جديدة .

وأوضح وزير البترول والثروة المعدنية المهندس كريم بدوي، أن هذه المزايدة تطرح رقميا عبر بوابة مصر للاستكشاف والإنتاج (EUG)، وتعمل وفق نظام اقتسام الإنتاج.

وتتوزع المناطق الاستكشافية الجديدة جغرافيا لتشمل البحر المتوسط، ودلتا النيل، وشمال سيناء، وخليج السويس، وسيناء، والصحراء الغربية.

وتم تقسيم الفترات الزمنية للمزايدة لتتضمن ٨ مناطق تمتد فترة التقديم لها من ١١ أغسطس وحتى ١٤ ديسمبر، بالإضافة إلى ٦ مناطق أخرى تمتد فترتها من ١١ أغسطس وحتى ١١ نوفمبر. وام

دراسة: تفشي «إيبولا» في الكونغو بدأ على الأرجح بانتقال الفيروس من حيوان

كشفت دراسة حديثة أن تفشي فيروس إيبولا الحالي في جمهورية الكونغو الديمقراطية نجم عن سلالة لم تكن معروفة سابقا من فيروس بونديبوجيو، يُرجح أنها انتقلت إلى البشر من حيوان.

وقارن الباحثون ٢٢ جينوما مأخوذا من عينات مرضى في الكونغو الديمقراطية وأوغندا، ووجدوا أن السلالة الحالية تشكل مجموعة وراثية مستقلة وتختلف بشكل ملحوظ عن السلالات التي تسببت في تفشيات سابقة بأوغندا بين عامي ٢٠٠٧ و٢٠٠٨، وفي شمال شرق الكونغو عام ٢٠١٢.

وتشير نتائج الدراسة التي نشرتها مجلة «نيتشر ميديسين»، الثلاثاء إلى أن التفشي الحالي نجم عن انتقال جديد للفيروس من الحيوانات إلى البشر، وليس امتدادا لتفش سابق، فيما لم تحدد الدراسة الحيوان الذي كان مصدر العدوى.

وكانت منظمة الصحة العالمية قد أعلنت في ١٧ مايو أن الوضع الوبائي في الكونغو الديمقراطية وأوغندا يشكل حالة طوارئ تهدد دولًا أخرى، وقدرت المخاطر الإقليمية بأنها مرتفعة.

وتكشف أحدث البيانات الحكومية أن عدد الوفيات تجاوز ٢٠٠٠ شخص، في حين بلغ عدد الحالات المؤكدة حتى الآن ٤٣٨١. وام

ارتفاع أسعار النفط و«برنت» يقترب من ٩٠ دولاراً للبرميل

ارتفعت أسعار النفط في التعاملات المبكرة، أمس، مواصلة مكاسبها بعد صعودها بأكثر من دولار عند التسوية في الجلسة السابقة.

وصعدت العقود الآجلة لخام برنت ٧٢ سنتا، أو ٠,٨١٪، إلى ٨٩,٦٣ دولار للبرميل بحلول الساعة ٠٠:٥٣ بتوقيت جرينتش، فيما ارتفع خام غرب تكساس الوسيط الأميركي ٧١ سنتا، أو ٠,٨٥٪، إلى ٨٣,٩١ دولار.

وسجل الخامان القياسيان أعلى مستويات إغلاق لهما منذ ٣١ يوليو، بعدما ارتفعا بأكثر من دولار الثلاثاء، ليواصلا مكاسبهما عقب قفزة بنحو ٥٪ يوم الإثنين. وام

استقرار الدولار والعملات الرئيسية وتراجع العملات المشفرة

استقر الدولار والعملات الرئيسية في بداية التعاملات الآسيوية، أمس الأربعاء، فيما تراجعت العملات المشفرة، إذ انخفضت بتكوين وإيثر بنسب محدودة.

وظل الين مستقرا مقابل الدولار عند ١٥٩,٢٧٥ ين، ليحوم قرب أدنى مستوياته خلال الشهر، بينما استقر اليورو عند ١,١٥٤٢ دولار والجنيه الإسترليني عند ١,٣٥٠٨ دولار.كما استقر الدولار الأسترالي والنيوزيلندي عند ٠,٧٠٦٤ دولار و٠,٥٨٧٩ دولار على التوالي.

وفي سوق العملات المشفرة، تراجعت بتكوين ٠,٢٪ إلى ٦٣٥٥٤,٣٠ دولار، فيما انخفضت إيثر ٠,١٪ إلى ١٨٧٩,٦٢ دولار. وام

انقطاع الكهرباء عن أكثر من نصف مليون شخص في الولايات المتحدة جراء عواصف قوية

تسببت عواصف رعدية شديدة ورياح عاتية في انقطاع الكهرباء عن أكثر من ٦٠٠ ألف مشترك في ولايتي إلينوي وإنديانا بالولايات المتحدة، كما أسفرت عن أضرار واسعة النطاق وتعليق الرحلات الجوية مؤقتا في مطاري شيكاغو الرئيسيين.

وأطلقت صفارات الإنذار للتحذير من الأعاصير مع حلول الظلام، فيما أظهرت صور من شيكاغو وشمال غرب إنديانا طرقا غمرتها المياه، وأشجارا سقطت على خطوط الكهرباء، ومنازل لحقت أضرار بأسقفها، وفقا لوكالة «أسوشيتد برس». وأفادت منصة «باور أوتيج دوت يو إس» بانقطاع الكهرباء عن أكثر من ٦٠٠ ألف مشترك في إلينوي وإنديانا، بينهم نحو ٢٩٠ ألفا في أوهايو، فيما كانت مقاطعات ليك وبورتر في إنديانا وويل جنوب شيكاغو من أكثر المناطق تضررا.وام

رئيس الدولة وملك البحرين يبحثان العلاقات الأخوية والتطورات الإقليمية

محمد بن زايد وحمد بن عيسى يستعرضان عدداً من القضايا الإقليمية والدولية ذات الاهتمام المشترك

ملك البحرين يثمن مواقف دولة الإمارات الأخوية الثابتة تجاه مملكة البحرين في جميع الظروف

بحث صاحب السمو الشيخ محمد بن زايد آل نهيان رئيس الدولة «حفظه الله» مع أخيه صاحب الجلالة الملك حمد بن عيسى آل خليفة ملك مملكة البحرين الشقيقة..العلاقات الأخوية ومختلف مسارات التعاون والعمل المشترك وسبل تعزيزهما خاصة في المجالات الاقتصادية والتنموية بما يخدم أولويات التنمية والمصالح المشتركة للبلدين الشقيقين.

جاء ذلك خلال استقبال صاحب السمو رئيس الدولة أخاه جلالة الملك حمد بن عيسى آل خليفة الذي يقوم بزيارة أخوية إلى الدولة.

كما استعرض سموه وجلالة الملك حمد بن عيسى عدداً من القضايا الإقليمية والدولية ذات الاهتمام المشترك وتبادلا وجهات النظر بشأنها، وفي مقدمتها التطورات التي تشهدها منطقة الشرق الأوسط والجهود المبذولة تجاهها لتعزيز الاستقرار والأمن الإقليميين لما فيه مصلحة جميع شعوب المنطقة ودولها.

وأعرب الجانبان عن اعتزازهما بالعلاقات الأخوية الراسخة التي تجمع البلدين مؤكدين حرصهما على مواصلة تعزيز العمل المشترك خاصة في ظل التحديات المشتركة التي تشهدها المنطقة وما تتطلبه من تكاتف وتعاون لمواجهتها.

من جانبه ثمن جلالة الملك حمد بن عيسى مواقف دولة الإمارات الأخوية الثابتة تجاه مملكة البحرين في جميع الظروف والذي أسهم في تعزيز جهود المملكة وقدرتها في مواجهة مختلف التحديات.

حضر اللقاء..سمو الشيخ عبد الله بن زايد آل نهيان نائب رئيس مجلس الوزراء وزير الخارجية وسمو الشيخ زايد بن محمد بن زايد آل نهيان ومعالي الشيخ محمد بن حمد بن طحنون آل نهيان مستشار صاحب السمو رئيس الدولة ومعالي الشيخ شخبوط بن نهيان آل نهيان وزير دولة وعدد من المسؤولين.

كما حضره سمو الفريق الركن الشيخ ناصر بن حمد آل خليفة مستشار الأمن الوطني قائد الحرس الملكي والوفد المرافق لجلالته الذي يضم عدداً من الشيوخ والمسؤولين البحرينيين.

وقد وصل صاحب الجلالة الملك حمد بن عيسى آل خليفة في وقت سابق أمس إلى الدولة في زيارة أخوية حيث كان في مقدمة مستقبليه في المطار صاحب السمو رئيس الدولة.وام

خلال جولة في أحد المراكز التجارية في أبوظبي

رئيس الدولة يلتقي يوسف علي وعدداً من العاملين في مجموعة اللولو

التقى صاحب السمو الشيخ محمد بن زايد آل نهيان رئيس الدولة «حفظه الله»، خلال جولة له في أحد المراكز التجارية في أبوظبي، رجل الأعمال يوسف علي رئيس مجلس إدارة مجموعة اللولو العالمية وعدداً من العاملين في المجموعة.

وفي لفتة ودية قام سموه بجولة في أقسام «اللولو هايبر ماركت» يرافقه يوسف علي وعدد من المسؤولين، وتبادل سموه خلالها مع العاملين والمتسوقين الأحاديث الودية، معرباً عن تقديره الشخصي لجهود المجموعة ومبادراتها المتميزة في خدمة مجتمع دولة الإمارات.

وحرص العاملون والمتسوقون في ختام الجولة على التقاط الصور التذكارية مع سموه، معبرين عن بالغ سعادتهم بهذه اللفتة الكريمة من قبل سموه.وام

رئيس الدولة ورئيس الكونغو الديمقراطية يبحثان هاتفياً تعزيز التعاون بين البلدين

فيليكس تشيسيكيدي يثمن المساعدات والإمدادات الطبية الإغاثية التي تقدمها الإمارات لتعزيز الاستجابة للأوضاع الصحية في الكونغو الديمقراطية

تلقى صاحب السمو الشيخ محمد بن زايد آل نهيان رئيس الدولة «حفظه الله» أمس اتصالاً هاتفياً من فخامة فيليكس تشيسيكيدي رئيس جمهورية الكونغو الديمقراطية، بحثا خلاله مختلف جوانب العلاقات الثنائية والعمل المشترك لتعزيزها خاصة في المجالات الاقتصادية والتنموية بما يحقق المصالح المتبادلة ويدعم أولويات التنمية..وذلك في إطار الشراكة الاقتصادية الشاملة بين البلدين.

وأكد الجانبان حرصهما المتبادل على مواصلة دفع علاقات التعاون بين دولة الإمارات وجمهورية الكونغو الديمقراطية إلى الأمام لتحقيق أهداف شراكتهما الاقتصادية الشاملة واستثمار كل الفرص المتاحة في مسارها لما فيه الخير والنماء لشعبيهما.

كما أعرب رئيس الكونغو عن شكره وتقديره لصاحب السمو رئيس الدولة، مثمناً المساعدات والإمدادات الطبية الإغاثية التي تقدمها دولة الإمارات لتعزيز الاستجابة للأوضاع الصحية في جمهورية الكونغو الديمقراطية.وام

وزير الصحة: التبرع بالأعضاء نموذج إماراتي واعد يرسخ قيم العطاء وريادة المستقبل

أكد معالي أحمد بن علي الصايغ، وزير الصحة ووقاية المجتمع، أن البرنامج الوطني للتبرع وزراعة الأعضاء البشرية والأنسجة «حياة» يجسد رؤية دولة الإمارات في بناء منظومة صحية رائدة عالمياً، ترتكز على الابتكار والاستدامة وتوظيف التقنيات المتقدمة لخدمة الإنسان وتعزيز جودة حياته.

وأشار معاليه، في تصريح بمناسبة اليوم العالمي للتبرع بالأعضاء، الذي يصادف ١٣ أغسطس من كل عام، إلى أن عدد المتبرعين المسجلين في برنامج «حياة» تجاوز ٣٩ ألف، وأسهم في إجراء أكثر من ١١٩٥ عملية زراعة أعضاء منذ إطلاقه، في إنجاز يعكس تنامي الوعي المجتمعي وثقة أفراد المجتمع بالمنظومة الوطنية للتبرع ونقل وزراعة الأعضاء.

وأوضح معاليه أن دولة الإمارات حققت المرتبة الأولى خليجياً في معدل نمو أعداد المتبرعين وعمليات زراعة الأعضاء، وأن برنامج «حياة» أصبح من أسرع البرامج الصحية نمواً على مستوى العالم في هذا المجال، بما يعزز مكانة الدولة مركزاً إقليمياً وعالمياً للابتكار والتميز في الرعاية الصحية المتقدمة.

ولفت إلى أن هذه الإنجازات تنسجم مع مستهدفات «عام الأسرة»، فكل عملية زراعة أعضاء تمنح أسرةً كاملة فرصة جديدة للأمل والاستقرار، بما يعزز جودة حياتها ويجسد قيم التكافل التي يقوم عليها مجتمع دولة الإمارات.وام

الإمارات تطرح خمس أولويات لتعزيز التعاون التعليمي بين دول «بريكس»

طرحت دولة الإمارات خمس أولويات لتعزيز التعاون التعليمي بين دول مجموعة «بريكس»، تشمل التعليم في مرحلة الطفولة المبكرة ومهارات المستقبل والابتكار والتقنيات الناشئة والاعتراف بالمؤهلات وتطوير القيادات الأكاديمية بما يدعم بناء منظومات تعليمية أكثر مرونة وارتباطاً باحتياجات سوق العمل.

جاء ذلك خلال مشاركة الدولة في الاجتماع الثالث عشر لوزراء التعليم في دول «بريكس»، الذي عقد في مدينة بوبانسوار بولاية أوديشا في جمهورية الهند، برئاسة سعادة الدكتور أحمد سلطان الشعيبي وكيل وزارة التعليم العالي والبحث العلمي.

وأكد الشعيبي أن التعليم يمثل أحد أهم الاستثمارات الاستراتيجية لدولة الإمارات، مشيراً إلى مواصلة تطوير منظومة تعليمية مرنة قائمة على الابتكار تمكّن الطلبة من اكتساب المهارات اللازمة لمواكبة التحولات الاقتصادية والتكنولوجية وتعزز جاهزيتهم لسوق العمل المستقبلي.

واستعرض الوفد تجربة الإمارات في تطوير منظومة قائمة على المهارات ومنصة «مهارات الإمارات» والإطار الوطني للمؤهلات إلى جانب جهود تبسيط الخدمات التي أسفرت عن إلغاء أكثر من ٤٠٠ إجراء والاستغناء عن أكثر من ١٨٠ مستنداً داعماً

كما دعا إلى توسيع التعاون بين دول المجموعة في الاعتراف بالمؤهلات وتنقل الطلبة والأكاديميين والباحثين وتطوير القيادات الأكاديمية وتعزيز البحث والابتكار.

وشهد الاجتماع اعتماد إعلان وزراء التعليم لدول «بريكس»، بما يعزز التعاون في تطوير المهارات والتنقل الأكاديمي والاستخدام المسؤول للتقنيات الناشئة. وام

«التنمية الأسرية» تعزز جودة حياة كبار المواطنين عبر برنامج «رحلة العطاء المستمرة»

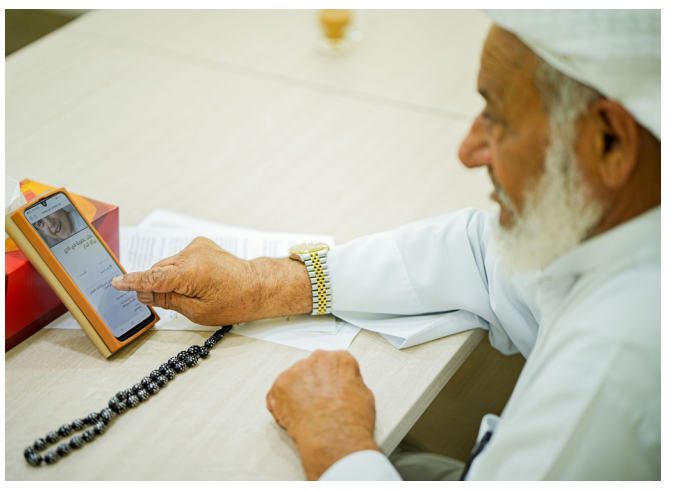

تواصل مؤسسة التنمية الأسرية تنظيم الدورة التدريبية «سعادتك أول خطوات استمرارية العطاء»، خلال شهر أغسطس الجاري ٢٠٢٦ في أندية بركة الدار الاجتماعية بإمارة أبوظبي، بهدف تعزيز الأساليب الإيجابية التي تساعد كبار المواطنين في التكيف مع المتغيرات المرتبطة بالتقدم في العمل، وذلك ضمن برنامج «رحلة العطاء المستمرة".

وتفتح المؤسسة من خلال هذه الدورة باب الحوار لدى كبار المواطنين والمقيمين حول آلية الحفاظ على سعادتهم وطاقتهم الإيجابية في حياتهم اليومية والحفاظ على روتين أكثر سعادة وراحة وطمأنينة.

وقالت فاطمة عزيز المرزوقي، مسؤولة أندية بركة الدار الاجتماعية في مؤسسة التنمية الأسرية، إن الدورة تهدف إلى تعزيز ثقة كبار المواطنين بأنفسهم، والتواصل الإيجابي مع أفراد الأسرة والمجتمع المحلي، واستعراض خطوات يومية بسيطة تساعد في تحسين جودة الحياة والشعور بالإيجابية، بالإضافة إلى فهم التغيرات المرتبطة بالشيخوخة وكيفية الوقاية والتكيف معها.

وأضافت أن من أهم معطيات البرنامج التدريبي هو تقديم أنشطة تفاعلية تنشط الذاكرة وتقوي الإدراك، وتعزز جانب العطاء من خلال استثمار قدرات كبار المواطنين وخبراتهم الحياتية والمهنية والمضي قدماً نحو حياة أكثر عطاءً لخدمة الإنسان والوطن.

وأكدت أن السعادة تكتمل بالحفاظ على الصحة الجسدية ومعرفة كيفية الوقاية من الأمراض المزمنة وإدارتها، والوقاية من التأثيرات الجانبية للأدوية والتعرف على كيفية استخدامها بفعالية.

وتحرص مؤسسة التنمية الأسرية من خلال أندية بركة الدار الاجتماعية على الاهتمام بالتعليم المستمر لكبار المواطنين المقيمين، وذلك لتحقيق التكامل في بناء الشخصية، وتطوير مهارات جديدة تساعد في الشعور بالاستقلالية، ومهارات إدارة الوقت والموارد المالية، والتعرف على المعلومات التي تمكنه من الوصول إلى الخدمات ومصادر الدعم والممكنات الاجتماعية في الإمارة، بالإضافة إلى استخدام التكنولوجيا والمعرفة الحديثة وآليات الحماية منها. وام

اللجنة الوطنية للذكاء الاصطناعي المساعد تُطلق «نظام عمل مشروع الذكاء الاصطناعي المساعد» ودليلا تعريفيا لتسريع التحول الحكومي

أطلقت اللجنة الوطنية للذكاء الاصطناعي المساعد «نظام عمل مشروع الذكاء الاصطناعي المساعد»، و» الدليل التعريفي للذكاء الاصطناعي المساعد»، في خطوة تعزز جاهزية الحكومة الاتحادية لتطبيق مشروع الذكاء الاصطناعي المساعد، من خلال إطار تنفيذي موحد يرسخ حوكمة التنفيذ، ويوحد منهجيات العمل، ويدعم تسريع تحقيق مستهدفات المشروع.

جاء ذلك خلال ورشة عمل شارك فيها أكثر من ٤٠٠ موظف حكومي يمثلون ٤٣ جهة اتحادية، بهدف تعزيز التكامل وتوحيد الجهود بين الجهات الحكومية الاتحادية لتسريع تنفيذ مشروع الذكاء الاصطناعي المساعد، وتحقيق مستهدفاته بتحويل ٥٠٪ من العمليات والإجراءات والخدمات الحكومية إلى نماذج مدعومة بالذكاء الاصطناعي.

وأكد معالي محمد عبدالله القرقاوي، وزير شؤون مجلس الوزراء ورئيس اللجنة الوطنية للذكاء الاصطناعي المساعد: «يمثل إطلاق نظام عمل مشروع الذكاء الاصطناعي المساعد والدليل التعريفي المرافق له خطوة محورية في مسيرة تحول الحكومة الاتحادية وتحقيق رؤية القيادة الرشيدة، إذ يضعان مرجعية تنفيذية موحدة تجمع ٤٣ جهة اتحادية على منهجية واحدة وأولويات واضحة. فالتحول نحو الذكاء الاصطناعي المساعد ليس مساراً تقنياً منفرداً تسلكه كل جهة بمفردها، بل جهد وطني متكامل يستلزم لغة مشتركة ومعايير حوكمة موحدة لضمان تحقيق مستهدفاتنا بكفاءة وسرعة".

وأضاف معاليه: «مشاركة أكثر من ٤٠٠ موظف من ٤٣ جهة اتحادية في هذه الورشة تعكس حجم الالتزام المؤسسي بهذا التحول، ونتطلع إلى أن يشكل هذا الإطار التنفيذي أساساً راسخاً لتسريع تحويل ٥٠٪ من العمليات والخدمات الحكومية إلى نماذج قائمة على الذكاء الاصطناعي المساعد خلال العامين المقبلين، بما يرسخ مكانة دولة الإمارات نموذجاً عالمياً رائداً في بناء حكومة المستقبل".

ويشكل النظام مرجعاً تنفيذياً موحداً يحدد المفاهيم الأساسية ومسارات مشروع الذكاء الاصطناعي المساعد، ومستهدفاته الرئيسية، والمبادئ العامة الحاكمة لتنفيذه، كما ينظم البرنامج الزمني ومراحل التطبيق، ويضع معايير تحديد أولويات تطبيقات الذكاء الاصطناعي المساعد، وآليات حوكمة المشروع على مستوى الجهات الاتحادية، بما يضمن توحيد منهجيات التنفيذ وتعزيز كفاءة الإنجاز وتسريع تحقيق مستهدفات المشروع الوطني.

ويُعد «نظام عمل مشروع الذكاء الاصطناعي المساعد»، الذي يستند إلى خمسة مسارات رئيسة تشمل؛ مسار العمليات والدعم المؤسسي، ومسار العمل الحكومي الاستراتيجي، ومسار الخدمات الحكومية، ومسار القدرات والتدريب، ومسار تقنيات الذكاء الاصطناعي والبيانات، إطاراً تنفيذياً ممكناً لتطبيق المشروع على مستوى الجهات الاتحادية الحكومية.

كما يُعد «الدليل التعريفي للذكاء الاصطناعي المساعد» مرجعاً وطنياً موحداً للمفاهيم والمنهجيات الرئيسة المرتبطة بالمشروع، إذ يوفر إطاراً تعريفياً وتطبيقياً يدعم الجهات الاتحادية في تنفيذ عمليات الحصر والتحديد وفق منهجية موحدة ورؤية واضحة، بما يسهم في رفع جودة التنفيذ، وتوحيد الممارسات، وتسريع تبني تطبيقات الذكاء الاصطناعي المساعد في مختلف مجالات العمل الحكومي.

وتناولت الورشة في محور «نظام عمل مشروع الذكاء الاصطناعي المساعد»؛ نطاق التحول، والعمليات التخصصية، وعمليات الدعم المؤسسي، والخدمات الحكومية، والمهام الاستراتيجية، ومستهدفات المشروع، والمبادئ العامة، ومعايير تحديد أولويات التحول، وآليات الحوكمة داخل الجهات الاتحادية، والبرنامج الزمني للتنفيذ ومراحله الرئيسة، بما يضمن تنفيذ المشروع وفق منهجية موحدة تعزز التكامل بين الجهات الحكومية، وتدعم تحقيق مستهدفات المشروع على مستوى الحكومة الاتحادية.

وفي محور الدليل، تناولت الورشة تفاصيل اعتماد تعريفات موحدة لمفاهيم الذكاء الاصطناعي التوليدي، والذكاء الاصطناعي المساعد، والذكاء الاصطناعي متعدد المساعدين، لدى الجهات الحكومية في دولة الإمارات، إلى جانب تحديد المعايير التي تستند إليها الجهات الحكومية في تصنيف الأنظمة المعتمدة لديها، بما يعزز جهود التطبيق ويرسخ منهجية موحدة للتحول على مستوى الحكومة الاتحادية.

ويشكل مشروع الذكاء الاصطناعي المساعد أحد المرتكزات الرئيسة في مسيرة حكومة الإمارات ٤,٠، التي تستهدف إحداث تحول نوعي في نموذج العمل الحكومي من خلال توظيف تقنيات Agentic AI في العمليات والخدمات والقطاعات الحكومية.

وتستهدف المنظومة الجديدة لحكومة الإمارات بتوجيهات صاحب السمو الشيخ محمد بن زايد آل نهيان، رئيس الدولة «حفظه الله»، والتي أعلن عنها صاحب السمو الشيخ محمد بن راشد آل مكتوم نائب رئيس الدولة رئيس مجلس الوزراء حاكم دبي «رعاه الله» ويشرف عليها سمو الشيخ منصور بن زايد آل نهيان، نائب رئيس الدولة، نائب رئيس مجلس الوزراء، رئيس ديوان الرئاسة، تحويل ٥٠٪ من القطاعات والخدمات والعمليات الحكومية إلى نماذج تشغيل قائمة على الذكاء الاصطناعي المساعد خلال عامين، في خطوة تُعد الأولى من نوعها عالمياً، بما يعزز كفاءة الأداء الحكومي، ويرتقي بجودة الخدمات وفاعليتها، ويرفع أثرها على المتعاملين، ويكرس ريادة دولة الإمارات في تصميم حكومات المستقبل. وام

٢,٤٦ مليار درهم صافي أرباح «الإمارات العالمية للألمنيوم» في النصف الأول من ٢٠٢٦

أعلنت شركة الإمارات العالمية للألمنيوم، أكبر منتج للألمنيوم عالي الجودة في العالم، أمس عن أداء مالي قوي في النصف الأول من عام ٢٠٢٦، رغم الاضطرابات اللوجستية والجيوسياسية في المنطقة منذ مارس الماضي.

وحققت الشركة أرباحاً أساسية قبل الفوائد والضرائب والإهلاك والاستهلاك بلغت ٤,٥٠ مليار درهم بزيادة قدرها ١١٪ مقارنة بمبلغ ٤,٠٦ مليار درهم في النصف الأول من عام ٢٠٢٥، مدفوعة بارتفاع متوسط أسعار الألمنيوم المحققة والعلاوات السعرية القوية على المستوى الإقليمي وانخفاض أسعار الألومينا والإدارة المنضبطة للتكاليف.

وبلغ هامش الأرباح قبل خصم الفوائد والضرائب والإهلاك والاستهلاك ٣٣٪ في النصف الأول من عام ٢٠٢٦، مقارنةً بـ ٢٧٪ في النصف الأول من عام ٢٠٢٥.

وبلغت الأرباح المعلنة قبل خصم الفوائد والضرائب والإهلاك والاستهلاك، وبعد احتساب التكاليف المرتبطة بالآثار المترتبة على الهجوم الإيراني على كيزاد ما أدى إلى إيقافٍ طارئ للعمليات بقيمة ٨٤ مليون درهم (٢٣ مليون دولار أمريكي)، ٤,٤٢ مليار درهم.

وارتفع صافي الربح بنسبة ٣٤٪ ليصل إلى ٢,٤٦ مليار درهم مقارنة بـ ١,٨٣ مليار درهم في النصف الأول من عام ٢٠٢٥، مدفوعاً بقوة الأرباح قبل خصم الفوائد والضرائب والإهلاك والاستهلاك، إلى جانب انخفاض صافي التكاليف التمويلية والضرائب.

وبلغ صافي الدخل المُعلن ١,٧٣ مليار درهم في النصف الأول من عام ٢٠٢٦، بعد احتساب أثر صافٍ قدره ٧٢٥ مليون درهم إماراتي (١٩٧ مليون دولار) مرتبط بالحادثة.

ووافق مجلس الإدارة على توزيع أرباح مرحلية عن النصف الأول من عام ٢٠٢٦ بقيمة ١,٧٢ مليار درهم بما يمثل نسبة توزيع تبلغ ٧٠٪ من صافي الأرباح المعدلة.

وانخفضت إيرادات الشركة إلى ١٣,٥٤ مليار درهم في النصف الأول من عام ٢٠٢٦، مقارنةً بمبلغ ١٥,٠٧ مليار درهم في النصف الأول من عام ٢٠٢٥، وذلك نتيجةً لحادثة الطويلة التي أدت إلى خفضٍ حجم المبيعات، والذي تم تعويضه جزئياً بارتفاع أسعار الألمنيوم المحققة.

كما انخفض إنتاج الألمنيوم المصبوب إلى ١٠٠٦ آلاف طن في النصف الأول من عام ٢٠٢٦، مقارنة بـ ١٤٢٠ ألف طن في النصف الأول من عام ٢٠٢٥، ويعود ذلك بشكل رئيسي إلى انخفاض الإنتاج في موقع الطويلة. وحافظت منشأة جبل علي على استمرارية عمليات الإنتاج دون انقطاع طوال الفترة.

وانخفض إجمالي مبيعات الألمنيوم بنسبة ٣٢٪ ليصل إلى ٩٣٩ ألف طن في النصف الأول من عام ٢٠٢٦، مقارنة بـ ١٣٧٣ ألف طن في النصف الأول من عام ٢٠٢٥. وأدت القيود اللوجستية الناجمة عن الصراع الإقليمي إلى التعليق المؤقت للشحنات الجديدة المصدرة من دولة الإمارات في مارس وزيادة مخزون الألمنيوم داخل الدولة. ومنذ ذلك الحين، اتخذت الشركة إجراءات بديلة للتصدير عبر مسارات وموانئ خارج مضيق هرمز، ما أتاح زيادة القدرة على الشحن تدريجياً وخفض المخزونات في دولة الإمارات.

ويتوقع حالياً أن تعتمد عودة مستويات الشحن إلى ما كانت عليه قبل الحادثة على إعادة فتح مضيق هرمز، رغم أن من شأن التطوير المستمر للممرات البديلة أن يقلل الاعتماد على المضيق على المدى الطويل.

وأمّنت شركة الإمارات العالمية للألمنيوم عملياتها اللوجستية المتعلقة بالواردات بما يضمن تجاوز توريدات المواد الخام احتياجات منشأة جبل علي ومتطلبات إعادة التشغيل في الطويلة. وأتاح ذلك إعادة بناء المخزونات الإستراتيجية وتعزيز استمرارية العمليات.

وتواصل شركة الإمارات العالمية للألمنيوم تنفيذ برنامج شامل ومنضبط لاستعادة العمليات التشغيلية في الطويلة، التي تعرضت لأضرار كبيرة في ٢٨ مارس عندما أدت الهجمات الإيرانية على منطقة خليفة الاقتصادية - كيزاد في أبوظبي إلى إيقاف طارئ لجميع المنشآت.

واستعيدت الخدمات الأساسية في أنحاء الموقع، ومن المتوقع زيادة توفر الغاز الطبيعي والكهرباء تدريجياً بما يتماشى مع احتياجات برنامج إعادة التشغيل.

وقال عبد الناصر بن كلبان، الرئيس التنفيذي لشركة الإمارات العالمية للألمنيوم: «واجهت الشركة خلال النصف الأول من عام ٢٠٢٦ أكثر الفترات تحدياً في تاريخها العريق. وكانت سلامة موظفينا وأمنهم على رأس أولوياتنا طوال هذه الفترة، وتؤكد نتائجنا المالية والتشغيلية قدرة وموظفيها على مواجهة الضغوط؛ إذ حافظنا على استقرار سلسلة التوريد وواصلنا تسليم الشحنات إلى العملاء رغم التحديات اللوجستية الكبيرة. كما نحرز تقدماً كبيراً في استعادة مستويات الإنتاج في الطويلة، ونواصل في الوقت ذاته تنفيذ إستراتيجيتنا للنمو العالمي. وأنا على يقين من أننا سنخرج من هذه المرحلة أقوى من أي وقت مضى".

من جانبه قال بول كيلديمو، الرئيس التنفيذي للشؤون المالية في الإمارات العالمية للألمنيوم: «تمنحنا القوة المالية للشركة وبرنامجها للتحسين «نجاح ٢,٠» المنضبط للحفاظ على السيولة النقدية أساساً قوياً لاستكمال استعادة العمليات في الطويلة، مع مواصلة التقدم في أولويات النمو الإستراتيجية. والتي تشمل مزيجاً متوازناً من فرص النمو العضوي وغير العضوي. كما يستند مركزنا المالي إلى الأسس القوية لسوق الألمنيوم، التي دخلت مرحلة انخفاض في المعروض، ما يدعم هوامش أرباحنا". وام

«العالية» تشارك في الاجتماع الأول لوزراء المالية ومحافظي البنوك المركزية لمجموعة بريكس

تشارك وزارة المالية في أعمال الاجتماع الأول لوزراء المالية ومحافظي البنوك المركزية لمجموعة بريكس، الذي يعُقد في مدينة جايبور بجمهورية الهند يومي ١٢ و١٣ أغسطس ٢٠٢٦، في إطار رئاسة جمهورية الهند لمجموعة بريكس لعام ٢٠٢٦، بمشاركة معالي محمد بن هادي الحسيني، وزير دولة للشؤون المالية، ووزراء المالية ومحافظي البنوك المركزية لدول المجموعة، إلى جانب رؤساء المنظمات المالية والتنموية الإقليمية.

ويناقش الاجتماع مجموعة من القضايا الاقتصادية والمالية ذات الأولوية، تشمل آفاق الاقتصاد العالمي، وتعزيز التعاون بين الدول الأعضاء في مواجهة التحديات الاقتصادية، وإصلاح الحوكمة الاقتصادية العالمية، إضافة إلى الشراكة بين القطاعين العام والخاص، وتمويل البنية التحتية، والتعاون الضريبي والجمركي، وعدد من الموضوعات المالية ذات الاهتمام المشترك.

وأكد معالي محمد بن هادي الحسيني، أهمية تعزيز التنسيق والتعاون بين دول بريكس لدعم النمو الاقتصادي المستدام، وزيادة قدرة الاقتصادات الناشئة والنامية على مواجهة التحديات العالمية.

وأشار إلى أهمية مواصلة العمل المشترك في مجالات الإصلاحات الداعمة للإنتاجية، وتعبئة رؤوس الأموال الخاصة، وتطوير أسواق رأس المال المحلية، إلى جانب زيادة التمويل المخصص للتنمية، وتعزيز إصلاحات الحوكمة الاقتصادية الدولية بما يضمن تمثيلاً أكثر عدالة للاقتصادات الناشئة والنامية في المؤسسات المالية الدولية.

وقال معاليه: «تمثل مجموعة بريكس منصة مهمة لتعزيز العمل متعدد الأطراف وتطوير حلول مشتركة للتحديات الاقتصادية والمالية العالمية. وتؤكد دولة الإمارات أهمية البناء على مخرجات فرق العمل الفنية وضمان استمرارية المبادرات التي أطلقتها الرئاسة الهندية، بما يسهم في تحقيق أثر طويل الأمد لمسار التعاون المالي بين دول المجموعة، ويسهم في بناء نظام اقتصادي عالمي أكثر توازناً وشمولاً".

كما تستعرض دولة الإمارات عدداً من أفضل الممارسات والمبادرات الوطنية التي أسهمت في إعداد المخرجات الفنية للمجموعة، لا سيما في مجالات الشراكة بين القطاعين العام والخاص، وتمويل البنية التحتية المستدامة، والذكاء الاصطناعي، والتحول الرقمي، وتمويل المناخ، وتعبئة رؤوس الأموال الخاصة، وتطوير الأسواق المالية المحلية، بما يعكس جهودها في دعم التنمية الاقتصادية المستدامة وتعزيز الابتكار المالي.

وتشارك دولة الإمارات، على هامش الاجتماع، في عدد من الفعاليات رفيعة المستوى، تشمل ندوة حول دور بنك التنمية الجديد في تعبئة رؤوس الأموال الخاصة في الدول الأعضاء، وورشة عمل حول النمو المرن للاقتصادات الناشئة، تتناول دمج تمويل المخاطر وتعزيز مرونة البنية التحتية، بما يدعم قدرة الاقتصادات الناشئة على مواجهة التحديات والمخاطر المتزايدة. وام

بمناسبة «اليوم الدولي للشباب»

رئيس الدولة: الشباب صنّاع المستقبل ورواد الابتكار

أبوظبي - الوطن

أكد صاحب السمو الشيخ محمد بن زايد آل نهيان رئيس الدولة «حفظه الله»، بمناسبة «اليوم الدولي للشباب» أن الشباب هم صنّاع المستقبل ورواد الابتكار والاستثمار في طاقاتهم وتمكينهم هو استثمار في نهضة الأوطان وتقدم المجتمعات وازدهارها.

وقال سموه عبر منصة «إكس»: «بمناسبة «اليوم الدولي للشباب» نؤكد ثقتنا بشباب الإمارات واعتزازنا بدورهم المحوري وإسهاماتهم الفاعلة في مسيرة تنمية الوطن وتعزيز مكانته وريادته العالمية. الشباب هم صنّاع المستقبل ورواد الابتكار والاستثمار في طاقاتهم وتمكينهم هو استثمار في نهضة الأوطان وتقدم المجتمعات وازدهارها».

كما أكد صاحب السمو الشيخ محمد بن راشد آل مكتوم نائب رئيس الدولة رئيس مجلس الوزراء حاكم دبي «رعاه الله»، ثقته بالشباب الإماراتي الثروة الأغلى والأمل الأكبر لوطننا.

وقال سموه، عبر منصة «إكس»: «في اليوم العالمي للشباب... نجدد ثقتنا بالثروة الأغلى والأمل الأكبر لوطننا... اليوم يقود شبابنا أعظم المشاريع العلمية والاقتصادية والتكنولوجية.. طاقاتهم هي محركنا الأول نحو القمة، واستثمارنا فيهم وتمكينهم سيظل أولوية وطنية ومنهج عمل مستمر».

وقال سمو الشيخ منصور بن زايد آل نهيان نائب رئيس الدولة، نائب رئيس مجلس الوزراء، رئيس ديوان الرئاسة، في «اليوم الدولي للشباب»، عبر منصة «إكس»: «أبناء وبنات الإمارات... الفرص أمامكم كبيرة، ومعكم وطن يؤمن بقدراتكم ويثق بطموحاتكم. خوضوا تجاربكم، وتعلموا من كل خطوة، واجعلوا من أفكاركم عملاً وإنجازاً. وفي «اليوم الدولي للشباب»، نفخر بكم وبما تحملونه من إرادة وطموح، ونثق بأنكم ستواصلون كتابة فصول جديدة من قصة نجاح الإمارات».

منصور بن زايد: شبابنا سيواصلون كتابة فصول جديدة من قصة نجاح الإمارات

محمد بن زايد: نؤكد ثقتنا بشباب الإمارات واعتزازنا بدورهم المحوري

محمد بن راشد: في اليوم العالمي للشباب نجدد ثقتنا بالثروة الأغلى والأمل الأكبر لوطننا

الجهاز الوطني لمكافحة المخدرات: شباب الوطن الثروة الحقيقية لبناء غد أكثر ازدهارًا واستدامة

يولي الجهاز الوطني لمكافحة المخدرات، حماية الشباب من مخاطر المخدرات والمؤثرات العقلية أولوية ضمن جهوده الوقائية، من خلال تعزيز الوعي المجتمعي، ودعم البرامج والمبادرات التوعوية، وتكامل الجهود مع الجهات المعنية، بما يسهم في تحصين الشباب وتعزيز قدراتهم على مواجهة السلوكيات والممارسات التي تهدد صحتهم ومستقبلهم.

وقال معالي الشيخ زايد بن حمد بن حمدان آل نهيان، رئيس الجهاز الوطني لمكافحة المخدرات، بمناسبة يوم الشباب الدولي، إن شباب الوطن يمثلون الاستثمار الأبقى في مسيرة التنمية والتميز، والثروة الحقيقية لبناء غد أكثر ازدهارًا واستدامة.

وأضاف أنه بقدرات شبابنا يروي الوطن قصة نجاحاته، وبوعيهم يصون المجتمع مكتسباته ويحمي مستقبله، وتمكين الشباب لا يقتصر على إتاحة الفرص أمامهم، بل يمتد إلى تعزيز وعيهم وترسيخ قدرتهم على اتخاذ الخيارات السليمة، وحمايتهم من كل ما يهدد طموحاتهم ومستقبلهم.

وأكد أنه في دولة الإمارات، يحظى الشباب بدعم ورعاية قيادة تؤمن بقدراتهم، وتستثمر في طاقاتهم، وتمكّنهم من الإسهام الفاعل في مسيرة الوطن.

وقال معاليه كل عام وشبابنا بخير، وأكثر وعيًا وطموحًا وقدرة على صناعة المستقبل، في ظل قيادة تدعم وتمكّن وتبني الإنسان. وام

ذياب بن محمد بن زايد: ملامح المستقبل تتشكل اليوم بعطاء الشباب وعملهم ومبادراتهم وإبداعاتهم

سموه يؤكد أن الشباب بما يمتلكونه من قيم ومعرفة ووعي شركاء في صناعة المستقبل وازدهار أوطانهم

الرعاية الصحية تقدمت من المرتبة الثالثة إلى الأولى في ٢٠٢٦ ما يعكس تنامي أهمية الوصول إلى الخدمات الصحية وجودتها وتكلفتها في اهتمامات الشباب

أكد سمو الشيخ ذياب بن محمد بن زايد آل نهيان، نائب رئيس ديوان الرئاسة للشؤون التنموية وأسر الشهداء، رئيس مركز الشباب العربي، أن الشباب بما يمتلكونه من قيم ومعرفة ووعي، شركاء في صناعة المستقبل وازدهار أوطانهم.

جاء ذلك في تصريح لسموه بمناسبة اليوم العالمي للشباب، وبالتزامن مع إعلان مركز الشباب العربي نتائج النسخة الثانية من «استطلاع أولويات الشباب العربي» لعام ٢٠٢٦، الذي استعرض أبرز القضايا التي تشغل الشباب في ٢٢ دولة عربية، والتحولات التي طرأت على ترتيب أولوياتهم منذ إطلاق النسخة الأولى عام ٢٠٢٠.

وأشار سموه إلى أن الاستثمار في الشباب هو استثمار في مستقبل الأوطان، وأن توفير الفرص التي تتيح لهم الإسهام الفاعل في رسم الأولويات وصناعة الحلول يعزز قدرتهم على قيادة مسيرة التنمية ومواكبة المتغيرات، مؤكداً سموه أن ملامح المستقبل تتشكل اليوم بعطاء الشباب، وعملهم، ومبادراتهم، وإبداعاتهم.

وتابع سموه: «يمنح استطلاع أولويات الشباب العربي الحكومات وصناع القرار والمؤسسات معرفة مباشرة بما يحتاجه الشباب وما يتطلع إليه، وتساعد نتائجه على توجيه السياسات والبرامج والاستثمارات نحو القضايا الأكثر تأثيراً في حياتهم، فالقرارات التي تستمع إلى الشباب اليوم تؤسس لمستقبل أقرب إلى طموحاتهم وأكثر استعداداً لاحتياجات الأجيال القادمة".

وشمل الاستطلاع ٦٢٦٠ شاباً وشابة تتراوح أعمارهم بين ١٥ و٣٥ عاماً في ٢٢ دولة عربية، ضمن منطقة تضم نحو ١٧٠ مليون شاب وشابة، وتناول ٢٠ أولوية تغطي مختلف جوانب حياتهم، بهدف توفير بيانات إقليمية ووطنية تساعد على فهم احتياجاتهم ومتابعة تغيرها عبر الزمن.

وأظهرت النتائج تصدر «الطب والرعاية الصحية» أولويات الشباب العربي في ٢٠٢٦، بما يرتبط به من سهولة الوصول إلى خدمات صحية عالية الجودة وبتكلفة مناسبة، وجاء «التعليم عالي الجودة» في المرتبة الثانية، تليه «الأسرة والعلاقات» في المرتبة الثالثة، ثم «فرص العمل» في المرتبة الرابعة، و«الأمن المجتمعي» في المرتبة الخامسة.

وتكشف المقارنة مع نتائج عام ٢٠٢٠ عن تحول لافت في ترتيب أولويات الشباب العربي، ففي النسخة الأولى، تصدر «الأمن والسلامة» القائمة، تلاه «التعليم عالي الجودة»، ثم «الطب والرعاية الصحية»، و«فرص العمل»، و«التطوير الشخصي وبناء الذات".

وفي ٢٠٢٦، تقدمت الرعاية الصحية من المرتبة الثالثة إلى الأولى، ما يعكس تنامي أهمية الوصول إلى الخدمات الصحية وجودتها وتكلفتها في اهتمامات الشباب، وحافظ التعليم على المرتبة الثانية، مؤكداً استمراره كأحد أكثر الملفات ارتباطاً بالفرص المستقبلية والتنقل الاجتماعي.

ودخلت «الأسرة والعلاقات» قائمة الأولويات الخمس للمرة الأولى، محتلة المرتبة الثالثة. ويشير دخولها إلى قائمة الأولويات الخمس إلى حضور أكبر لقضايا الاستقرار الأسري والعلاقات بين الأجيال. وفي الوقت نفسه، حافظت فرص العمل على المرتبة الرابعة، فيما جاء الأمن المجتمعي خامساً.

وتبرز النتائج ارتباطاً مباشراً بين الأولويات الخمس، فالحصول على الرعاية الصحية والتعليم الجيد يعزز قدرة الشباب على التعلم والعمل، بينما يوفر الاستقرار الأسري والاجتماعي قاعدة للتخطيط للمستقبل. وتمنح فرص العمل الشباب استقلالاً اقتصادياً ومساراً للتطور، فيما يوفر الأمن المجتمعي البيئة اللازمة للاستفادة من هذه الفرص. وام

سارة الأميري: تمكين الشباب استثمار مستدام في مستقبل الإمارات

أكدت معالي سارة بنت يوسف الأميري، وزيرة التربية والتعليم، أن الشباب يمثلون ركيزة رئيسية في مسيرة التنمية الشاملة وشريكاً فاعلاً في صناعة الحاضر وبناء مستقبل أكثر ازدهاراً بما يمتلكونه من طموح وقدرات وإسهامات نوعية في مجالات التعليم والابتكار والاقتصاد والعمل المجتمعي.

وقالت معاليها، بمناسبة اليوم الدولي للشباب، إن دولة الإمارات تؤمن بأن تمكين الشباب استثمار مستدام في مستقبل الوطن، مشيرة إلى أن رؤية القيادة الرشيدة تجسد هذا التوجه من خلال توفير بيئة حاضنة تفتح أمام الشباب آفاق التعلم والتطور وتوسع خياراتهم الأكاديمية والمهنية وتمنحهم الأدوات اللازمة للريادة والقيادة وصناعة الأثر.

وأضافت أن الشباب الإماراتي يمتلك القدرة على تحويل التحديات إلى فرص والطموحات إلى إنجازات تسهم في تعزيز مسيرة التنمية والتقدم.

وأكدت معاليها أن الاعتزاز بالهوية الوطنية والتمسك بالقيم الإماراتية الأصيلة يشكلان أساساً لبناء شباب واع وواثق بقدراته، ومسؤول تجاه مجتمعه، وقادر على الإسهام بفاعلية في نهضة وطنه وصناعة مستقبله، وهو ما تجسده وزارة التربية والتعليم في رؤيتها للمتعلم في دولة الإمارات. وام

وزارة التربية والتعليم
MINISTRY OF EDUCATION

رئيس «الهيئة الوطنية للطوارئ والأزمات»: الشباب هم صناع الفرص ورواد التغيير الإيجابي

أكد معالي علي سعيد النيادي رئيس الهيئة الوطنية لإدارة الطوارئ والأزمات والكوارث، أن شباب دولة الإمارات أثبتوا أنهم شركاء حقيقيون في مسيرة التنمية والريادة، يحملون مسؤولية الحاضر بثقة، ويقودون المستقبل برؤية تستند إلى العلم والمعرفة والابتكار، لافتا إلى أن ما تحقق من إنجازات وطنية في مختلف المجالات هو انعكاس للاستثمار المستمر في الإنسان، باعتباره الثروة الأغلى والأساس المتين لكل تقدم وازدهار.

وقال معاليه، بمناسبة اليوم الدولي للشباب، إنه في هذا اليوم نحتفي بطاقاتٍ تصنع المستقبل، وعقولٍ تؤمن بأن الإنجازات الكبرى تبدأ بفكرةٍ، وأن الأوطان تتقدم بسواعد أبنائها وبناتها وطموحاتهم التي لا تعرف المستحيل.

وأوضح أنه في ظل المتغيرات المتسارعة، يمثل الشباب ركيزة أساسية في منظومة الجاهزية الوطنية، بما يمتلكونه من قدرات وإمكانات تسهم في تعزيز مرونة المجتمع ورفع مستوى الاستعداد للتعامل مع الأزمات والطوارئ بكفاءة ومسؤولية، دعماً لاستدامة التنمية وحماية المكتسبات الوطنية.

وأضاف أنه في هذه المناسبة، نجدد إيماننا بأن الشباب هم صناع الفرص ورواد التغيير الإيجابي، وأن تمكينهم وتطوير قدراتهم يمثل استثماراً إستراتيجياً في مستقبل الوطن وأجياله القادمة، فبهم تستمر مسيرة الإنجاز، ومن خلالهم تتجسد رؤية الإمارات في بناء نموذج تنموي ملهم يضع الإنسان في قلب التنمية.

وقال كل عام وشباب الإمارات مصدر فخرٍ وعطاء، وشركاء في صناعة مستقبل أكثرٍ ازدهاراً واستدامة وجاهزية. وام

الإمارات العربية المتحدة
UNITED ARAB EMIRATES
المجلس الأعلى للأمن الوطني
THE SUPREME COUNCIL FOR NATIONAL SECURITY
الهيئة الوطنية لإدارة الطوارئ والأزمات والكوارث
National Emergency Crisis and Disaster Management Authority

جمارك أبوظبي تحذر من رسائل احتيالية

حذرت جمارك أبوظبي متعامليها من التعامل مع رسائل وإشعارات إلكترونية احتيالية تنتحل صفة الإدارة، وتستخدم صياغات رسمية لإيهام المتلقين بأنها مراسلات صادرة عن جمارك أبوظبي، ومن بينها رسالة متداولة بعنوان «إشعار رسمي بحجز جمركي – يتطلب تصنيف التعرفة الجمركية (النظام المنسق)".

وأوضحت جمارك أبوظبي أن هذه الرسائل مزيفة ولا تمثل أي مراسلات رسمية صادرة عنها، مؤكدة أهمية توخي الحيطة والحذر عند تلقي أي رسائل إلكترونية تتضمن طلبات أو إجراءات تتعلق بالشحنات أو المعاملات الجمركية أو سداد الرسوم، وضرورة التحقق من مصدرها عبر القنوات الرسمية المعتمدة قبل اتخاذ أي إجراء.

وأشارت إلى أن الرسالة الاحتيالية المتداولة تتضمن عدداً من التفاصيل التي تهدف إلى إضفاء طابع رسمي عليها، من بينها رقم مرجعي وتاريخ وتوقيت، إضافة إلى الإشارة إلى وجود شحنة محجوزة، والمطالبة باتخاذ إجراءات تتعلق بتصنيف التعرفة الجمركية وسداد رسوم مالية، بما قد يستهدف استدراج المتعاملين للإفصاح عن بياناتهم أو تنفيذ معاملات غير موثوقة.

وأكدت جمارك أبوظبي، أن الإجراءات والمعاملات الجمركية الرسمية تتم من خلال الأنظمة والقنوات الرقمية المعتمدة، داعيةً المتعاملين إلى عدم التفاعل مع الرسائل المشبوهة أو الضغط على الروابط والمرفقات الواردة فيها، وعدم مشاركة أي بيانات شخصية أو تجارية أو مصرفية أو تنفيذ أي مدفوعات بناءً على طلبات تصلهم من مصادر غير موثوقة، مشددة على أن حماية بيانات المتعاملين وتعزيز أمن التعاملات الرقمية يمثلان أولوية ضمن منظومة خدماتها الجمركية.

ودعت المتعاملين الذين يتلقون مثل هذه الرسائل إلى عدم الاستجابة لها أو إعادة إرسال بياناتهم إلى المرسل، مؤكدةً مواصلة جهودها في تعزيز الوعي بالممارسات الآمنة في التعاملات الرقمية، وحماية المتعاملين من محاولات الاحتيال وانتحال الصفة، بما يسهم في توفير تجربة جمركية آمنة وموثوقة. وام

ضمن عملية «الفارس الشهم ٣»

العيادة الطبية المتنقلة تواصل تقديم خدماتها الصحية لأهالي قطاع غزة

تواصل العيادة الطبية المتنقلة التابعة لعملية «الفارس الشهم ٣»، تقديم خدماتها العلاجية والصحية للأهالي والنازحين في مختلف مناطق قطاع غزة، في إطار الجهود الإنسانية المتواصلة التي تبذلها دولة الإمارات العربية المتحدة للتخفيف من معاناة السكان ودعم القطاع الصحي في ظل الظروف الإنسانية الراهنة.

وتتنقل العيادة بين المناطق والتجمعات السكانية ومراكز الإيواء، بهدف إيصال الخدمات الطبية إلى المرضى وكبار السن والأطفال والأسر التي تواجه صعوبة في الوصول إلى المرافق الصحية، بما يسهم في تعزيز وصول الرعاية الطبية إلى الفئات الأكثر احتياجاً.

وتقدم العيادة مجموعة من الخدمات الطبية، تشمل الفحوصات والاستشارات والعلاجات الأولية، إلى جانب صرف الأدوية وفق الحالات التي يتم تشخيصها، من خلال طاقم طبي يعمل على استقبال المرضى وتقييم أوضاعهم الصحية وتقديم الرعاية اللازمة لهم.

وتأتي العيادة المتنقلة ضمن منظومة المشاريع الصحية التي تنفذها عملية «الفارس الشهم ٣» لدعم المنظومة الصحية في قطاع غزة، والوصول بالخدمات الطبية إلى المناطق التي تشهد احتياجاً متزايداً، خصوصاً في ظل الضغوط الكبيرة التي تواجهها المنشآت الصحية.

وأكد القائمون على العيادة مواصلة جولاتها الميدانية للوصول إلى أكبر عدد ممكن من المستفيدين، وتقديم الخدمات الطبية والعلاجية وفق الاحتياجات الصحية في مختلف مناطق القطاع.

وتواصل دولة الإمارات، من خلال عملية «الفارس الشهم ٣»، تنفيذ مبادراتها الإنسانية والإغاثية والطبية دعماً للشعب الفلسطيني في قطاع غزة، بما يجسد نهجها الراسخ في العمل الإنساني ومد يد العون للمتضررين والفئات الأكثر احتياجاً. وام

«فن التشوليب في الموروث الإماراتي».. ذاكرة الفروسية وصوت الهوية

الكتاب يوثّق علاقة الإماراتي بالخيل العربية ويستعيد تاريخ التشوليب من الشواهد والقصائد والصور والروايات الشفوية إلى حضوره في المحافل الدولية

مشروع ثقافي متكامل يعيد تقديم فن التشوليب في سياقه التاريخي والاجتماعي ويكشف عمق ارتباطه بالخيل العربية والهوية الوطنية

الشيخ زايد بن حمد بن حمدان آل نهيان

قراءة - الدكتور عبدالرحمن الشميري:

تشرفت خلال لقاء معالي الشيخ زايد بن حمد آل نهيان، نائب رئيس مجلس إدارة جمعية الإمارات للخيول العربية، بالحصول على نسخة مهداة من كتاب «فن التشوليب في الموروث الإماراتي»، وهي هدية أعتز بها لما تحمله من قيمة معرفية ووطنية، ولما يجسده هذا الإصدار من اهتمام كبير بحفظ أحد أبرز الفنون التراثية المرتبطة بالخيل العربية والفروسية في دولة الإمارات.

ومنذ الصفحات الأولى، ندرك أننا أمام عمل توثيقي استثنائي لم يقتصر على جمع المعلومات، بل قدم مشروعًا ثقافيًا متكاملاً يجمع بين التاريخ، والرواية الشفوية، والشواهد الأثرية، والقصائد الشعبية، والصور النادرة، والوثائق التاريخية، في معالجة علمية دقيقة ولغة سلسة تجعل القراءة ممتعة وغنية في آنٍ واحد، ويحسب للكتاب أنه لم يكتفِ بالتعريف بفن التشوليب، بل أعاد تقديمه في سياقه التاريخي والاجتماعي والثقافي، ليكشف عمق ارتباطه بالهوية الإماراتية وبالقيم التي جسدتها الفروسية عبر الأجيال.

ولعل أكثر ما يميز هذا الإصدار أنه ينجح في تحويل التراث من مجرد حكايات تُروى إلى ذاكرة موثقة تحفظ للأجيال تفاصيل هذا الفن الأصيل، وتبرز مكانته بوصفه جزءًا من تاريخ الإمارات وثقافتها، كما يلفت الانتباه حجم الجهد البحثي المبذول في إعداد الكتاب، ودقة التوثيق، وتنوع مصادره، الأمر الذي يجعله مرجعًا مهمًا لكل مهتم بالتراث والفروسية والأدب الشعبي الإماراتي.

وفي السطور التالية، أشارككم قراءة لهذا الكتاب القيّم، الذي أراه واحدًا من أبرز الإصدارات التي أسهمت في توثيق أحد الكنوز التراثية لدولة الإمارات، وحفظه بأسلوب يليق بقيمته التاريخية والثقافية، ويؤكد أن صون الموروث لا يكون باستحضار الماضي فحسب، بل بتوثيقه وتقديمه للأجيال القادمة بصورة تضمن استمراره وحضوره في الذاكرة الوطنية.

فحين تتحول الفروسية من مهارة إلى ثقافة، ومن علاقة بين الفارس وجواده إلى منظومة من القيم والشعر والإيقاع والذاكرة، يصبح توثيقها أبعد من مجرد استعادة للماضي؛ إنه حفظ لجزء أصيل من هوية المجتمع.

يأخذنا كتاب «فن التشوليب في الموروث الإماراتي» في رحلة للتعرّف على هذا الفن التراثي، والاقتراب من جذوره ودلالاته ومكانته في المجتمع الإماراتي، كاشفًا جانبًا مهمًا من الذاكرة الشعبية التي أسهمت في تشكيل ملامح الهوية الوطنية، فالكتاب لا يقدّم لنا فنًا من الماضي فحسب، بل يفتح نافذة على إرث ثقافي حي يستحق أن يُوثّق ويُعرّف به، ليظل حاضرًا في وجدان الأجيال القادمة.

ويأتي الكتاب بوصفه إصدارًا توثيقيًا متميزًا عن جمعية الإمارات للخيول العربية، حظي بإشراف ومتابعة مباشرة من معالي الشيخ زايد بن حمد آل نهيان، نائب رئيس مجلس إدارة جمعية الإمارات للخيول العربية، واضعًا نصب عينيه رصد وتوثيق أحد أبرز الفنون التراثية الحربية القديمة المرتبطة بالخيل والفروسية والهوية الوطنية في دولة الإمارات. ومن هنا تتجاوز أهميته حدود التعريف بفن شعبي، ليصبح مشروعًا ثقافيًا وتوثيقيًا يسعى إلى حفظ الذاكرة، واستعادة التفاصيل التي صنعت هذا الفن، وربطها بسياقها التاريخي والاجتماعي.

وفي صميم هذه الرؤية التوثيقية، يبرز الاهتمام الذي تحظى به الخيل العربية والفروسية في دولة الإمارات، بوصفهما جزءًا أصيلًا من الموروث الوطني، وإرثًا تتواصل مسؤولية الحفاظ عليه ونقله من جيل إلى آخر.

القيادة واستمرار نهج صون الخيل

وفي صميم هذه الرؤية التوثيقية، يبرز الاهتمام الذي تحظى به الخيل العربية والفروسية في دولة الإمارات، بوصفهما جزءًا أصيلًا من الموروث الوطني، وإرثًا تتواصل مسؤولية الحفاظ عليه ونقله من جيل إلى آخر.

وفي هذا السياق تبرز كلمة صاحب السمو الشيخ محمد بن زايد آل نهيان، رئيس الدولة، حفظه الله، التي يوردها الكتاب: «يجب حماية السلالات العربية الأفضل بالعالم والاهتمام بها وتشجيع الأجيال القادمة على ضرورة النهوض بها باعتبارها رياضة درج الآباء والأجداد على تعلمها وتشجيعها واهتمام دولة الإمارات العربية المتحدة بتربية وحماية سلالات الخيول العربية باعتبارها أرقى وأفضل فصائل الخيل وأكثرها نجاحًا في تصدر المراتب الأولى في سباقات الخيل العالمية».

وتضع هذه الكلمات البعد التراثي جنبًا إلى جنب مع مسؤولية المستقبل؛ فالمطلوب ليس الاحتفاء بالماضي فقط، وإنما تأهيل جيل جديد يحمل تلك المعرفة ويواصلها.

ويأتي بعد ذلك ما يورده الكتاب لسمو الشيخ منصور بن زايد آل نهيان، نائب رئيس الدولة نائب رئيس مجلس الوزراء رئيس ديوان الرئاسة رئيس مجلس إدارة جمعية الإمارات للخيول العربية: «الجواد العربي هو رمز الفخامة والأصالة، وهو جزء من هويتنا وتراثنا، والمحافظة على هذا الإرث واستمراره هو واجب وطني نفخر به دائمًا ونجاهد من أجل تحقيقه». وبذلك تتشكل في الكتاب رؤية متكاملة: الخيل إرث، والفروسية هوية، وصونهما مسؤولية وطنية.

ومن هذه المساحة الثرية يأتي كتاب «فن التشوليب في الموروث الإماراتي»، ليضع بين دفتيه واحدًا من الفنون المرتبطة بتاريخ الفروسية في دولة الإمارات، ويقدم قراءة واسعة لجذوره ومضامينه وطقوس أدائه وتطوره، وصولًا إلى حضوره المعاصر داخل الدولة وخارجها.

وتبدو فلسفة الكتاب منذ صفحاته الأولى متصلة بتلك العلاقة العميقة بين الإنسان والخيل التي عبّر عنها المغفور له الشيخ زايد بن سلطان آل نهيان، طيب الله ثراه، بقوله: «الفرس العربي الأصيل مخلوق ذو خواص رفيعة وأداء متميز، وإن الإعجاب الكبير بهذه الروعة والأصالة في الماضي والحاضر ليؤكد العلاقة الخاصة التي نشأت بين الإنسان والخيل العربية الأصيلة على مر القرون».

هذه العلاقة هي المدخل الأوسع لفهم التشوليب؛ فالفن الذي يتناوله الكتاب لا يمكن فصله عن الخيل العربية أو عن الفارس، ولا عن منظومة اجتماعية وثقافية كاملة صنعتها بيئة عرفت الخيل وارتبطت بها وجدانًا وممارسةً. ومن هنا، لا يقدم الكتاب التشوليب بوصفه عرضًا فولكلوريًا منفصلًا، وإنما يكشف عن عالم تتقاطع داخله الفروسية والشعر والحماسة والموسيقى والحركة والشجاعة والانتماء.

الخيل.. تاريخ أبعد من الذاكرة

ومن نقاط القوة في الكتاب أنه لا يبدأ بتاريخ التشوليب الحديث مباشرة، بل يعود بالقارئ إلى جذور حضور الخيل في المنطقة، مستعينًا بالشواهد التاريخية والأثرية والمراجع التي تكشف عمق العلاقة بين الإنسان والخيل في أرض الإمارات.

ويعرض الكتاب نماذج من الاكتشافات الأثرية في مليحة بإمارة الشارقة، وما كشفت عنه من هياكل عظمية مدفونة ومظاهر مرتبطة بالخيل، إلى جانب شواهد أخرى يستند إليها في رسم سياق تاريخي واسع. والغاية هنا ليست فقط البحث عن لحظة محددة لنشأة التشوليب، وإنما وضعه داخل تاريخ أقدم للفروسية وعلاقة الإنسان العربي بالجواد.

وهذا الامتداد التاريخي يمنح القراءة عمقًا واضحًا؛ إذ يصبح التشوليب حلقة في سلسلة ثقافية طويلة، لا ظاهرة عابرة نشأت مع الاحتفالات الحديثة.

ولذلك تتجاوب هذه الرؤية مع كلمات المغفور له الشيخ خليفة بن زايد آل نهيان، رحمه الله، التي يوردها الكتاب: «الجواد العربي الأصيل هو رمز وقيمة حضارية تحتاج إلى جهد الجميع كل في مجال اختصاصه من أجل توفير الظروف المثالية لهذا الجواد ليدخل طرفًا أساسيًا في كافة فعاليات الفروسية، الأمر الذي يحتاج إلى اتباع البحث العلمي واستخدام التطور التكنولوجي للارتقاء بالجواد العربي الأصيل على كافة الأصعدة وفي مختلف الميادين».

وهنا ينتقل الكتاب من النظر إلى الخيل باعتبارها جزءًا من التاريخ إلى التعامل معها بوصفها قيمة حضارية مستمرة، الأمر الذي يفسر المكانة التي احتلتها الفروسية وما ارتبط بها من فنون في الذاكرة الإماراتية.

ما هو التشوليب؟

يضع الكتاب القارئ أمام مفهوم التشوليب بوصفه فنًا مرتبطًا بالفارس والجواد، يقوم على أداء جماعي تتداخل فيه حركة الخيل مع الأهازيج والأبيات الحماسية، وتظهر خلاله قدرات الفرسان على التحكم والانسجام مع جيادهم.

وبذلك لا يقوم التشوليب على عنصر منفرد، وإنما على حالة كاملة: جواد، وفارس، وقصيدة، وإيقاع، وحركة، وجمهور، ومناسبة.

فالفرسان يؤدون حركات واستعراضات متناسقة، فيما ترتفع الكلمات والأهازيج ببث الحماسة وإظهار القوة والإقدام. وهذا ما تختصره بصورة شديدة الدلالة كلمة معالي الشيخ زايد بن حمد آل نهيان التي يوردها الكتاب: «التشوليب يعكس روح الفارس القتالية وانسجامه مع الخيل لبث الحماس وكسر العدو».

إنها عبارة تفتح بابًا لفهم فلسفة الفن ذاته؛ فالتشوليب لا يختبر مهارة الفارس وحدها، وإنما يقيس مقدار الانسجام بينه وبين حصانه، كما يجعل من الشعر أداة لتحريك المشاعر وشحذ الهمم.

ولهذا فإن المشهد في التشوليب ليس فرجة بصرية فحسب، بل أداء تتكامل فيه عناصر متعددة لتنتج صورة للفروسية العربية بما تحمله من قوة وشهامة واعتزاز.

من الذاكرة الشفوية إلى الوثيقة

من أهم ما يميز الكتاب أنه يتعامل مع التراث الشفهي باعتباره مادة تحتاج إلى جمع وتسجيل وحماية. فالكثير من الفنون الشعبية بقيت لعقود تنتقل عبر الرواية والممارسة، وهو ما يجعلها عرضة لفقدان التفاصيل بتعاقب الأجيال.

زايد بن حمد بن حمدان وعبدالرحمن الشميري ومحمد الحربي ومحمد المطروشي وسعيد السويدي خلال اللقاء

ولهذا يجمع الكتاب بين الروايات الشفوية والشهادات الشخصية والمراجع التاريخية والقصاصات الصحفية والصور والوثائق، ويضعها جنبًا إلى جنب، بحيث يستطيع القارئ متابعة التشوليب عبر مصادر متنوعة.

كما يستعيد الكتاب شهادات من عاصروا هذا الفن ومارسوه أو تابعوه، ومن بينها شهادة العميد المتقاعد حسين محمد الحمادي، مدير مركز شرطة الفرسان سابقًا، التي تستحضر طبيعة عروض التشوليب وتشكيل الفرسان وحركتهم أمام الجمهور، بما يمنح المادة بعدًا إنسانيًا حيًا لا توفره الوثيقة المكتوبة وحدها.

وهنا تتضح إحدى أهم قيم الكتاب: إنقاذ الذاكرة الشفوية من التلاشي وتحويلها إلى ذاكرة مكتوبة قابلة للدراسة والاستعادة.

زايد والخيل.. حضور في ذاكرة التشوليب

ويحتل المغفور له الشيخ زايد بن سلطان آل نهيان، طيب الله ثراه، حضورًا بارزًا في الصفحات التي تتناول تاريخ الفروسية في الإمارات، فالكتاب يوثق بالصور عددًا من المناسبات المرتبطة بالخيل والفروسية منذ مراحل مبكرة من عمر الدولة، ويستعيد مشاهد تاريخية للقائد المؤسس في عروض الخيل وفي الفعاليات المرتبطة بها.

ولا يأتي هذا التوثيق على سبيل الاستعادة العاطفية وحدها، بل يضع الاهتمام بالفروسية ضمن مشروع أوسع لصون التراث الإماراتي والمحافظة على الممارسات التي شكّلت حياة المجتمع.

فالخيل، في هذا السياق، لم تكن مجرد رياضة، وإنما كانت جزءًا من الحياة، ومن قيم الصحراء، ومن علاقة الإنسان ببيئته ومن مفاهيم القوة والكرم والصبر والوفاء.

التشوليب من العرض الشعبي إلى الممارسة المؤسسية

من الجوانب المهمة كذلك رصد الكتاب انتقال التشوليب من دائرة الممارسة الشعبية إلى مساحة أوسع من الرعاية والتدريب والتنظيم المؤسسي.

وتبرز هنا تجربة فرسان شرطة أبوظبي وجهودهم في إحياء الفن وتقديمه في الفعاليات الوطنية والثقافية، بما أتاح للتشوليب أن يستعيد حضوره أمام جمهور جديد.

ويقدم الكتاب مادة زمنية غنية للمشاركات، ويستعرض مناسبات متعددة شهدت عروضًا للتشوليب، من الاحتفالات الوطنية إلى معارض الخيل والصيد والفروسية والمهرجانات التراثية، ليكشف كيف تحول الحفاظ على الفن من مجرد تذكره إلى ممارسته وتعليمه وإعادة إنتاجه في فضاء معاصر.

كما يوثق الكتاب حديقة المسحاب المجتمعية التي افتتحها سمو الشيخ خالد بن محمد بن زايد آل نهيان، ولي عهد أبوظبي رئيس المجلس التنفيذي لإمارة أبوظبي، عام ٢٠٢٣، بوصفها فضاءً يجمع الموروث والتقاليد الشرطية المرتبطة بإمارة أبوظبي، ويضم مرافق وأنشطة رياضية وتدريبية تسهم في تعريف المجتمع بالفروسية.

حين تجاوز التشوليب الحدود

ولعل من أكثر الجوانب دلالة على حيوية هذا التراث انتقاله من المحلية إلى التبادل الثقافي الدولي، فالكتاب يوثق مشاركة فرسان شرطة أبوظبي بعروض التشوليب في المملكة المغربية خلال عامي ٢٠٢٣ و٢٠٢٤، وهي مشاركات أظهرت هذا الفن أمام جمهور عربي خارج الدولة، وأبرزت خصوصيته الثقافية والجمالية.

وهنا تتحول المشاركة الخارجية إلى أكثر من مجرد عرض؛ إنها وسيلة للتعريف بالإرث الإماراتي، وتقديم صورة عن ثقافة الخيل والفروسية، وإبراز العناصر التي تميز التشوليب من الأهازيج إلى حركة الفرسان وانسجامهم مع جيادهم.

واللافت أن الكتاب لا يمر على هذه المشاركات بصورة عابرة، وإنما يوثق تواريخها ومناسباتها وصورها، لتصبح جزءًا من سجل تطور الفن نفسه.

الشعر.. الذاكرة المسموعة للفروسية

ويأخذ الشعر موقعًا محوريًا في الكتاب، وهو أمر طبيعي في فن لا تنفصل فيه حركة الجواد عن صوت الفارس، فالكتاب يجمع عددًا من نصوص التشوليب والأبيات المتوارثة، ويقدم شروحًا لمفرداتها الشعبية وما تحمله من معانٍ مرتبطة بالقوة والاعتزاز والحماس.

ومن النماذج اللافتة التي يوثقها الكتاب تشوليبة كان الفرسان يتغنون بها بحضور القائد المؤسس المغفور له الشيخ زايد بن سلطان آل نهيان، طيب الله ثراه، وكان الفرسان يهزجون بعبارات «التشوليب» التي تطرب لها الخيول وتندفع قدماً وبسرعة ووقت التسنيد «الانطلاق» كانوا يرددون:

الْغُوْجْ لَاْ يَلْهِيْكْ عَنْهَاْ نُوْمْ
إِنْ لَا تِكَاْثَرْ بِرَّهْ اليْ جَاهْ
إِنْ ضَرِبُوْهِنْ صَحْصَحِ وحْزُوْمْ
يَا زِيْنْ غُوْجِيْ والرَّمَّكْ تِتِلَّاهْ

كما يوثق الكتاب تشوليبة الشيخ سلطان بن زايد «الأول» بن خليفة آل نهيان، حاكم إمارة أبوظبي من عام ١٩٢٢ إلى ١٩٢٦، وردت برواية حميد بن دلموج الظاهري، وجاء فيها:

خَيالِةِ عِيْزُوْا عَنْ التفْجَانْ
عَسَى أَنَّهُمْ مَا يُرْكَبُوْنْ الْخَيْلْ

ويضم الكتاب نماذج من أشعار عدد من الشيوخ وشعراء الإمارات، ويقف عند نصوص ارتبطت بالفروسية والخيل والمناسبات، ليؤكد أن التشوليب ليس أداءً جسديًا فقط، وإنما فن لغوي وإيقاعي كذلك.

هذه النصوص ذات أهمية مضاعفة؛ فمن ناحية هي مادة أدبية تكشف خصائص التعبير الشعبي الإماراتي، ومن ناحية أخرى هي وثائق شفوية تحمل لغة زمنها ومفرداته وصوره وقيمه.

من القصيدة إلى علم العروض

ولا يكتفي الكتاب بجمع القصائد، بل ينتقل خطوة إضافية إلى دراسة بنيتها العروضية، وهو جانب يمنحه تميزًا واضحًا عن مجرد كتب الجمع والتوثيق. فيشرح أنواعًا من أوزان قصائد التشوليب، ومنها الرجز التام، والرجز المجزوء، والرمل، ويعرض الأبيات مقرونة بتفعيلاتها، مثل «مستفعلن» و«مستفعلان»، بما يتيح للقارئ فهم البناء الإيقاعي للنص.

ويكتسب هذا الجانب أهمية خاصة لأنه يكشف أن الإيقاع الذي يسمعه المتلقي أثناء العرض ليس ارتجالًا عشوائيًا، بل يقوم على انتظام شعري يساعد على تحقيق التناغم بين الكلمة والصوت وحركة الخيل.

وبذلك ينجح الكتاب في الجمع بين التراث الشعبي والدراسة الأدبية والعروضية، ويقدم مادة يمكن للباحث في الشعر الشعبي الاستفادة منها بقدر ما يستفيد منها المهتم بالفروسية.

الصورة شريك للنص

ولا يمكن الحديث عن الكتاب دون الوقوف عند ثرائه البصري، فالصور ليست عنصرًا تزيينيًا، وإنما جزء من منهج التوثيق؛ إذ تضم الصفحات صورًا تاريخية لفرسان وعروض ومناسبات، وأخرى حديثة توثق استمرار التشوليب، إلى جانب قصاصات صحفية ومواد أرشيفية.

ومن الصور التي يبرزها الكتاب مشاهد تعود إلى سبعينيات القرن الماضي، وأخرى للعروض الوطنية الحديثة، فضلًا عن المشاركات الخارجية. وهذا الامتداد البصري يجعل القارئ يرى تطور الفن، بدل الاكتفاء بالقراءة عنه.

وهو أمر بالغ الأهمية في الدراسات التراثية؛ لأن الصورة تحفظ تفاصيل قد يعجز النص عن نقلها، من هيئة الفارس وملابسه إلى ترتيب الفرسان وحركة الجواد وطبيعة المكان.

كتاب يجمع عدة كتب في كتاب واحد

إن إحدى أبرز نقاط قوة «فن التشوليب في الموروث الإماراتي» هي تعدد مستويات قراءته. فهو في جانب منه كتاب عن الخيل والفروسية، وفي جانب آخر سجل تاريخي، ودراسة في الأدب الشعبي والعروض، وأرشيف فوتوغرافي، وسجل للمناسبات والمشاركات، ومجموعة من الشهادات والروايات.

وهذا التنوع لا يشتت مادته، بل يخدم الفكرة المركزية التي يقوم عليها: أن التشوليب لا يمكن فهمه بمعزل عن المجتمع الذي أنشأه.

فلفهمه يجب معرفة الخيل، والشعر، والمناسبة، والفارس، واللباس، والحركة، والإيقاع، والذاكرة الشعبية، والتحولات التي شهدتها الدولة. وحين تجمع هذه العناصر، تتكون الصورة الكاملة التي يسعى الكتاب إلى رسمها.

من التوثيق إلى الاستدامة

ولعل القيمة الأعمق لهذا الكتاب تظهر حين ننظر إليه من زاوية المستقبل. فحفظ التراث لا يعني تجميده، وإنما تأمين استمراره، وهنا تبدو أهمية الانتقال بفن التشوليب من ذاكرة كبار السن إلى كتاب يستطيع الشاب والباحث والطالب العودة إليه؛ ومن مشهد كان يُشاهد في مناسبة محددة إلى مادة موثقة بالصورة والنص والتاريخ؛ ومن قصيدة محفوظة في الذاكرة إلى نص مضبوط ومشروح ومحلل عروضياً. إنها عملية نقل للمعرفة من جيل إلى آخر، وهي في جوهرها واحدة من أهم آليات صون التراث غير المادي.

ذاكرة تبقى حية

في نهاية الرحلة مع «فن التشوليب في الموروث الإماراتي» يتضح أن قيمة الكتاب لا تكمن في تعريف القارئ بفن ربما لم يسبق له أن عرف تفاصيله فحسب، وإنما في نجاحه في رسم صورة متكاملة لعالم كامل يقوم خلف هذا الفن.

فالتشوليب في صفحات الكتاب هو صوت الفارس وحركة الخيل، وقصيدة الحماسة، وذاكرة الآباء والأجداد، وصورة قديمة، وشهادة راوٍ، ووثيقة صحفية، وعرض وطني، ومشاركة دولية، وتدريب لجيل جديد.

ومن هنا يصبح الكتاب إضافة مهمة للمكتبة الإماراتية ولجهود حفظ الموروث الوطني؛ لأنه لا ينظر إلى التراث باعتباره شيئًا انقضى، وإنما بوصفه رصيدًا حيًا يمكن أن يواصل حضوره ما دام هناك من يجمعه ويوثقه ويدرسه ويقدمه بصورة تليق بقيمته.

ولعل كلمات معالي الشيخ زايد بن حمد آل نهيان: «التشوليب يعكس روح الفارس القتالية وانسجامه مع الخيل لبث الحماس وكسر العدو» تلخص في النهاية جوهر هذا الفن؛ فهو انسجام بين الإنسان والجواد، وبين الكلمة والحركة، وبين التاريخ والحاضر.

وهنا تحديدًا تكمن أهمية «فن التشوليب في الموروث الإماراتي»: أنه يحفظ هذا الانسجام من أن يصبح مجرد ذكرى، ويعيد تقديمه بوصفه جزءًا حيًا من هوية الإمارات وأصالة مجتمعها وذاكرة فروسيتها.

تحت إشراف مجلس الأنظمة الذكية ذاتية الحركة

«أبوظبي للتنقل» ينفذ الجولة الثانية من التجارب الميدانية على قارب دورية ذاتي الحركة بالتعاون مع أبوظبي البحرية ومجموعة «بلو جلف»

تحت إشراف مجلس الأنظمة الذكية ذاتية الحركة، نفّذ مركز النقل المتكامل (أبوظبي للتنقل)، التابع لدائرة البلديات والنقل، المرحلة الثانية من التجارب الميدانية على قارب دورية ذاتي الحركة طورته مجموعة بلو جلف. وتهدف هذه المرحلة إلى تطوير قدرات قارب الدورية البحرية ذاتي الحركة على دعم عمليات المراقبة في الممرات المائية العامة في إمارة أبوظبي.

وأجريت هذه التجارب الميدانية في محيط محطة عبّارات السعديات بالتعاون مع أبوظبي البحرية ومكتب أبوظبي للاستثمار، لتقييم مدى امتثال قارب الدورية البحري ذاتي الحركة البالغ طوله ٢٣ قدماً، للنظم الدولية المتعلقة بمنع التصادم في البحار.

ومن خلال غرفة تحكم متنقلة، نفذت مجموعة من سيناريوهات الاختبار المعتمدة مسبقاً لمراقبة قدرة قارب الدورية على الإبحار الذاتي، ورصد القوارب الأخرى وتجنّب الاصطدامات، والتوقف عند إصدار الأوامر، والعودة الآمنة إلى غرفة التحكم في حال فقدان الاتصال بنظام التحكم. وجاءت هذه التجارب استكمالاً للتجارب الميدانية الأولية التي أُجريت بالتعاون مع مجموعة بلو جلف في مايو ٢٠٢٦.

وتؤكد هذه المبادرة جهود مركز النقل المتكامل (أبوظبي للتنقل) في تعزيز منظومة التنقل الذكي في أبوظبي، وترسيخ مكانة الإمارة مركزاً بحرياً عالمياً رائداً، من خلال الاستثمار في التقنيات المتقدمة، والحلول المبتكرة، وأطر المراقبة الحديثة التي تدعم السلامة العامة والاستدامة والكفاءة التشغيلية.

وتدعم هذه التجارب جيلا جديدا من حلول التنقل البحري في أبوظبي، وتشمل إصدار دائرة البلديات والنقل مؤخراً «دليل اشتراطات وضوابط اختبار الوسائل البحرية ذاتية التشغيل في مياه إمارة أبوظبي» الذي يوفر إطاراً واضحاً لإجراء اختبارات آمنة للوسائل البحرية ذاتية الحركة والمُشغَّلة عن بُعد، إلى جانب تفعيل عمل مركز مراقبة والتحكم للممرات المائية، الذي أطلقه مركز النقل المتكامل بالتعاون مع أبوظبي البحرية.

وتجسد هذه المبادرات مجتمعةً التزام الجهات الحكومية والخاصة في أبوظبي وشركائها في القطاع البحري بتعزيز الابتكار من خلال الأطر التنظيمية الفعالة، والبنية التحتية الذكية، وأفضل ممارسات الحوكمة العالمية، بما يهيئ بيئة داعمة لتطوير ونشر حلول التنقل البحري المتقدمة، ويعزز مكانة الإمارة مركزاً عالمياً للابتكار البحري. وام

«جلوبال ساوث يوتيليتيز» الإماراتية تنجز أكبر مشروع للبنية التحتية في تاريخ جمهورية أفريقيا الوسطى

أطلقت «جلوبال ساوث يوتيليتيز" الإماراتية، ومقرّها أبوظبي، أمس، أكبر مشروع للبنية التحتية في تاريخ جمهورية أفريقيا الوسطى، وهو محطة للطاقة الشمسية الكهروضوئية بقدرة ٥٠ ميجاواط في منطقة «ساكاي"، مُحدثةً تحولاً غير مسبوق في قطاع الكهرباء بالبلاد، عبر رفع قدرة التوليد بأكثر من ٦٠٪.

وقال علي الشمري، العضو المنتدب والرئيس التنفيذي لشركة «جلوبال ساوث يوتيليتيز": «يمثل هذا المشروع إنجازاً ذا أهمية وطنية وتاريخية، وسيسهم في رسم مستقبل جمهورية أفريقيا الوسطى. كما يجسد قوة الشراكة وأهمية الوفاء بالالتزامات - إذ أُنجز خلال عشرة أشهر- وإيماننا المشترك بمستقبل أفضل للبلاد».

ويضم المشروع، محطة للطاقة الشمسية الكهروضوئية بقدرة ٥٠ ميجاواط، ونظاماً لتخزين الطاقة بالبطاريات بسعة ١٥ ميجاواط/ ساعة، مما يوفر إمدادات كهربائية أكثر استقراراً بالاعتماد على الطاقة الشمسية. وشُيّدت المحطة باستخدام أكثر من ٨٠ ألف لوح شمسي و١٥٦ عاكساً كهربائياً، وسُجل خلال تنفيذها ٤٤٨,٨٨٠ ساعة عمل آمنة. ومن المتوقع أن يستفيد من الكهرباء التي تنتجها المحطة أكثر من ٣٠٠ ألف أسرة، وأن تسهم في خفض انبعاثات ثاني أكسيد الكربون بأكثر من ٥٠ ألف طن سنوياً.

ويفتح هذا التوسع الكبير، في قدرة البلاد على توليد الكهرباء، مرحلة جديدة من النمو تمتد آثارها إلى مختلف القطاعات. فمن شأن مشروع ساكاي دعم الخدمات الصحية والتعليمية والعامة، وتمكين الشركات والقطاعات الصناعية من التوسع، وتعزيز جاذبية البلاد للاستثمار، وخلق فرص جديدة للمجتمعات في مختلف أنحاء جمهورية أفريقيا الوسطى.

وشهد حفل الافتتاح حضور فخامة الرئيس فوستين أرشينج تواديرا، رئيس جمهورية أفريقيا الوسطى، إلى جانب كبار المسؤولين الحكوميين وممثلي «جلوبال ساوث يوتيليتيز" وشركاء المشروع.

وفي كلمته خلال افتتاح المشروع، قال علي الشمري، العضو المنتدب والرئيس التنفيذي لشركة «جلوبال ساوث يوتيليتيز": «تنطلق مشاريع البنية التحتية الناجحة من رؤية مشتركة، لكن الشراكة هي التي تحول تلك الرؤية إلى واقع. ونثمن التمويل الميسر الذي قدمه صندوق أبوظبي للتنمية، والذي كان عاملاً حاسماً في تمكين إنجاز هذا المشروع. وبالنسبة إلى «جلوبال ساوث يوتيليتيز»، يمثل هذا الإنجاز خطوة جديدة في بناء شراكات راسخة في أفريقيا والإسهام في التنمية الاقتصادية والاجتماعية طويلة الأمد في القارة».

جدير بالذكر، أنه بعد النجاح في إنجاز مشروعها للطاقة الشمسية في تشاد، يضيف مشروع ساكاي محطة جديدة إلى محفظة «جلوبال ساوث يوتيليتيز" الدولية المتنامية عبر ثلاث قارات. ومن خلال مشاريع وشراكات تمتد في أفريقيا وآسيا الوسطى وأمريكا الجنوبية، تعزز الشركة الإماراتية حضورها العالمي عبر تطوير بنية تحتية نوعية للطاقة تسهم في تقوية المنظومات الوطنية ودعم التنمية طويلة الأمد. وام

٩٣ مليار درهم إيرادات شركات «أدنوك» المُدرجة خلال النصف الأول من ٢٠٢٦

حققت شركات «أدنوك» المُدرجة إيرادات إجمالية بقيمة ٩٣ مليار درهم (٢٥,٣ مليار دولار) خلال النصف الأول من عام ٢٠٢٦، بالتزامن مع تحقيق تقدم ملموس في مجموعة من استثمارات النمو الرئيسة التي تساهم في تعزيز الأرباح المتوقعة عبر محفظة أعمال هذه الشركات.

وبلغ إجمالي إيرادات شركات «أدنوك للتوزيع»، و«أدنوك للحفر»، و«أدنوك للغاز»، و«أدنوك للإمداد والخدمات»، و«بروج»، و«فيرتيغلوب"، ٩٣ مليار درهم (٢٥,٣ مليار دولار)، ووصلت أرباحها قبل خصم الفوائد والضرائب والإهلاك والاستهلاك إلى ٢٨,٧ مليار درهم (٧,٨ مليار دولار)، كما حققت هذه الشركات الست صافي ربح بقيمة ١٧,٧ مليار درهم (٤,٨ مليار دولار)، مدعومةً بتنوع مصادر الإيرادات، والتنفيذ المنضبط، والتركيز الدقيق والمستمر على تطبيق أعلى معايير السلامة والكفاءة التشغيلية.

كذلك حققت شركات «أدنوك» المدرجة خلال النصف الأول من عام ٢٠٢٦ تقدماً ملموساً عبر كافة جوانب خططها للنمو، حيث قامت «أدنوك للغاز» بترسية عقود في مجال الهندسة والمشتريات والإنشاءات لمشروع تطوير الغاز الغني بقيمة ٣٠,١ مليار درهم (٨,٢ مليار دولار)، وهو ما ساهم في رفع هدفها لنمو الأرباح قبل خصم الفوائد والضرائب والإهلاك والاستهلاك إلى أكثر من ٦٠٪ بحلول عام ٢٠٣٠.

وتُحرز «أدنوك للتوزيع» تقدماً في عملية الاستحواذ المقترح على أعمال شركة «شل داونستريم جنوب إفريقيا»، وذلك بعد الحصول على الموافقات التنظيمية ذات الصلة، بينما رفعت «أدنوك للإمداد والخدمات» توقعاتها للعام ٢٠٢٦ بأكمله للمرة الثالثة.

ونجحت «أدنوك للحفر» في تسليم أول حفارة جُزر مدعومة بالذكاء الاصطناعي قبل الموعد المحدد، وبدأت «بروج» التشغيل التجاري لأول منشأة ضمن مشروع «بروج ٤»، كما واصلت فيرتيغلوب تنفيذ «إستراتيجية النمو ٢٠٣٠»، بدعم من شركة "XRG".

وجسّد هذا الأداء عبر محفظة شركات «أدنوك» المُدرَجة مرونة العمليات التشغيلية وسلاسل التوريد، والانضباط في التنفيذ، مما أتاح لها ضمان استمرارية توفير إمدادات موثوقة من موارد الطاقة ومنتجاتها للعملاء رغم الاضطرابات الإقليمية واللوجستية التي شهدتها هذه الفترة.

أدنوك للتوزيع

حققت أدنوك للتوزيع نتائج قياسية خلال النصف الأول من عام ٢٠٢٦، حيث ارتفع صافي الأرباح بنسبة ٥٩٪ على أساس سنوي إلى ٢,١ مليار درهم (٥٦٨ مليون دولار)، وشهدت الأرباح المعلنة قبل خصم الفوائد والضرائب والإهلاك والاستهلاك نمواً بنسبة ٣٩٪ لتصل إلى ٢,٩ مليار درهم (٧٨٦ مليون دولار)، وارتفعت الأرباح الأساسية قبل خصم الفوائد والضرائب والإهلاك والاستهلاك بنسبة ١٤٪ إلى ٢,٢ مليار درهم (٦٠٣ مليون دولار).

وجاءت هذه النتائج مدعومة بأحجام مبيعات الوقود القياسية، والتوسع في شبكة محطات الخدمة، ومكاسب المخزون، إلى جانب النمو المستمر في أعمال التجزئة غير بالوقود، التي تمثل أحد أبرز محركات النمو ذات الهوامش الربحية المرتفعة.

بلغت أحجام مبيعات الوقود مستوىً قياسياً قدره ٧,٧٥ مليار لتر، مدعومةً بالتوسع المستمر في شبكة المحطات ومرونة الطلب في قطاعَي التجزئة والأعمال التجارية، كما ارتفع عدد محطات الخدمة التابعة لأدنوك للتوزيع في دولة الإمارات والسعودية ومصر إلى ١,٠٤٥ محطة خدمة، بزيادة ١١٪ على أساس سنوي.

وواصل قطاع التجزئة غير الوقود تحقيق نمو قوي، مع ارتفاع إجمالي الأرباح بنسبة ١٢٪، مدفوعاً بزيادة حركة العملاء وعدد المعاملات، وتوسيع عروض المأكولات ومتاجر التجزئة، كما أسهم مفهوم " The Hub من أدنوك» في دعم نمو قطاع التجزئة غير الوقود خلال هذه الفترة.

ووافق مجلس الإدارة على توزيع أرباح عن الربع الثاني من عام ٢٠٢٦ بواقع ٥,١٤ فلس للسهم، بما يعادل ١٧٥ مليون دولار، تُدفع في شهر سبتمبر القادم. ومع صرف هذه التوزيعات، يُتوقع أن يصل إجمالي التوزيعات النقدية التي دفعتها «أدنوك للتوزيع» لمساهميها منذ الطرح العام الأولى إلى ٢١,٥ مليار درهم (٥,٨ مليار دولار).

كذلك تواصل الشركة التقدم في استكمال الاستحواذ المقترح على أعمال «شل داونستريم جنوب إفريقيا"، بعد الحصول على الموافقات التنظيمية اللازمة.

أدنوك للحفر

حققت «أدنوك للحفر» في النصف الأول من عام ٢٠٢٦، إيرادات قياسية بقيمة ٩,٠٤ مليار درهم (٢,٤٦ مليار دولار)، بزيادة ٤٪ على أساس سنوي، كما ارتفعت الأرباح قبل خصم الفوائد والضرائب والإهلاك والاستهلاك بنسبة ١٪ لتصل إلى ٣,٩٨ مليار درهم (١,٠٨ مليار دولار)، وصافي الربح بنسبة ٢٪ ليبلغ ٢,٥٩ مليار درهم (٧٠٦ مليون دولار). وحافظ العائد على حقوق الملكية على مستواه الرائد في القطاع عند نسبة ٣٤٪.

كما حققت الشركة أداءً قياسياً في الربع الثاني من عام ٢٠٢٦، حيث ارتفعت الإيرادات بنسبة ٣٪ على أساس سنوي لتصل إلى ٤,٥٣ مليار درهم (١,٢٣ مليار دولار)، وارتفعت الأرباح قبل خصم الفوائد والضرائب والإهلاك والاستهلاك بنسبة ٢٪ لتبلغ ٢,٠٥ مليار درهم (٥٥٧ مليون دولار)، وارتفع صافي الربح بنسبة ٢٪ ليصل إلى ١,٣٢ مليار درهم (٣٥٩ مليون دولار).

ونجحت «أدنوك للحفر» في ضمان استمرارية عملياتها خلال هذه الفترة، مدعومة بالكفاءة العالية في التنفيذ ومعدلات التوافر العالية للأسطول، وأبقت على توجيهاتها المالية للعام ٢٠٢٦ دون تغيير، استناداً إلى هذا الأداء القوي والثقة الراسخة في نموذج أعمالها.

تحقق هذا الأداء المتميز بفضل النمو المستمر في خدمات حقول النفط، واستقرار النشاط البحري، والانضباط في التنفيذ عبر جميع قطاعات الأعمال. كما عززت قاعدة إيرادات الشركة المدعومة بعقود طويلة الأمد، مرونة الأعمال ووضوح الرؤية المستقبلية للأرباح.

وشهد هذا النصف تحقيق تدفقات نقدية قوية، مما مكّن الشركة من اعتماد توزيعات ربعية بقيمة ٢٦٢,٥ مليون دولار عن الربع الثاني، ليرتفع إجمالي توزيعات الأرباح المعلنة للنصف الأول من عام ٢٠٢٦ إلى ٥٢٥ مليون دولار. ويمثل ذلك نصف الحد الأدنى المستهدف لتوزيعات الأرباح السنوية البالغة ١,٠٥ مليار دولار، والمخطط أن تنمو سنوياً بنسبة لا تقل عن ٥٪ حتى عام ٢٠٣٠ على الأقل.

أدنوك للغاز

حققت «أدنوك للغاز» تقدماً مُهماً في تنفيذ إستراتيجيتها للنمو طويل الأمد من خلال اتخاذ قراري الاستثمار النهائيين وترسية عقدين للمرحلتين الثانية والثالثة في مشروع «تطوير الغاز الغني»، مما يُسهم في رفع النمو المُستهدف في الأرباح قبل خصم الفوائد والضرائب والإهلاك والاستهلاك إلى ٦٠٪ بحلول عام ٢٠٣٠ مقارنة بعام ٢٠٢٣، متجاوزاً هدف الشركة المُعلن سابقاً، والمُتمثل في تحقيق نمو في الأرباح بأكثر من ٤٠٪ خلال الفترة من ٢٠٢٣ إلى ٢٠٢٩.

كما حققت «أدنوك للغاز» صافي دخل بقيمة ٢,٤٤ مليار درهم (٦٦٥ مليون دولار) خلال الربع الثاني من عام ٢٠٢٦، متجاوزاً النطاق الإرشادي البالغ ٤٠٠ إلى ٦٠٠ مليون دولار الذي أعلنت عنه في الربع الأول مما يؤكد قوة أدائها التشغيلي وذلك رغم التحديات التشغيلية التي شهدتها هذه الفترة.

وتتقدم أعمال استعادة الإنتاج في مجمع «حبشان» بوتيرة تتجاوز الجدول الزمني المحدد، حيث تمكنت الشركة بالفعل من استعادة ٨٥٪ من إمدادات الغاز من المجمع، متجاوزةً الهدف الذي سبق الإعلان عنه في مايو الماضي.

كذلك، وافق مجلس الإدارة على توزيع أرباح ربع سنوية بقيمة ٩٤٠ مليون دولار، تُدفع في سبتمبر ٢٠٢٦، بما يتماشى مع التزام الشركة بتحقيق نمو سنوي في توزيعات الأرباح بنسبة ٥٪ حتى عام ٢٠٣٠.

أدنوك للإمداد والخدمات

ارتفعت إيرادات «أدنوك للإمداد والخدمات»، خلال النصف الأول من عام ٢٠٢٦، بنسبة ٤٦٪ على أساس سنوي لتصل إلى ١٣,٤٦٦ مليون درهم (٣,٦٦٧ مليون دولار).

كما ارتفعت الأرباح قبل خصم الفوائد والضرائب والإهلاك والاستهلاك بنسبة ٩٨٪ على أساس سنوي لتبلغ ٥,٤١٦ مليون درهم (١,٤٧٥ مليون دولار)، مع هامش ربح بلغ ٤٠٪، بزيادة قدرها ١١ نقطة مئوية مقارنة بالفترة نفسها من العام الماضي، مدفوعاً بأداء قياسي لقطاع الشحن. وارتفع صافي الربح بنسبة ١٧٩٪ على أساس سنوي ليصل إلى ٤,٣٠٨ مليون درهم (١,١٧٣ مليون دولار).

وحققت «أدنوك للإمداد والخدمات» في الربع الثاني من عام ٢٠٢٦ إيرادات بلغت ٩,٤٩٠ مليون درهم (٢,٥٨٤ مليون دولار)، بزيادة قدرها ٩٨٪ على أساس سنوي. كما ارتفعت الأرباح قبل خصم الفوائد والضرائب والإهلاك والاستهلاك بنسبة ١٧٦٪ على أساس سنوي لتصل إلى ٤,٠٦٣ مليون درهم (١,١٠٦ مليون دولار)، وارتفع صافي الربح بنسبة ٣٠٣٪ على أساس سنوي ليبلغ ٣,٤٩١ مليون درهم (٩٥١ مليون دولار).

كذلك رفعت الشركة توجيهاتها المالية لعام ٢٠٢٦ على مستوى الإيرادات، والأرباح قبل خصم الفوائد والضرائب والإهلاك والاستهلاك، وصافي الربح، بما يؤكد استمرار الأداء القوي لقطاع الشحن.

ومن المتوقع أن تصل توزيعات الأرباح عن السنة المالية ٢٠٢٦ إلى ١,٢٥٢ مليون درهم (٣٤١ مليون دولار)، بما يعكس زيادة سنوية بنسبة ٥٪ من عام ٢٠٢٦ وحتى عام ٢٠٣٠، على أن تُدفع التوزيعات بشكل ربع سنوي، وذلك بعد الحصول على الموافقات اللازمة ذات الصلة.

بروج

ارتفعت إيرادات «بروج بي إل سي» خلال الربع الثاني من عام ٢٠٢٦ لتصل إلى ٥,١٦ مليار درهم (١,٤ مليار دولار)، مسجلة زيادة بنسبة ٢٠٪ مقارنة بالربع الأول من عام ٢٠٢٦، كما بلغت الأرباح المعدلة قبل خصم الفوائد والضرائب والإهلاك والاستهلاك ١,٤٧ مليار درهم. وارتفع صافي الأرباح بنسبة ٢٣٪ مقارنة بالربع الأول ليصل إلى ٧٠١ مليون درهم (١٩١ مليون دولار).

وجاء أداء الشركة في الربع الثاني مدعوماً بأحجام مبيعات بلغت ٠,٩ مليون طن، بالإضافة إلى ارتفاع متوسط أسعار البيع المحققة بنسبة ٥٣٪ مقارنة بالربع الأول من عام ٢٠٢٦، مدفوعة بتحسّن الأسعار العالمية للبولي أوليفين وتحقيق منتجات «بروج» المتخصصة لعلاوات سعرية قياسية.

نجحت الشركة في استعادة الجاهزية التشغيلية بشكل كامل لجميع الأصول المتأثرة عقب الحادث الذي وقع في مدينة الرويس الصناعية بتاريخ ٥ إبريل الماضي، وذلك قبل الموعد المخطط، حيث تم إنجاز أعمال الإصلاح مع نهاية شهر يونيو الماضي. كما نجحت الشركة في شحن كامل الكميات المنتَجة خلال الربع الثاني من عام ٢٠٢٦، بالإضافة إلى شحن كميات إضافية كبيرة من المنتجات المخزّنة، وذلك من خلال تطوير مسارات لوجستية بديلة لمضيق هرمز عبر النقل البري والبحري والسكك الحديدية.

وتؤكد «بروج بي إل سي» عزمها توزيع أرباح سنوية بقيمة ١٦,٢ فلس للسهم، كما تواصل إحراز تقدّم ملموس في تنفيذ توسيع مشروع «بروج ٤»، ويسهم التأسيس الناجح لـ «بروج الدولية» في تعزيز القدرة التنافسية للشركة على المدى البعيد، ويدعم توسيع نطاق التنوّع الجغرافي والحضور العالمي.

فيرتيغلوب

حققت «فيرتيغلوب" خلال النصف الأول من عام ٢٠٢٦، إيرادات بلغت ٧,٣ مليار درهم (٢,٠ مليار دولار) بزيادة نسبتها ٥٩٪ على أساس سنوي، وارتفعت الأرباح المعدلة قبل خصم الفوائد والضرائب والإهلاك والاستهلاك بنسبة ٦٣٪ على أساس سنوي لتصل إلى ٢,٦ مليار درهم (٧١٣ مليون دولار)، كما ارتفع صافي الربح المعدل العائد للمساهمين إلى ١,١ مليار درهم (٢٨٩ مليون دولار)، بزيادة بلغت ٣,٤ ضعف على أساس سنوي.

في الربع الثاني من عام ٢٠٢٦، سجلت «فيرتيغلوب" إيرادات قوية بلغت ٤,٠ مليار درهم (١,١ مليار دولار)، بزيادة نسبتها ٩٢٪ على أساس سنوي، كما ارتفعت الأرباح المعدلة قبل خصم الفوائد والضرائب والإهلاك والاستهلاك بنسبة ١١١٪ على أساس سنوي لتصل إلى ١,٤ مليار درهم (٣٧١ مليون دولار)، وارتفع صافي الربح المعدل العائد للمساهمين ليصل إلى ٥٣١ مليون درهم (١٤٥ مليون دولار) بزيادة بلغت ١٢,٥ ضعف على أساس سنوي.

ويؤكد الأداء المالي لـ «فيرتيغلوب" خلال الربع الثاني من ٢٠٢٦ التزام الشركة بمعايير التنفيذ المنضبط وتوسيع نطاق حضورها عالمياً في مجالَي الإنتاج والتجارة، وقدرتها على إعادة توجيه أحجام الإنتاج وخلق وتعزيز القيمة في ظل الاضطرابات اللوجستية، وذلك رغم تأجيل ١٠٠ ألف طن من شحنات اليوريا إلى بداية الربع الثالث من عام ٢٠٢٦. وتواصل "فيرتيغلوب" متابعة التطورات الإقليمية واتخاذ التدابير الاحترازية اللازمة لضمان سلامة العمليات وموثوقيتها.

واستمرت الشركة بتحقيق مستويات قياسية مرتفعة لمعدلات التشغيل في مصر والجزائر خلال الربع الثاني من عام ٢٠٢٦ بدعم من «خطة تحسين التصنيع»، مما ساهم في تحقيق معدلات تشغيل إنتاج من اليوريا عبر المنصة بلغت ٩٢٪ في النصف الأول من ٢٠٢٦، رغم التحديات التي واجهتها العمليات في دولة الإمارات.

تماشياً مع التزام شركة «فيرتيغلوب" بخلق وتعزيز القيمة للمساهمين، تقترح الإدارة توزيع أرباح عن النصف الأول من عام ٢٠٢٦ بقيمة لا تقل عن ٥٥١ مليون درهم (١٥٠ مليون دولار)، رهناً بموافقة مجلس الإدارة في سبتمبر، على أن يتم دفعها في أكتوبر ٢٠٢٦. وتمثل التوزيعات المقترحة زيادة تتجاوز نسبتها ٢٠٪ على أساس سنوي.

يُعزز هذا الأداء التشغيلي والمالي المتميز قوة محفظة شركات «أدنوك» المُدرَجة في أسواق رأس المال في أبوظبي.

وتصل القيمة السوقية الإجمالية لشركات «أدنوك» المُدرجة إلى ١٤٨,٤ مليار دولار، وهو ما يمثل أكثر من ٢٠٪ من إجمالي القيمة السوقية لسوق أبوظبي للأوراق المالية. ومنذ إدراجها، حققت هذه الشركات الست متوسط عائد إجمالي للمساهمين يصل إلى ١١٥,٥٪، كما تؤكد التزامها بتوزيع أرباح بقيمة تصل إلى ٤٣ مليار دولار بين عامي ٢٠٢٥ و٢٠٣٠.

جدير بالذكر أن المحللين الذين يُغطون أسهم شركات «أدنوك» المدرجة يستمرون في منحها تقييماً إيجابياً، وهو ما يؤكد الثقة بنموذج قطاع الطاقة في دولة الإمارات وقوة محفظة أعمال هذه الشركات. وفي شهر يوليو الماضي، بدأ بنك أبوظبي التجاري (ADCB) تغطيته لشركات «أدنوك للحفر»، و«أدنوك للتوزيع»، و«بروج»، مانحاً توصية «الشراء». وفي تقريره الخاص بقطاع الطاقة بعنوان «تميُّز أدنوك»، أوضح البنك أن التدفقات النقدية القوية لهذه الشركات، ووضوح توزيعات الأرباح التي تقدمها، والدور المحوري لكل منها ضمن سلسلة القيمة المتكاملة لأدنوك، تشكل عوامل جذب رئيسة للمستثمرين. وام

الإمارات العربية المتحدة
وزارة العدل
محكمة عجمان الاتحادية الإبتدائية
الوطن
العدد ٥٠٤٥ تاريخ ٢٠٢٦/٠٨/١٣

إعلان في القضية التنفيذية بالنشر إخطار دفع في القضية رقم AJCEXCILABS2025/ 0005067 - عمالي

إلى المحكوم عليه: المميز لخدمات العماله المساعده شركه الشخص الواحد ذ م م
حيث إنه قد صدر الحكم المرفق صورة عنه ضدك لصالح المدعي المنفذ محمد عبدالله عبدالرحمن يوسف الحمادي، الجنسية الإمارات العربية المتحدة - في القضية المشار إليها أعلاه. وبما أن المحكوم له المذكور قد تقدم بطلب لتنفيذ الحكم المذكور، ودفع الرسم المحدد لذلك، وبما أن الحكم المطلوب تنفيذه كالآتي:
المجموع الكلي شاملاً الرسوم والمصاريف : ٥٩٢٤,٠
لذلك أنت مكلف بتنفيذ ما جاء في السند التنفيذي المشار إليه أعلاه خلال «٧» أيام من تاريخ إعلانك / إعلانكم بهذا الإخطار.
وفي حالة تخلفك «م» عن ذلك فإن المحكمة ستتخذ بحقك إجراءات التنفيذ الجبري المقررة قانوناً.
محكمة التنفيذ المدنية

الإمارات العربية المتحدة
وزارة العدل
محكمة عجمان الاتحادية الإبتدائية
الوطن
العدد ٥٠٤٥ تاريخ ٢٠٢٦/٠٨/١٣

إعلان في القضية التنفيذية بالنشر إخطار دفع في القضية رقم AJCEXCICOMS2026/ 0003778 - تجاري

إلى المحكوم عليه: وفاء بنت هادي بن علي اليامي
حيث إنه قد صدر الحكم المرفق صورة عنه ضدك لصالح المدعي المنفذ الدولية للأجهزة الإلكترونية ش.ذ.م.م - في القضية المشار إليها أعلاه. وبما أن المحكوم له المذكور قد تقدم بطلب لتنفيذ الحكم المذكور، ودفع الرسم المحدد لذلك، وبما أن الحكم المطلوب تنفيذه كالآتي:
المجموع الكلي شاملاً الرسوم والمصاريف : ١١٦٤٦,٠
لذلك أنت مكلف بتنفيذ ما جاء في السند التنفيذي المشار إليه أعلاه خلال «٧» أيام من تاريخ إعلانك / إعلانكم بهذا الإخطار.
وفي حالة تخلفك «م» عن ذلك فإن المحكمة ستتخذ بحقك إجراءات التنفيذ الجبري المقررة قانوناً.
محكمة التنفيذ المدنية

الإمارات العربية المتحدة
وزارة العدل
محكمة عجمان الاتحادية الإبتدائية
الوطن
العدد ٥٠٤٥ تاريخ ٢٠٢٦/٠٨/١٣

إخطار دفع في القضية رقم AJCEXCIBOUNCE2026/ 0002140 - الشيكات المرتجعة

إعلان منفذ ضده بالنشر محكمة عجمان الاتحادية - محكمة التنفيذ المدنية - ندين بوفاسيرى ساتيان
إلى المحكوم عليه: ندين بوفاسيرى ساتيان العنوان: عجمان الصناعية ١ بجوار داي تو داي الرقم المكاني ٤٥٧٩٤٠٨٢٧٨ هاتف ٠٥٨٦٩٣٩٨٤٨
حيث إنه بتاريخ قد صدر الحكم المرفق صورة عنه ضدك لصالح المدعي المنفذ سوني سومان سومان، الجنسية هندي - في القضية المشار إليها أعلاه.
وبما أن المحكوم له المذكور قد تقدم بطلب لتنفيذ الحكم المذكور، ودفع الرسم المحدد لذلك، وبما أن الحكم المطلوب تنفيذه كالآتي:
المجموع الكلي شاملاً الرسوم والمصاريف: ١٢٥٢٤,٠
لذلك أنت مكلف بتنفيذ ما جاء في السند التنفيذي المشار إليه أعلاه خلال «المدة» يوماً من تاريخ إعلانك / إعلانكم بهذا الإخطار.
وفي حالة تخلفك «م» عن ذلك فأنت«م» مكلف«ين» بحضور جلسة يوم - الموافق - الساعة - أمام المحكمة المذكورة وفي حال تخلفك«م» عن ذلك فإن المحكمة ستتخذ بحقك إجراءات التنفيذ الجبري المقررة قانوناً.
محكمة التنفيذ المدنية

الإمارات العربية المتحدة
وزارة العدل
محكمة عجمان الاتحادية الإبتدائية
الوطن
العدد ٥٠٤٥ تاريخ ٢٠٢٦/٠٨/١٣

إخطار دفع في القضية رقم AJCEXCICOMS2026/ 0004608 - تجاري

إعلان منفذ ضده بالنشر محكمة عجمان الاتحادية - محكمة التنفيذ المدنية - برينسي توماس توماس
إلى المحكوم عليه: برينسي توماس توماس
العنوان: إمارة عجمان منطقة الراشدية ٣ شارع الراشدية بناية عبد الله عيسى شقة رقم ١٠١ ص ب ٥١٦٦ عجمان هاتف متحرك رقم ٠٥٠٢٦٨٧١٢٩
حيث إنه بتاريخ قد صدر الحكم المرفق صورة عنه ضدك لصالح المدعي المنفذ مصرف الشارقة الإسلامي - في القضية المشار إليها أعلاه.
وبما أن المحكوم له المذكور قد تقدم بطلب لتنفيذ الحكم المذكور، ودفع الرسم المحدد لذلك، وبما أن الحكم المطلوب تنفيذه كالآتي:
المجموع الكلي شاملاً الرسوم والمصاريف : ٢١٣٨٧٠,٠
لذلك أنت مكلف بتنفيذ ما جاء في السند التنفيذي المشار إليه أعلاه خلال «المدة» يوماً من تاريخ إعلانك / إعلانكم بهذا الإخطار.
وفي حالة تخلفك «م» عن ذلك فأنت«م» مكلف«ين» بحضور جلسة يوم - الموافق - الساعة - أمام المحكمة المذكورة وفي حال تخلفك«م» عن ذلك فإن المحكمة ستتخذ بحقك إجراءات التنفيذ الجبري المقررة قانوناً.
محكمة التنفيذ المدنية

الإمارات العربية المتحدة
وزارة العدل
محكمة عجمان الاتحادية الإبتدائية
الوطن
العدد ٥٠٤٥ تاريخ ٢٠٢٦/٠٨/١٣

إخطار دفع في القضية رقم AJCEXCIBOUNCE2026/ 0004095 - الشيكات المرتجعة

إعلان منفذ ضده بالنشر محكمة عجمان الاتحادية - محكمة التنفيذ المدنية - فادي صلاح دين كريكر
إلى المحكوم عليه: فادي صلاح دين كريكر
العنوان: عجمان أبراج عجمان وان رقم الهاتف / ٠٥٤٢٧٤٦٤٧١
حيث إنه بتاريخ قد صدر الحكم المرفق صورة عنه ضدك لصالح المدعي المنفذ طوني بشار الحداد، الجنسية سوري - في القضية المشار إليها أعلاه.
وبما أن المحكوم له المذكور قد تقدم بطلب لتنفيذ الحكم المذكور، ودفع الرسم المحدد لذلك، وبما أن الحكم المطلوب تنفيذه كالآتي:
المجموع الكلي شاملاً الرسوم والمصاريف: ٤١٣٢٤,٠
لذلك أنت مكلف بتنفيذ ما جاء في السند التنفيذي المشار إليه أعلاه خلال «المدة» يوماً من تاريخ إعلانك / إعلانكم بهذا الإخطار.
وفي حالة تخلفك «م» عن ذلك فأنت«م» مكلف«ين» بحضور جلسة يوم - الموافق - الساعة - أمام المحكمة المذكورة وفي حال تخلفك«م» عن ذلك فإن المحكمة ستتخذ بحقك إجراءات التنفيذ الجبري المقررة قانوناً.
محكمة التنفيذ المدنية

الإمارات العربية المتحدة
وزارة العدل
محكمة عجمان الاتحادية الإبتدائية
الوطن
العدد ٥٠٤٥ تاريخ ٢٠٢٦/٠٨/١٣

إعلان في القضية التنفيذية بالنشر إخطار دفع في القضية رقم AJCEXCIBOUNCE2026/ 0004522 - الشيكات المرتجعة

إلى المحكوم عليه: روليفيل سوان كابيلاو
حيث إنه قد صدر الحكم المرفق صورة عنه ضدك لصالح المدعي المنفذ جينيلين فالديز انريكويز، الجنسية فلبيني - في القضية المشار إليها أعلاه. وبما أن المحكوم له المذكور قد تقدم بطلب لتنفيذ الحكم المذكور، ودفع الرسم المحدد لذلك، وبما أن الحكم المطلوب تنفيذه كالآتي:
المجموع الكلي شاملاً الرسوم والمصاريف : ٢٧٥٥٦,٠
لذلك أنت مكلف بتنفيذ ما جاء في السند التنفيذي المشار إليه أعلاه خلال «٧» أيام من تاريخ إعلانك / إعلانكم بهذا الإخطار.
وفي حالة تخلفك «م» عن ذلك فإن المحكمة ستتخذ بحقك إجراءات التنفيذ الجبري المقررة قانوناً.
محكمة التنفيذ المدنية

الإعلانات

الوطن
العدد ٥٠٤٥ تاريخ ٢٠٢٦/٠٨/١٣

شهادة بالتأشير في السجل التجاري بإنحلال شركة

اسم الشركة: جولد روش للتجارة ش.ذ.م.م
رقم الرخصة : ١٣٧٧٣٨٢ العنوان: مكتب رقم 63 - A - ملك جي ام جي العقارية ذ.م.م - المزهر الأولى
الشكل القانوني: شركة ذات مسؤولية محدودة - الشخص الواحد «ذ.م.م»
رقم القيد بالسجل التجاري: ٢٣٤٦٨١١
اسم المصفي: اتش ايه ام لتدقيق الحسابات
بموجب هذا تعلن دائرة الاقتصاد والسياحة في دبي بأنه قد تم التأشير في السجل التجاري لديها بإنحلال الشركة المذكوره اعلاه وبتعيين المصفي المذكور اعلاه للقيام بتصفية الشركة محاكم دبي.
تاريخ القرار: ٢٨ / ٠٧ / ٢٠٢٦ تاريخ تصديق القرار: ٢٨ / ٠٧ / ٢٠٢٦
وعلى من لديه اي اعتراض او مطالبة التقدم الى المصفي المعين في العنوان التالي مصطحبا معه كافة المستندات والاوراق الثبوتية وذلك في خلال ٤٥ يوما من تاريخ نشر هذا الإعلان. العنوان: مكتب رقم ٩١٤ ملك مؤسسة محمد بن راشد لدعم مشاريع الشباب - ديرة - بورسعيد
الهاتف: ٢٩٧٣٠٦٠-٤-٩٧١ الفاكس : ٢٩٧٣٠٧١-٤-٩٧١
دائرة الاقتصاد والسياحة

الوطن
العدد ٥٠٤٥ تاريخ ٢٠٢٦/٠٨/١٣

شهادة بالتأشير في السجل التجاري بتعيين مصفي

اسم الشركة: جولد روش للتجارة ش.ذ.م.م
رقم الرخصة : ١٣٧٧٣٨٢ العنوان: مكتب رقم 63 - A - ملك جي ام جي العقارية ذ.م.م - المزهر الأولى
الشكل القانوني: شركة ذات مسؤولية محدودة - الشخص الواحد «ذ.م.م»
رقم القيد بالسجل التجاري: ٢٣٤٦٨١١
اسم المصفي: اتش ايه ام لتدقيق الحسابات
بموجب هذا تعلن دائرة الاقتصاد والسياحة في دبي بأنه قد تم التأشير في السجل التجاري لديها بإنحلال الشركة المذكوره اعلاه وبتعيين المصفي المذكور اعلاه للقيام بتصفية الشركة محاكم دبي.
تاريخ القرار: ٢٨ / ٠٧ / ٢٠٢٦ تاريخ تصديق القرار: ٢٨ / ٠٧ / ٢٠٢٦
وعلى من لديه اي اعتراض او مطالبة التقدم الى المصفي المعين في العنوان التالي مصطحبا معه كافة المستندات والاوراق الثبوتية وذلك في خلال ٤٥ يوما من تاريخ نشر هذا الإعلان. العنوان: مكتب رقم ٩١٤ ملك مؤسسة محمد بن راشد لدعم مشاريع الشباب - ديرة - بورسعيد
الهاتف: ٢٩٧٣٠٦٠-٤-٩٧١ الفاكس : ٢٩٧٣٠٧١-٤-٩٧١
دائرة الاقتصاد والسياحة

الوطن
العدد ٥٠٤٥ تاريخ ٢٠٢٦/٠٨/١٣

شهادة بالتأشير في السجل التجاري بإنحلال شركة

اسم الشركة: واي اي اف ايه لإدارة المشاريع ش.ذ.م.م
رقم الرخصة : ١٣٠٢٣٧٥ العنوان: مكتب رقم 31 - 02 - M - ملك بسمه درويش جاسم درويش - ديرة - الخبيصي
الشكل القانوني: ذات مسؤولية محدودة
رقم القيد بالسجل التجاري: ٢٢٤٢٤٧٩
اسم المصفي: اتش ايه ام لتدقيق الحسابات
بموجب هذا تعلن دائرة الاقتصاد والسياحة في دبي بأنه قد تم التأشير في السجل التجاري لديها بإنحلال الشركة المذكوره اعلاه وبتعيين المصفي المذكور اعلاه للقيام بتصفية الشركة محاكم دبي.
تاريخ القرار: ٢٢ / ٠١ / ٢٠٢٦ تاريخ تصديق القرار: ٢٢ / ٠١ / ٢٠٢٦
وعلى من لديه اي اعتراض او مطالبة التقدم الى المصفي المعين في العنوان التالي مصطحبا معه كافة المستندات والاوراق الثبوتية وذلك في خلال ٤٥ يوما من تاريخ نشر هذا الإعلان. العنوان: مكتب رقم ٩١٤ ملك مؤسسة محمد بن راشد لدعم مشاريع الشباب - ديرة - بورسعيد
الهاتف: ٢٩٧٣٠٦٠-٤-٩٧١ الفاكس : ٢٩٧٣٠٧١-٤-٩٧١
دائرة الاقتصاد والسياحة

الوطن
العدد ٥٠٤٥ تاريخ ٢٠٢٦/٠٨/١٣

شهادة بالتأشير في السجل التجاري بتعيين مصفي

اسم الشركة: واي اي اف ايه لإدارة المشاريع ش.ذ.م.م
رقم الرخصة : ١٣٠٢٣٧٥ العنوان: مكتب رقم 31 - 02 - M - ملك بسمه درويش جاسم درويش - ديرة - الخبيصي
الشكل القانوني: ذات مسؤولية محدودة
رقم القيد بالسجل التجاري: ٢٢٤٢٤٧٩
اسم المصفي: اتش ايه ام لتدقيق الحسابات
بموجب هذا تعلن دائرة الاقتصاد والسياحة في دبي بأنه قد تم التأشير في السجل التجاري لديها بإنحلال الشركة المذكوره اعلاه وبتعيين المصفي المذكور اعلاه للقيام بتصفية الشركة محاكم دبي.
تاريخ القرار: ٢٢ / ٠١ / ٢٠٢٦ تاريخ تصديق القرار: ٢٢ / ٠١ / ٢٠٢٦
وعلى من لديه اي اعتراض او مطالبة التقدم الى المصفي المعين في العنوان التالي مصطحبا معه كافة المستندات والاوراق الثبوتية وذلك في خلال ٤٥ يوما من تاريخ نشر هذا الإعلان. العنوان: مكتب رقم ٩١٤ ملك مؤسسة محمد بن راشد لدعم مشاريع الشباب - ديرة - بورسعيد
الهاتف: ٢٩٧٣٠٦٠-٤-٩٧١ الفاكس : ٢٩٧٣٠٧١-٤-٩٧١
دائرة الاقتصاد والسياحة

الوطن
العدد ٥٠٤٥ تاريخ ٢٠٢٦/٠٨/١٣

شهادة بالتأشير في السجل التجاري بتعيين مصفي

اسم الشركة: واي اي اف ايه لإدارة المشاريع ش.ذ.م.م
رقم الرخصة : ١٣٠٢٣٧٥ العنوان: مكتب رقم 31 - 02 - M - ملك بسمه درويش جاسم درويش - ديرة - الخبيصي
الشكل القانوني: ذات مسؤولية محدودة
رقم القيد بالسجل التجاري: ٢٢٤٢٤٧٩
اسم المصفي: اتش ايه ام لتدقيق الحسابات
بموجب هذا تعلن دائرة الاقتصاد والسياحة في دبي بأنه قد تم التأشير في السجل التجاري لديها بإنحلال الشركة المذكوره اعلاه وبتعيين المصفي المذكور اعلاه للقيام بتصفية الشركة محاكم دبي.
تاريخ القرار: ٢٢ / ٠١ / ٢٠٢٦ تاريخ تصديق القرار: ٢٢ / ٠١ / ٢٠٢٦
وعلى من لديه اي اعتراض او مطالبة التقدم الى المصفي المعين في العنوان التالي مصطحبا معه كافة المستندات والاوراق الثبوتية وذلك في خلال ٤٥ يوما من تاريخ نشر هذا الإعلان. العنوان: مكتب رقم ٩١٤ ملك مؤسسة محمد بن راشد لدعم مشاريع الشباب - ديرة - بورسعيد
الهاتف: ٢٩٧٣٠٦٠-٤-٩٧١ الفاكس : ٢٩٧٣٠٧١-٤-٩٧١
دائرة الاقتصاد والسياحة

الوطن
العدد ٥٠٤٥ تاريخ ٢٠٢٦/٠٨/١٣

شهادة بالتأشير في السجل التجاري بإنحلال شركة

اسم الشركة: منشي ماشين كافيه شركة الشخص الواحد ذ.م.م
رقم الرخصة : ١٤٠٥٢٤٥
العنوان: مكتب رقم ٤٣ - ٤٤ ملك بلدية دبي - بردبي - الفهيدي
الشكل القانوني: شركة ذات مسؤولية محدودة - الشخص الواحد «ذ.م.م»
رقم القيد بالسجل التجاري: ٢٣٩٥١٠١
اسم المصفي: اتش ايه ام لتدقيق الحسابات
بموجب هذا تعلن دائرة الاقتصاد والسياحة في دبي بأنه قد تم التأشير في السجل التجاري لديها بإنحلال الشركة المذكوره اعلاه وبتعيين المصفي المذكور اعلاه للقيام بتصفية الشركة محاكم دبي.
تاريخ القرار: ٠٨ / ٠٨ / ٢٠٢٦ تاريخ تصديق القرار: ٠٨ / ٠٨ / ٢٠٢٦
وعلى من لديه اي اعتراض او مطالبة التقدم الى المصفي المعين في العنوان التالي مصطحبا معه كافة المستندات والاوراق الثبوتية وذلك في خلال ٤٥ يوما من تاريخ نشر هذا الإعلان. العنوان: مكتب رقم ٩١٤ ملك مؤسسة محمد بن راشد لدعم مشاريع الشباب - ديرة - بورسعيد
الهاتف: ٢٩٧٣٠٦٠-٤-٩٧١ الفاكس : ٢٩٧٣٠٧١-٤-٩٧١
دائرة الاقتصاد والسياحة

الوطن
العدد ٥٠٤٥ تاريخ ٢٠٢٦/٠٨/١٣

شهادة بالتأشير في السجل التجاري بتعيين مصفي

اسم الشركة: منشي ماشين كافيه شركة الشخص الواحد ذ.م.م
رقم الرخصة : ١٤٠٥٢٤٥
العنوان: مكتب رقم ٤٣ - ٤٤ ملك بلدية دبي - بردبي - الفهيدي
الشكل القانوني: شركة ذات مسؤولية محدودة - الشخص الواحد «ذ.م.م»
رقم القيد بالسجل التجاري: ٢٣٩٥١٠١
اسم المصفي: اتش ايه ام لتدقيق الحسابات
بموجب هذا تعلن دائرة الاقتصاد والسياحة في دبي بأنه قد تم التأشير في السجل التجاري لديها بإنحلال الشركة المذكوره اعلاه وبتعيين المصفي المذكور اعلاه للقيام بتصفية الشركة محاكم دبي.
تاريخ القرار: ٠٨ / ٠٨ / ٢٠٢٦ تاريخ تصديق القرار: ٠٨ / ٠٨ / ٢٠٢٦
وعلى من لديه اي اعتراض او مطالبة التقدم الى المصفي المعين في العنوان التالي مصطحبا معه كافة المستندات والاوراق الثبوتية وذلك في خلال ٤٥ يوما من تاريخ نشر هذا الإعلان. العنوان: مكتب رقم ٩١٤ ملك مؤسسة محمد بن راشد لدعم مشاريع الشباب - ديرة - بورسعيد
الهاتف: ٢٩٧٣٠٦٠-٤-٩٧١ الفاكس : ٢٩٧٣٠٧١-٤-٩٧١
دائرة الاقتصاد والسياحة

الوطن
العدد ٥٠٤٥ تاريخ ٢٠٢٦/٠٨/١٣

شهادة بالتأشير في السجل التجاري بإنحلال شركة

اسم الشركة: اوشن كريست لتجارة مواد البناء ش.ذ.م.م
رقم الرخصة : ٧٩١٠٤٣
العنوان: مكتب رقم GF.035 ملك مريم محمد أحمد العتيبه - البراحة
الشكل القانوني: ذات مسؤولية محدودة
رقم القيد بالسجل التجاري: ١٣٠٦٣٥٥
اسم المصفي: الموافق لمراجعة الحسابات ش.ذ.م.م
بموجب هذا تعلن دائرة الاقتصاد والسياحة في دبي بأنه قد تم التأشير في السجل التجاري لديها بإنحلال الشركة المذكوره اعلاه وبتعيين المصفي المذكور اعلاه للقيام بتصفية الشركة محاكم دبي.
تاريخ القرار: ١١ / ٠٨ / ٢٠٢٦ تاريخ تصديق القرار: ١٤ / ٠٧ / ٢٠٢٦
وعلى من لديه اي اعتراض او مطالبة التقدم الى المصفي المعين في العنوان التالي مصطحبا معه كافة المستندات والاوراق الثبوتية وذلك في خلال ٤٥ يوما من تاريخ نشر هذا الإعلان.
العنوان: مكتب رقم ٥١٧ - ١٠١ ملك عبدالله محمد أمين العبدالله - هور العنز
الهاتف: الفاكس :
دائرة الاقتصاد والسياحة

الوطن
العدد ٥٠٤٥ تاريخ ٢٠٢٦/٠٨/١٣

شهادة بالتأشير في السجل التجاري بتعيين مصفي

اسم الشركة: اوشن كريست لتجارة مواد البناء ش.ذ.م.م
رقم الرخصة : ٧٩١٠٤٣
العنوان: مكتب رقم GF.035 ملك مريم محمد أحمد العتيبه - البراحة
الشكل القانوني: ذات مسؤولية محدودة
رقم القيد بالسجل التجاري: ١٣٠٦٣٥٥
اسم المصفي: الموافق لمراجعة الحسابات ش.ذ.م.م
بموجب هذا تعلن دائرة الاقتصاد والسياحة في دبي بأنه قد تم التأشير في السجل التجاري لديها بإنحلال الشركة المذكوره اعلاه وبتعيين المصفي المذكور اعلاه للقيام بتصفية الشركة محاكم دبي.
تاريخ القرار: ١١ / ٠٨ / ٢٠٢٦ تاريخ تصديق القرار: ١٤ / ٠٧ / ٢٠٢٦
وعلى من لديه اي اعتراض او مطالبة التقدم الى المصفي المعين في العنوان التالي مصطحبا معه كافة المستندات والاوراق الثبوتية وذلك في خلال ٤٥ يوما من تاريخ نشر هذا الإعلان.
العنوان: مكتب رقم ٥١٧ - ١٠١ ملك عبدالله محمد أمين العبدالله - هور العنز
الهاتف: الفاكس :
دائرة الاقتصاد والسياحة

الوطن
العدد ٥٠٤٥ تاريخ ٢٠٢٦/٠٨/١٣

شهادة بالتأشير في السجل التجاري بإنحلال شركة

اسم الشركة: امباكت سومت لتنظيم الحفلات ش.ذ.م.م
رقم الرخصة : ١٣٨٤٩٧٠ العنوان: مكتب رقم 58 - A - 06T ملك مدينة دبي الصناعية ش ذ م م - سيح شعيب ٣
الشكل القانوني: ذات مسؤولية محدودة
رقم القيد بالسجل التجاري: ٢٣٦٠٠٠٥
اسم المصفي: اتش ايه ام لتدقيق الحسابات
بموجب هذا تعلن دائرة الاقتصاد والسياحة في دبي بأنه قد تم التأشير في السجل التجاري لديها بإنحلال الشركة المذكوره اعلاه وبتعيين المصفي المذكور اعلاه للقيام بتصفية الشركة محاكم دبي.
تاريخ القرار: ١١ / ٠٨ / ٢٠٢٦ تاريخ تصديق القرار: ١١ / ٠٨ / ٢٠٢٦
وعلى من لديه اي اعتراض او مطالبة التقدم الى المصفي المعين في العنوان التالي مصطحبا معه كافة المستندات والاوراق الثبوتية وذلك في خلال ٤٥ يوما من تاريخ نشر هذا الإعلان. العنوان: مكتب رقم ٩١٤ ملك مؤسسة محمد بن راشد لدعم مشاريع الشباب - ديرة - بورسعيد
الهاتف: ٢٩٧٣٠٦٠-٤-٩٧١ الفاكس : ٢٩٧٣٠٧١-٤-٩٧١
دائرة الاقتصاد والسياحة

الوطن
العدد ٥٠٤٥ تاريخ ٢٠٢٦/٠٨/١٣

شهادة بالتأشير في السجل التجاري بتعيين مصفي

اسم الشركة: امباكت سومت لتنظيم الحفلات ش.ذ.م.م
رقم الرخصة : ١٣٨٤٩٧٠ العنوان: مكتب رقم 58 - A - 06T ملك مدينة دبي الصناعية ش ذ م م - سيح شعيب ٣
الشكل القانوني: ذات مسؤولية محدودة
رقم القيد بالسجل التجاري: ٢٣٦٠٠٠٥
اسم المصفي: اتش ايه ام لتدقيق الحسابات
بموجب هذا تعلن دائرة الاقتصاد والسياحة في دبي بأنه قد تم التأشير في السجل التجاري لديها بإنحلال الشركة المذكوره اعلاه وبتعيين المصفي المذكور اعلاه للقيام بتصفية الشركة محاكم دبي.
تاريخ القرار: ١١ / ٠٨ / ٢٠٢٦ تاريخ تصديق القرار: ١١ / ٠٨ / ٢٠٢٦
وعلى من لديه اي اعتراض او مطالبة التقدم الى المصفي المعين في العنوان التالي مصطحبا معه كافة المستندات والاوراق الثبوتية وذلك في خلال ٤٥ يوما من تاريخ نشر هذا الإعلان. العنوان: مكتب رقم ٩١٤ ملك مؤسسة محمد بن راشد لدعم مشاريع الشباب - ديرة - بورسعيد
الهاتف: ٢٩٧٣٠٦٠-٤-٩٧١ الفاكس : ٢٩٧٣٠٧١-٤-٩٧١
دائرة الاقتصاد والسياحة

الوطن
العدد ٥٠٤٥ تاريخ ٢٠٢٦/٠٨/١٣

شهادة بالتأشير في السجل التجاري بإنحلال شركة

اسم الشركة: مطعم ذا جيكستير ش.ذ.م.م
رقم الرخصة : ١١١٧٢٩٦
العنوان: محل رقم 20 - S - ملك نادي الوصل الرياضي - بردبي - الجداف
الشكل القانوني: شركة ذات مسؤولية محدودة - الشخص الواحد «ذ.م.م»
رقم القيد بالسجل التجاري: ٢١٢٦٠٩٠
اسم المصفي: الموافق لمراجعة الحسابات ش.ذ.م.م
بموجب هذا تعلن دائرة الاقتصاد والسياحة في دبي بأنه قد تم التأشير في السجل التجاري لديها بإنحلال الشركة المذكوره اعلاه وبتعيين المصفي المذكور اعلاه للقيام بتصفية الشركة محاكم دبي.
تاريخ القرار: ٣٠ / ٠٧ / ٢٠٢٦ تاريخ تصديق القرار: ٣٠ / ٠٧ / ٢٠٢٦
وعلى من لديه اي اعتراض او مطالبة التقدم الى المصفي المعين في العنوان التالي مصطحبا معه كافة المستندات والاوراق الثبوتية وذلك في خلال ٤٥ يوما من تاريخ نشر هذا الإعلان.
العنوان: مكتب رقم ٥١٧ - ١٠١ ملك عبدالله محمد أمين العبدالله - هور العنز
الهاتف: الفاكس :
دائرة الاقتصاد والسياحة

الوطن
العدد ٥٠٤٥ تاريخ ٢٠٢٦/٠٨/١٣

شهادة بالتأشير في السجل التجاري بتعيين مصفي

اسم الشركة: مطعم ذا جيكستير ش.ذ.م.م
رقم الرخصة : ١١١٧٢٩٦
العنوان: محل رقم 20 - S - ملك نادي الوصل الرياضي - بردبي - الجداف
الشكل القانوني: شركة ذات مسؤولية محدودة - الشخص الواحد «ذ.م.م»
رقم القيد بالسجل التجاري: ٢١٢٦٠٩٠
اسم المصفي: الموافق لمراجعة الحسابات ش.ذ.م.م
بموجب هذا تعلن دائرة الاقتصاد والسياحة في دبي بأنه قد تم التأشير في السجل التجاري لديها بإنحلال الشركة المذكوره اعلاه وبتعيين المصفي المذكور اعلاه للقيام بتصفية الشركة محاكم دبي.
تاريخ القرار: ٣٠ / ٠٧ / ٢٠٢٦ تاريخ تصديق القرار: ٣٠ / ٠٧ / ٢٠٢٦
وعلى من لديه اي اعتراض او مطالبة التقدم الى المصفي المعين في العنوان التالي مصطحبا معه كافة المستندات والاوراق الثبوتية وذلك في خلال ٤٥ يوما من تاريخ نشر هذا الإعلان.
العنوان: مكتب رقم ٥١٧ - ١٠١ ملك عبدالله محمد أمين العبدالله - هور العنز
الهاتف: الفاكس :
دائرة الاقتصاد والسياحة

الوطن
العدد ٥٠٤٥ تاريخ ٢٠٢٦/٠٨/١٣

شهادة بالتأشير في السجل التجاري بإنحلال شركة

اسم الشركة: الياقوت لتأجير مواقف السيارات وإدارتها ش.ذ.م.م
رقم الرخصة : ١١٩٦٠٦٦ العنوان: محل رقم S10 ملك اتحاد الإمارات للبلياردو و السنوكر- القصيص الأولى
الشكل القانوني: شركة ذات مسؤولية محدودة - الشخص الواحد «ذ.م.م»
رقم القيد بالسجل التجاري: ٢٠٠٠٤٣٤
اسم المصفي: ان بي ان لمراجعة الحسابات ش.ذ.م.م
بموجب هذا تعلن دائرة الاقتصاد والسياحة في دبي بأنه قد تم التأشير في السجل التجاري لديها بإنحلال الشركة المذكوره اعلاه وبتعيين المصفي المذكور اعلاه للقيام بتصفية الشركة محاكم دبي.
تاريخ القرار: ٠٧ / ٠٨ / ٢٠٢٦ تاريخ تصديق القرار: ٠٧ / ٠٨ / ٢٠٢٦
وعلى من لديه اي اعتراض او مطالبة التقدم الى المصفي المعين في العنوان التالي مصطحبا معه كافة المستندات والاوراق الثبوتية وذلك في خلال ٤٥ يوما من تاريخ نشر هذا الإعلان.
العنوان: مكتب رقم ٤٠٤ ملك مجموعة سلطان للإستثمار ش.ذ.م.م - بورسعيد
الهاتف: الفاكس :
دائرة الاقتصاد والسياحة

الوطن
العدد ٥٠٤٥ تاريخ ٢٠٢٦/٠٨/١٣

شهادة بالتأشير في السجل التجاري بتعيين مصفي

اسم الشركة: الياقوت لتأجير مواقف السيارات وإدارتها ش.ذ.م.م
رقم الرخصة : ١١٩٦٠٦٦ العنوان: محل رقم S10 ملك اتحاد الإمارات للبلياردو و السنوكر- القصيص الأولى
الشكل القانوني: شركة ذات مسؤولية محدودة - الشخص الواحد «ذ.م.م»
رقم القيد بالسجل التجاري: ٢٠٠٠٤٣٤
اسم المصفي: ان بي ان لمراجعة الحسابات ش.ذ.م.م
بموجب هذا تعلن دائرة الاقتصاد والسياحة في دبي بأنه قد تم التأشير في السجل التجاري لديها بإنحلال الشركة المذكوره اعلاه وبتعيين المصفي المذكور اعلاه للقيام بتصفية الشركة محاكم دبي.
تاريخ القرار: ٠٧ / ٠٨ / ٢٠٢٦ تاريخ تصديق القرار: ٠٧ / ٠٨ / ٢٠٢٦
وعلى من لديه اي اعتراض او مطالبة التقدم الى المصفي المعين في العنوان التالي مصطحبا معه كافة المستندات والاوراق الثبوتية وذلك في خلال ٤٥ يوما من تاريخ نشر هذا الإعلان.
العنوان: مكتب رقم ٤٠٤ ملك مجموعة سلطان للإستثمار ش.ذ.م.م - بورسعيد
الهاتف: الفاكس :
دائرة الاقتصاد والسياحة

الوطن
العدد ٥٠٤٥ تاريخ ٢٠٢٦/٠٨/١٣

شهادة بالتأشير في السجل التجاري بإنحلال شركة

اسم الشركة: جالاكسي بلس للتجارة العامة ش.ذ.م.م
رقم الرخصة : ٩٩٢٤٧٧
العنوان: مكتب رقم ١١٧ ملك أحمد عبدالله حسن لوتاه - الضغاية - ديرة
الشكل القانوني: شركة ذات مسؤولية محدودة - الشخص الواحد «ذ.م.م»
رقم القيد بالسجل التجاري: ١٦٢٢٨٧٦
اسم المصفي: الموافق لمراجعة الحسابات ش.ذ.م.م
بموجب هذا تعلن دائرة الاقتصاد والسياحة في دبي بأنه قد تم التأشير في السجل التجاري لديها بإنحلال الشركة المذكوره اعلاه وبتعيين المصفي المذكور اعلاه للقيام بتصفية الشركة محاكم دبي.
تاريخ القرار: ١١ / ٠٨ / ٢٠٢٦ تاريخ تصديق القرار: ٠٥ / ٠٨ / ٢٠٢٦
وعلى من لديه اي اعتراض او مطالبة التقدم الى المصفي المعين في العنوان التالي مصطحبا معه كافة المستندات والاوراق الثبوتية وذلك في خلال ٤٥ يوما من تاريخ نشر هذا الإعلان.
العنوان: مكتب رقم ٥١٧ - ١٠١ ملك عبدالله محمد أمين العبدالله - هور العنز
الهاتف: الفاكس :
دائرة الاقتصاد والسياحة

الوطن
العدد ٥٠٤٥ تاريخ ٢٠٢٦/٠٨/١٣

شهادة بالتأشير في السجل التجاري بتعيين مصفي

اسم الشركة: جالاكسي بلس للتجارة العامة ش.ذ.م.م
رقم الرخصة : ٩٩٢٤٧٧
العنوان: مكتب رقم ١١٧ ملك أحمد عبدالله حسن لوتاه - الضغاية - ديرة
الشكل القانوني: شركة ذات مسؤولية محدودة - الشخص الواحد «ذ.م.م»
رقم القيد بالسجل التجاري: ١٦٢٢٨٧٦
اسم المصفي: الموافق لمراجعة الحسابات ش.ذ.م.م
بموجب هذا تعلن دائرة الاقتصاد والسياحة في دبي بأنه قد تم التأشير في السجل التجاري لديها بإنحلال الشركة المذكوره اعلاه وبتعيين المصفي المذكور اعلاه للقيام بتصفية الشركة محاكم دبي.
تاريخ القرار: ١١ / ٠٨ / ٢٠٢٦ تاريخ تصديق القرار: ٠٥ / ٠٨ / ٢٠٢٦
وعلى من لديه اي اعتراض او مطالبة التقدم الى المصفي المعين في العنوان التالي مصطحبا معه كافة المستندات والاوراق الثبوتية وذلك في خلال ٤٥ يوما من تاريخ نشر هذا الإعلان.
العنوان: مكتب رقم ٥١٧ - ١٠١ ملك عبدالله محمد أمين العبدالله - هور العنز
الهاتف: الفاكس :
دائرة الاقتصاد والسياحة

الوطن
العدد ٥٠٤٥ تاريخ ٢٠٢٦/٠٨/١٣

شهادة بالتأشير في السجل التجاري بإنحلال شركة

اسم الشركة: سن شاين فريش لتجارة المواد الغذائية ش.ذ.م.م
رقم الرخصة : ١٣٩٢٧٦٩
العنوان: مكتب رقم ١١٠ - ٠٤٦٣ - ملك الوليد للعقارات - الكرامه - بردبي
الشكل القانوني: ذات مسؤولية محدودة
رقم القيد بالسجل التجاري: ٢٣٧٣٢٧٦
اسم المصفي: ان بي ان لمراجعة الحسابات ش.ذ.م.م
بموجب هذا تعلن دائرة الاقتصاد والسياحة في دبي بأنه قد تم التأشير في السجل التجاري لديها بإنحلال الشركة المذكوره اعلاه وبتعيين المصفي المذكور اعلاه للقيام بتصفية الشركة محاكم دبي.
تاريخ القرار: ٠٤ / ٠٨ / ٢٠٢٦ تاريخ تصديق القرار: ٠٤ / ٠٨ / ٢٠٢٦
وعلى من لديه اي اعتراض او مطالبة التقدم الى المصفي المعين في العنوان التالي مصطحبا معه كافة المستندات والاوراق الثبوتية وذلك في خلال ٤٥ يوما من تاريخ نشر هذا الإعلان.
العنوان: مكتب رقم ٤٠٤ ملك مجموعة سلطان للإستثمار ش.ذ.م.م - بورسعيد
الهاتف: الفاكس :
دائرة الاقتصاد والسياحة

الوطن
العدد ٥٠٤٥ تاريخ ٢٠٢٦/٠٨/١٣

شهادة بالتأشير في السجل التجاري بتعيين مصفي

اسم الشركة: سن شاين فريش لتجارة المواد الغذائية ش.ذ.م.م
رقم الرخصة : ١٣٩٢٧٦٩
العنوان: مكتب رقم ١١٠ - ٠٤٦٣ - ملك الوليد للعقارات - الكرامه - بردبي
الشكل القانوني: ذات مسؤولية محدودة
رقم القيد بالسجل التجاري: ٢٣٧٣٢٧٦
اسم المصفي: ان بي ان لمراجعة الحسابات ش.ذ.م.م
بموجب هذا تعلن دائرة الاقتصاد والسياحة في دبي بأنه قد تم التأشير في السجل التجاري لديها بإنحلال الشركة المذكوره اعلاه وبتعيين المصفي المذكور اعلاه للقيام بتصفية الشركة محاكم دبي.
تاريخ القرار: ٠٤ / ٠٨ / ٢٠٢٦ تاريخ تصديق القرار: ٠٤ / ٠٨ / ٢٠٢٦
وعلى من لديه اي اعتراض او مطالبة التقدم الى المصفي المعين في العنوان التالي مصطحبا معه كافة المستندات والاوراق الثبوتية وذلك في خلال ٤٥ يوما من تاريخ نشر هذا الإعلان.
العنوان: مكتب رقم ٤٠٤ ملك مجموعة سلطان للإستثمار ش.ذ.م.م - بورسعيد
الهاتف: الفاكس :
دائرة الاقتصاد والسياحة

الوطن
العدد ٥٠٤٥ تاريخ ٢٠٢٦/٠٨/١٣

شهادة بالتأشير في السجل التجاري بإنحلال شركة

اسم الشركة: بلو لاين للعقارات ش.ذ.م.م
رقم الرخصة : ٨٩٨٨٧٤ العنوان: مكتب رقم 4 - A27 ملك سالم أحمد عبدالله بن دسمال السويدي -القوز الصناعية الأولى
الشكل القانوني: شركة ذات مسؤولية محدودة - الشخص الواحد «ذ.م.م»
رقم القيد بالسجل التجاري: ١٩٩٢٣٨٧
اسم المصفي: ان بي ان لمراجعة الحسابات ش.ذ.م.م
بموجب هذا تعلن دائرة الاقتصاد والسياحة في دبي بأنه قد تم التأشير في السجل التجاري لديها بإنحلال الشركة المذكوره اعلاه وبتعيين المصفي المذكور اعلاه للقيام بتصفية الشركة محاكم دبي.
تاريخ القرار: ١٠ / ٠٨ / ٢٠٢٦ تاريخ تصديق القرار: ١٠ / ٠٨ / ٢٠٢٦
وعلى من لديه اي اعتراض او مطالبة التقدم الى المصفي المعين في العنوان التالي مصطحبا معه كافة المستندات والاوراق الثبوتية وذلك في خلال ٤٥ يوما من تاريخ نشر هذا الإعلان.
العنوان: مكتب رقم ٤٠٤ ملك مجموعة سلطان للإستثمار ش.ذ.م.م - بورسعيد
الهاتف: الفاكس :
دائرة الاقتصاد والسياحة

الوطن
العدد ٥٠٤٥ تاريخ ٢٠٢٦/٠٨/١٣

شهادة بالتأشير في السجل التجاري بتعيين مصفي

اسم الشركة: بلو لاين للعقارات ش.ذ.م.م
رقم الرخصة : ٨٩٨٨٧٤ العنوان: مكتب رقم 4 - A27 ملك سالم أحمد عبدالله بن دسمال السويدي -القوز الصناعية الأولى
الشكل القانوني: شركة ذات مسؤولية محدودة - الشخص الواحد «ذ.م.م»
رقم القيد بالسجل التجاري: ١٩٩٢٣٨٧
اسم المصفي: ان بي ان لمراجعة الحسابات ش.ذ.م.م
بموجب هذا تعلن دائرة الاقتصاد والسياحة في دبي بأنه قد تم التأشير في السجل التجاري لديها بإنحلال الشركة المذكوره اعلاه وبتعيين المصفي المذكور اعلاه للقيام بتصفية الشركة محاكم دبي.
تاريخ القرار: ١٠ / ٠٨ / ٢٠٢٦ تاريخ تصديق القرار: ١٠ / ٠٨ / ٢٠٢٦
وعلى من لديه اي اعتراض او مطالبة التقدم الى المصفي المعين في العنوان التالي مصطحبا معه كافة المستندات والاوراق الثبوتية وذلك في خلال ٤٥ يوما من تاريخ نشر هذا الإعلان.
العنوان: مكتب رقم ٤٠٤ ملك مجموعة سلطان للإستثمار ش.ذ.م.م - بورسعيد
الهاتف: الفاكس :
دائرة الاقتصاد والسياحة

الوطن
العدد ٥٠٤٥ تاريخ ٢٠٢٦/٠٨/١٣

شهادة بالتأشير في السجل التجاري بإنحلال شركة

اسم الشركة: دي ام اي في للاستشارات العقارية ش.ذ.م.م
رقم الرخصة : ١٣٧٦٠٣٩ العنوان: مكتب رقم 4 - B30 ملك سالم أحمد عبدالله بن دسمال السويدي - بردبي - القوز الصناعية ١
الشكل القانوني: ذات مسؤولية محدودة
رقم القيد بالسجل التجاري: ٢٣٤٣٨٦٧
اسم المصفي: سمارت فيجن لمراجعة الحسابات
بموجب هذا تعلن دائرة الاقتصاد والسياحة في دبي بأنه قد تم التأشير في السجل التجاري لديها بإنحلال الشركة المذكوره اعلاه وبتعيين المصفي المذكور اعلاه للقيام بتصفية الشركة محاكم دبي.
تاريخ القرار: ٣١ / ٠٧ / ٢٠٢٦ تاريخ تصديق القرار: ٣١ / ٠٧ / ٢٠٢٦
وعلى من لديه اي اعتراض او مطالبة التقدم الى المصفي المعين في العنوان التالي مصطحبا معه كافة المستندات والاوراق الثبوتية وذلك في خلال ٤٥ يوما من تاريخ نشر هذا الإعلان.
العنوان: مكتب رقم ٠٢١ - ٨٠٦ - ملك سعيد غانم عبدالله الفلاسي - المرقبات
الهاتف: الفاكس :
دائرة الاقتصاد والسياحة

الوطن
العدد ٥٠٤٥ تاريخ ٢٠٢٦/٠٨/١٣

شهادة بالتأشير في السجل التجاري بتعيين مصفي

اسم الشركة: دي ام اي في للاستشارات العقارية ش.ذ.م.م
رقم الرخصة : ١٣٧٦٠٣٩ العنوان: مكتب رقم 4 - B30 ملك سالم أحمد عبدالله بن دسمال السويدي - بردبي - القوز الصناعية ١
الشكل القانوني: ذات مسؤولية محدودة
رقم القيد بالسجل التجاري: ٢٣٤٣٨٦٧
اسم المصفي: سمارت فيجن لمراجعة الحسابات
بموجب هذا تعلن دائرة الاقتصاد والسياحة في دبي بأنه قد تم التأشير في السجل التجاري لديها بإنحلال الشركة المذكوره اعلاه وبتعيين المصفي المذكور اعلاه للقيام بتصفية الشركة محاكم دبي.
تاريخ القرار: ٣١ / ٠٧ / ٢٠٢٦ تاريخ تصديق القرار: ٣١ / ٠٧ / ٢٠٢٦
وعلى من لديه اي اعتراض او مطالبة التقدم الى المصفي المعين في العنوان التالي مصطحبا معه كافة المستندات والاوراق الثبوتية وذلك في خلال ٤٥ يوما من تاريخ نشر هذا الإعلان.
العنوان: مكتب رقم ٠٢١ - ٨٠٦ - ملك سعيد غانم عبدالله الفلاسي - المرقبات
الهاتف: الفاكس :
دائرة الاقتصاد والسياحة

الوطن
العدد ٥٠٤٥ تاريخ ٢٠٢٦/٠٨/١٣

شهادة بالتأشير في السجل التجاري بإنحلال شركة

اسم الشركة: بلوم فريش بلانيت لتجارة الزهور ش.ذ.م.م
رقم الرخصة : ١٢٥٦٠٠٧ العنوان: محل رقم ٠٦ - ملك امنه يوسف اسماعيل عيسى - بر دبي - المركاض
الشكل القانوني: شركة ذات مسؤولية محدودة - الشخص الواحد «ذ.م.م»
رقم القيد بالسجل التجاري: ٢١٢٠٠٤٤
اسم المصفي: ان بي ان لمراجعة الحسابات ش.ذ.م.م
بموجب هذا تعلن دائرة الاقتصاد والسياحة في دبي بأنه قد تم التأشير في السجل التجاري لديها بإنحلال الشركة المذكوره اعلاه وبتعيين المصفي المذكور اعلاه للقيام بتصفية الشركة محاكم دبي.
تاريخ القرار: ١٧ / ٠٧ / ٢٠٢٦ تاريخ تصديق القرار: ١

الإعلانات

دائرة القضاء
JUDICIAL DEPARTMENT
GOVERNMENT OF SHARJAH
حكومة الشارقة

الوطن العدد ٥٠٤٥ تاريخ ٢٠٢٦/٠٨/١٣

إعلان السند التنفيذي بالنشر في القضية
رقم: ٤٣٣٧ لسنة ٢٠٢٦ تنفيذ الشيكات المرتجعة

إلى المطلوب إعلانه «المُنفذ ضده»/ صلاح خليفة مسعود الماس
وعنوانه: غير معلوم.
لصالح «طالب التنفيذ»/ بنك دبي الإسلامي
العنوان/ القانونية دبي ديرة شارع بور سعيد بناية بيزنس افينيو مكتب ٨٠٦ هاتف ٠٤٢٥٧٢٧٧٨ مكاني رقم ٢٩٧٤٧٩٢٦٦٩
حيث أنه بتاريخ ٢٠٢٦/٠٧/٠٧ صدر قرار المحكمة بوضع الصيغة التنفيذية على الشيكات العائدة اليكم وجعلها في قوة السند التنفيذي وبما أن المحكوم له المذكور أعلاه قد تقدم بطلب تنفيذ السند التنفيذي ودفع الرسم المحدد لذلك، وبما أن المبلغ المنفذ لأجله شاملاً الرسوم والمصاريف: ١٩٤,٣٣٧ درهم
لذلك أنت مكلف بتنفيذ ما جاء بالسند التنفيذي المشار إليه أعلاه خلال «٧» أيام من تاريخ إعلانكم، وفي حالة تخلفك عن ذلك فإن المحكمة ستتخذ بحقكم إجراءات التنفيذ المقررة قانوناً.
وذلك للعلم بما جاء به ونفاذاً لمفعوله قانوناً.

الإمارات لتنفيذ الأحكام

دائرة القضاء
JUDICIAL DEPARTMENT
GOVERNMENT OF SHARJAH
حكومة الشارقة

الوطن العدد ٥٠٤٥ تاريخ ٢٠٢٦/٠٨/١٣

إعلان السند التنفيذي بالنشر في القضية
رقم: ٤١٨٠ لسنة ٢٠٢٦ تنفيذ الشيكات المرتجعة

إلى المطلوب إعلانه «المُنفذ ضده»/ أحمد محمد أحمد عبدالرحمن شاهين
وعنوانه: غير معلوم.
لصالح «طالب التنفيذ»/ بنك دبي الإسلامي
العنوان/ دبي ديرة شارع بور سعيد بناية بيزنس افينيو مكتب ٨٠٦
حيث أنه بتاريخ ٢٠٢٦/٠٧/٠١ صدر قرار المحكمة بوضع الصيغة التنفيذية على الشيكات العائدة اليكم وجعلها في قوة السند التنفيذي وبما أن المحكوم له المذكور أعلاه قد تقدم بطلب تنفيذ السند التنفيذي ودفع الرسم المحدد لذلك، وبما أن المبلغ المنفذ لأجله شاملاً الرسوم والمصاريف: ١٨٢,٧٢٣ درهم
لذلك أنت مكلف بتنفيذ ما جاء بالسند التنفيذي المشار إليه أعلاه خلال «٧» أيام من تاريخ إعلانكم، وفي حالة تخلفك عن ذلك فإن المحكمة ستتخذ بحقكم إجراءات التنفيذ المقررة قانوناً.
وذلك للعلم بما جاء به ونفاذاً لمفعوله قانوناً.

الإمارات لتنفيذ الأحكام

دائرة القضاء
JUDICIAL DEPARTMENT
GOVERNMENT OF SHARJAH
حكومة الشارقة

الوطن العدد ٥٠٤٥ تاريخ ٢٠٢٦/٠٨/١٣

مذكرة إعلان حكم بالنشر صادرة من محكمة الشارقة الابتدائية في الدعوى رقم SHCFICICOMS2026/ 0002850 ، تجاري

إلى المدعى عليه / سمير كامل حجير، الجنسية : فلسطين
نحيطكم علماً بأنه بتاريخ ٢٠٢٦/٠٧/١٣ قد حكمت عليك هذه المحكمة في الدعوى المذكورة بالرقم أعلاه لصالح / الدولية للأجهزة الإلكترونية ش.ذ.م.م، بالتالي: نص الحكم حكمت المحكمة بمثابة الحضوري :
بإلزام المدعى عليه بأن يؤدي للمدعية مبلغاً وقدره ٧٠٠٠ درهم سبعة آلاف درهم والفائدة بواقع ٥٪ من تاريخ قيد الدعوى وحتى تمام السداد على ألا تتجاوز أصل الدين وبإلزام المدعى عليها بالرسوم المصروفات.

المحكمة الابتدائية المدنية

دائرة القضاء
JUDICIAL DEPARTMENT
GOVERNMENT OF SHARJAH
حكومة الشارقة

الوطن العدد ٥٠٤٥ تاريخ ٢٠٢٦/٠٨/١٣

مذكرة إعلان حكم بالنشر صادرة من محكمة الشارقة الابتدائية في الدعوى رقم SHCFICICOMS2026/ 0003029 ، تجاري

إلى المدعى عليه / مازن عاطف علامه، الجنسية : لبنان
نحيطكم علماً بأنه بتاريخ ٢٠٢٦/٠٧/١٣ قد حكمت عليك هذه المحكمة في الدعوى المذكورة بالرقم أعلاه لصالح / الدولية للأجهزة الإلكترونية ش.ذ.م.م ، بالتالي: نص الحكم حكمت المحكمة بمثابة الحضوري :
بإلزام المدعى عليه بأن يؤدي للمدعية مبلغاً وقدره ٣,٤٥٠ درهم والفائدة بواقع ٥٪ من تاريخ قيد الدعوى وحتى تمام السداد على ألا تتجاوز أصل الدين وبإلزام المدعى عليها بالرسوم المصروفات.

المحكمة الابتدائية المدنية

دائرة القضاء
JUDICIAL DEPARTMENT
GOVERNMENT OF SHARJAH
حكومة الشارقة

الوطن العدد ٥٠٤٥ تاريخ ٢٠٢٦/٠٨/١٣

إعلان السند التنفيذي بالنشر في القضية
رقم: ٣١٩٦ لسنة ٢٠٢٦ تنفيذ الشيكات المرتجعة

إلى المطلوب إعلانه «المُنفذ ضده»/ شولبون تولوبايفا
وعنوانه: غير معلوم.
لصالح «طالب التنفيذ»/ بنك دبي الإسلامي شركة مساهمة عامة
العنوان/ القانونية دبي ديرة شارع بور سعيد بناية بيزنس افينيو مكتب ٨٠٦ هاتف ٠٤٢٥٧٢٧٧٨ مكاني رقم ٣٢٤٨٥٩٤٦٢٠
حيث أنه بتاريخ ٢٠٢٦/٠٦/٠٣ صدر قرار المحكمة بوضع الصيغة التنفيذية على الشيكات العائدة اليكم وجعلها في قوة السند التنفيذي وبما أن المحكوم له المذكور أعلاه قد تقدم بطلب تنفيذ السند التنفيذي ودفع الرسم المحدد لذلك، وبما أن المبلغ المنفذ لأجله شاملاً الرسوم والمصاريف: ٢٥,٤٧٣ درهم
لذلك أنت مكلف بتنفيذ ما جاء بالسند التنفيذي المشار إليه أعلاه خلال «٧» أيام من تاريخ إعلانكم، وفي حالة تخلفك عن ذلك فإن المحكمة ستتخذ بحقكم إجراءات التنفيذ المقررة قانوناً.
وذلك للعلم بما جاء به ونفاذاً لمفعوله قانوناً.

الإمارات لتنفيذ الأحكام

دائرة القضاء
JUDICIAL DEPARTMENT
GOVERNMENT OF SHARJAH
حكومة الشارقة

الوطن العدد ٥٠٤٥ تاريخ ٢٠٢٦/٠٨/١٣

إعلان السند التنفيذي بالنشر في القضية
رقم: ٢٨٤٣ لسنة ٢٠٢٦ تنفيذ الشيكات المرتجعة

إلى المطلوب إعلانه «المُنفذ ضده»/ راجيفان مانيكوت نارايانان ناير
وعنوانه: غير معلوم.
لصالح «طالب التنفيذ»/ بنك دبي الإسلامي ش.م.ع
العنوان/ الإمارات إمارة دبي ديرة دبي شارع الاتحاد مبنى بنك دبي الإسلامي «الفرع الرئيسي» ومحله المختار مكتب خلفان الكعبي للمحاماة والإستشارات القانونية دبي ديرة شارع بور سعيد بناية بيزنس أفينيو مكتب ٨٠٦ هاتف ٠٤٢٥٧٢٧٧٨ رقم مكاني ٣٢٤٨٥٩٤٦٢٠
حيث أنه بتاريخ ٢٠٢٦/٠٥/٢٠ صدر قرار المحكمة بوضع الصيغة التنفيذية على الشيكات العائدة اليكم وجعلها في قوة السند التنفيذي وبما أن المحكوم له المذكور أعلاه قد تقدم بطلب تنفيذ السند التنفيذي ودفع الرسم المحدد لذلك، وبما أن المبلغ المنفذ لأجله شاملاً الرسوم والمصاريف: ١٣,٤٥٧ درهم
لذلك أنت مكلف بتنفيذ ما جاء بالسند التنفيذي المشار إليه أعلاه خلال «٧» أيام من تاريخ إعلانكم، وفي حالة تخلفك عن ذلك فإن المحكمة ستتخذ بحقكم إجراءات التنفيذ المقررة قانوناً.
وذلك للعلم بما جاء به ونفاذاً لمفعوله قانوناً.

الإمارات لتنفيذ الأحكام

دائرة القضاء
JUDICIAL DEPARTMENT
GOVERNMENT OF SHARJAH
حكومة الشارقة

الوطن العدد ٥٠٤٥ تاريخ ٢٠٢٦/٠٨/١٣

مذكرة إعلان حكم بالنشر صادرة من محكمة الشارقه الابتدائية في الدعوى رقم SHCFICILABS2025/ 0006691 عمالي

إلى المدعى عليه / محمد شيهو الحسين , الجنسية : غانا .
نحيطكم علما بأنه بتاريخ ٢٠٢٦/٠٥/١٢ قد حكمت عليك هذه المحكمة في الدعوى المذكورة بالرقم أعلاه لصالح شركة أمان ذ.م.م , بالتالي: نص الحكم حكمت المحكمة :
أولا : قبول الدعوى شكلا :
ثانيا : وفي الموضوع بتعديل القرار المعترض عليه وذلك بالزام المدعى عليه بأن يؤدي للمدعية مبلغ ١٩٩٦٠ (تسعة عشر ألفا وتسعمائة وستون درهما) والفوائد التأخيرية من تاريخ المطالبة القضائية بواقع ٥٪ وحتى تمام السداد وأعفت المدعى عليه من الرسوم والمصروفات ورفض الدعوى فيما زاد عن ذلك من طلبات .

المحكمة الابتدائية المدنية

دائرة القضاء
JUDICIAL DEPARTMENT
GOVERNMENT OF SHARJAH
حكومة الشارقة

الوطن العدد ٥٠٤٥ تاريخ ٢٠٢٦/٠٨/١٣

مذكرة إعلان حكم بالنشر صادرة من محكمة الشارقه الابتدائية في الدعوى رقم SHCFICILABS2026/ 0001246 عمالي

إلى المدعى عليه / ماهيندرا أديكاري الجنسية : نيبال .
نحيطكم علما بأنه بتاريخ ٢٠٢٦/٠٦/١٦ قد حكمت عليك هذه المحكمة في الدعوى المذكورة أعلاه لصالح شركة أجرة أمان ذ.م.م بالتالي :
نص الحكم المحكمة :
أولا : قبول الدعوى شكلا :
ثانيا : وفي الموضوع بتعديل القرار المعترض عليه وذلك بالزام المدعى عليه بأن يؤدي للمدعية مبلغ ١,٧٤٨,٧٥ درهم (ألف وسبعمائة وثمانية وأربعون درهما وخمسة وسبعون فلسا) والفوائد التأخيرية من تاريخ المطالبة القضائية بواقع ٥٪ وحتى تمام السداد وأعفت المدعى عليه من الرسوم والمصروفات ورفض الدعوى فيما زاد عن ذلك من طلبات .

المحكمة الابتدائية المدنية

دائرة القضاء
JUDICIAL DEPARTMENT
GOVERNMENT OF SHARJAH
حكومة الشارقة

الوطن العدد ٥٠٤٥ تاريخ ٢٠٢٦/٠٨/١٣

مذكرة إعلان حكم بالنشر صادرة من محكمة الشارقة الابتدائية المدنية في الدعوى رقم SHCFICICOMS2026/ 0003396 ، تجاري

إلى المحكوم عليه: خالد محمود محمد محمود وزيري،
العنوان: ١٠٦٦٢٧٤٠
نحيطكم علماً بأنه بتاريخ قد حكمت عليك هذه المحكمة في الدعوى المذكورة بالرقم أعلاه لصالح الدولية للأجهزة الإلكترونية ش.ذ.م.م، بالتالي: حكمت المحكمة بمثابة الحضوري: بإلزام المدعى عليه بسداد مبلغ للمدعية وقدره ٣٢٢٠ درهم- ثلاثة آلاف ومئتان وعشرون درهماً - والفائدة القانونية بواقع ٢٪ من تاريخ قيد الدعوى وحتى تمام السداد على أن لا تتجاوز المبلغ المقضي به ، وإلزامه بالرسوم والمصاريف.
حكماً قابلاً للاستئناف خلال المدة القانونية اعتبارًا من اليوم التالي لنشره.

المحكمة الابتدائية المدنية

دائرة القضاء
JUDICIAL DEPARTMENT
GOVERNMENT OF SHARJAH
حكومة الشارقة

الوطن العدد ٥٠٤٥ تاريخ ٢٠٢٦/٠٨/١٣

مذكرة إعلان حكم بالنشر صادرة من محكمة الشارقة الابتدائية في الدعوى رقم SHCFICICOMS2026/ 0002762 ، تجاري

إلى المدعى عليه / جمال محمد نذير لباد، الجنسية : سوريا
نحيطكم علماً بأنه بتاريخ ٢٠٢٦/٠٧/٠٦ قد حكمت عليك هذه المحكمة في الدعوى المذكورة بالرقم أعلاه لصالح الدولية للأجهزة الالكترونية ش.ذ.م.م، بالتالي: نص الحكم حكمت المحكمة بمثابة الحضوري :
بإلزام المدعى عليه بسداد مبلغ ٨٤٥٠ درهم للمدعية - ثمانية آلاف وأربعمائة وخمسون درهماً - والفائدة القانونية بواقع ٢٪ من تاريخ قيد الدعوى وحتى تمام السداد على أن لا تتجاوز المبلغ المقضي به ، وإلزامه بالرسوم والمصاريف.

المحكمة الابتدائية المدنية

دائرة القضاء
JUDICIAL DEPARTMENT
GOVERNMENT OF SHARJAH
حكومة الشارقة

الوطن العدد ٥٠٤٥ تاريخ ٢٠٢٦/٠٨/١٣

إعلان مدعى عليه بالنشر لدى مكتب إدارة الدعوى مركز فض المنازعات الإيجارية الشارقة المحكمة الابتدائية المدنيه في الدعوى رقم RDCFICIRDIS2026/ 0002595 منازعة إيجارية

إلى المدعى عليه: بلبن حلا للحلويات شركه الشخص الواحد ذ م م ويمثلها حسين عمر علي المصعبي
مجهول محل الإقامة :
التصريح بتسجيل الدعوى وتحديد جلسة لنظرها وإعلان المدعى عليها بها.
٢ - إلزام المدعى عليه بان يؤدي الى المدعية القيمة الايجارية المتأخرة للعين المؤجرة والبالغ قدرها ٣١,٠٠٠ واحد وثلاثون ألف درهم والمستحقة من تاريخ ٢٠٢٦/٥/١١ حتى تاريخ الاخلاء التام.
٣ - إلزام المدعى عليه بإخلاء العين المؤجرة وتسليمها الى المدعية خالية من الشواغل وبالحالة التي تسلمها منها.
٤ - إلزام المدعى عليه بسداد قيمة أي تلفيات يكون قد أحدثها في العين المؤجرة.
٥ - إلزام المدعى عليه باستخراج براءة ذمة من دائرة الكهرباء والمياه والغاز وتسليمها للمدعية.
٦ - إلزام المدعى عليه بالرسوم والمصاريف ومقابل اتعاب المحاماة.
أنت مكلف بالحضور بجلسة ٢٠٢٦/٠٨/٢٦ أمام مكتب إدارة الدعوى مركز فض المنازعات الإيجارية الشارقة المحكمة الابتدائية المدنيه - مكتب رقم (مكتب إدارة الدعوى بمركز المنازعات الإيجارية) شخصياً أو بواسطة وكيل معتمد ، وتقديم مذكرة جوابية على الدعوى مرفقا بها كافة المستندات وذلك خلال مدة لا تزيد على عشرة أيام من تاريخ النشر وذلك للنظر في الدعوى المذكور رقمها أعلاه - بوصفك مدعى عليه.

مكتب الخدمات القضائية

دائرة القضاء
JUDICIAL DEPARTMENT
GOVERNMENT OF SHARJAH
حكومة الشارقة

الوطن العدد ٥٠٤٥ تاريخ ٢٠٢٦/٠٨/١٣

إعلان مدعى عليه بالنشر لدى مكتب إدارة الدعاوى محكمة الشارقة المحكمة الإبتدائية المدنية في الدعوى رقم SHCFICICOMS2026/ 0003980 / تجاري

إلى المدعى عليه: شركة بوتيك درة الخليج ذ.م.م مجهول محل الإقامة
الى المدعى عليه: داريوش مرضى فيروزي
من المدعي: بنك ملي إيران فرع الشارقة
المطالبات: - تسجيل الدعوى وتحديد اقرب موعد جلسة لنظرها والتصريح للمدعي بإعلان المدعى عليهما بها.
- القضاء بإلزام المدعى عليهم بالتضامم والتضامن بأن يؤدوا المدعي مبلغ وقدره «٣٥٣٥٥٨ درهم» ثلاثمائة وخمسون ألف وخمسمائة وخمسة وخمسون درهماً.
- القضاء بإلزام المدعى عليهم بالتضامم والتضامن بأن يؤدوا للمدعي الفائدة القانونية بواقع ٥٪ سنوياً من تاريخ ٢٠٢٥/١٢/١٧ وحتى السداد التام لكامل المديونية.
- إلزام المدعى عليهم بالتضامم والتضامن بالرسوم والمصاريف ومقابل أتعاب المحاماة.
أنت مكلف بالحضور بجلسة ٢٠٢٦/٠٨/١٩ أمام مكتب إدارة الدعوى محكمة الشارقة المحكمة الإبتدائية المدنية - مكتب رقم «مكتب مدير الدعوى رقم ١» شخصياً أو بواسطة وكيل معتمد ، وتقديم مذكرة جوابية على الدعوى مرفقاً بها كافة المستندات وذلك خلال مدة لا تزيد على عشرة أيام من تاريخ النشر وذلك للنظر في الدعوى المذكور رقمها أعلاه - بوصفك مدعى عليه.

مكتب الخدمات القضائية

محاكم دبي
DUBAI COURTS
حكومة دبي
GOVERNMENT OF DUBAI

الوطن العدد ٥٠٤٥ تاريخ ٢٠٢٦/٠٨/١٣

إعلان بيع عقار بالنشر في الدعوى
رقم ٢٥٠ / ٢٠٢٤ / ١٥١ - بيع عقار مرهون

المنظورة في دائرة التنفيذ الخامسة عشر رقم ٣٩٧
موضوع الدعوى : طلب أذن بيع مال مرهون عبارة عن وحدات عقاريه
طالب التنفيذ : البنك العربي المتحد ش.م.ع - فرع ١١
عنوانه : الإمارات-إمارة دبي-أم الشيف - دبي-شارع الشيخ زايد-مبنى فاكسون-شقة ١٠٩-اعلى سلطان سراي - ٠٥٦٥٤٠٣٣٣٣
المطلوب إعلانه : يعقوب محمد رشيد زيد الصفة : منفذ ضده عنوانه: الإمارات-إمارة دبي-الجميرا الثانية - دبي-شارع السيخ زايد-مبنى قرية جميرا الدائرية -شقة ٣٣١١ -مكتب الادارة ص ب ٣٣١١ - ٠٥٨٦٣٤١٦١٣ - yacoub@scpm.ae
موضوع الإعلان : المنفذ ضده : يعقوب محمد رشيد زيد
سمارت كلاود لادارة المشاريع ش.ذ.م.م
أنه في يوم الاربعاء الموافق ١٩-٠٨-٢٠٢٦ الساعة ٠٥:٠٠:٠٠ م وفي الأيام الثلاث التالية إن اقتضى الحال سيجرى بيع العقار الموضحة أوصافه أدناه لدى الجهة التي أنيط بها البيع (شركة الإمارات للمزادات وعلى موقعها الإلكتروني http://www.emiratesauction.ae) وعلى راغبي الشراء إيداع تأمين لايقل عن ٢٠٪ من الثمن الأساسي قبل دخول المزايدة ولكل من لديه اعتراض على البيع التقدم بإعتراضه معززاً بما يبرره من مستندات قبل الجلسة المحددة للبيع وفي المواعيد المبينة بالمادة ٢٩٤ من قانون الإجراءات المدنية وعلى من يعتمد عطاؤه ايداع كامل الثمن والمصاريف خلال عشرة أيام التالية لجلسة البيع ولكل شخص غير ممنوع من المزايدة أن يزيد على الثمن خلال الأيام العشرة التالية لرسوم المزاد بشرط أن لا تقل هذه الزيادة عن عشر الثمن على أن يقوم بإيداع كامل الثمن المعروض والمصروفات خزينة المحكمة . وفيما يلي بيان أوصاف الممتلكات :
وحدة عقارية - المنطقة : البرشاء جنوب الرابعة - رقم الأرض : ١٩٦٧ - اسم المبنى : ديونريزيدنسي دبي - رقم المبنى : ١ - رقم العقار : ١٣٠٢ - المساحة : ١٤٥,٤٨ متر مربع - التقييم : ١,٣٩٧,١٨٤,٤٥ درهم
وحدة عقارية - المنطقة : البرشاء جنوب الرابعة - رقم الأرض : ١٩٦٧ - اسم المبنى : ديونريزيدنسي دبي - رقم المبنى : ١ - رقم العقار : ٧٠٧ - المساحة : ٥٠,٠٦ متر مربع - التقييم : ٥٣٦,٩٢٩,٣٧ درهم
وحدة عقارية - المنطقة : البرشاء جنوب الرابعة - رقم الأرض : ١٩٦٧ - اسم المبنى : ديونريزيدنسي دبي - رقم المبنى : ١ - رقم العقار : ٧٠٦ - المساحة : ٨٥,٦٩ متر مربع - التقييم : ٨٣٦,٤٤٩,٤٩ درهم
وحدة عقارية - المنطقة : البرشاء جنوب الرابعة - رقم الأرض : ١٩٦٧ - اسم المبنى : ديونريزيدنسي دبي - رقم المبنى : ١ - رقم العقار : ٧٠٥ - المساحة : ٨٨,٨٩ متر مربع - التقييم : ٨٨١,١٦٦,٣٥ درهم
وحدة عقارية - المنطقة : البرشاء جنوب الرابعة - رقم الأرض : ١٩٦٧ - اسم المبنى : ديونريزيدنسي دبي - رقم المبنى : ١ - رقم العقار : ٧٠٤ - المساحة : ٤٨,٨٧ متر مربع - التقييم : ٥٢٣,٢٤١,١١ درهم
وحدة عقارية - المنطقة : البرشاء جنوب الرابعة - رقم الأرض : ١٩٦٧ - اسم المبنى : ديونريزيدنسي دبي - رقم المبنى : ١ - رقم العقار : ٧٠٣ - المساحة : ٤٨,٧٤ متر مربع - التقييم : ٥٢١,٧٢٦,٨٧ درهم
وحدة عقارية - المنطقة : البرشاء جنوب الرابعة - رقم الأرض : ١٩٦٧ - اسم المبنى : ديونريزيدنسي دبي - رقم المبنى : ١ - رقم العقار : ٧٠٢ - المساحة : ١٢٣,١٣ متر مربع - التقييم : ١,١٨٥,٨٢٠,٢٦ درهم
وحدة عقارية - المنطقة : البرشاء جنوب الرابعة - رقم الأرض : ١٩٦٧ - اسم المبنى : ديونريزيدنسي دبي - رقم المبنى : ١ - رقم العقار : ٧٠١ - المساحة : ٨٣,٩٥ متر مربع - التقييم : ٨٣٢,٦٠١,٠٦ درهم
وحدة عقارية - المنطقة : البرشاء جنوب الرابعة - رقم الأرض : ١٩٦٧ - اسم المبنى : ديونريزيدنسي دبي - رقم المبنى : ١ - رقم العقار : ٦٠٨ - المساحة : ٧٨,٦٦ متر مربع - التقييم : ٨٠١,٩٢٣,٣٨ درهم
وحدة عقارية - المنطقة : البرشاء جنوب الرابعة - رقم الأرض : ١٩٦٧ - اسم المبنى : ديونريزيدنسي دبي - رقم المبنى : ١ - رقم العقار : ٦٠٧ - المساحة : ٥٠,٠٦ متر مربع - التقييم : ٥٣٦,٠٢٥,١٠ درهم
وحدة عقارية - المنطقة : البرشاء جنوب الرابعة - رقم الأرض : ١٩٦٧ - اسم المبنى : ديونريزيدنسي دبي - رقم المبنى : ١ - رقم العقار : ٦٠٦ - المساحة : ٨٥,٦٩ متر مربع - التقييم : ٨٣٦,٧١٧,٩٨ درهم
وحدة عقارية - المنطقة : البرشاء جنوب الرابعة - رقم الأرض : ١٩٦٧ - اسم المبنى : ديونريزيدنسي دبي - رقم المبنى : ١ - رقم العقار : ٦٠٥ - المساحة : ٨٨,٨٩ متر مربع - التقييم : ٨٨١,٥٤٨,٠٠ درهم
وحدة عقارية - المنطقة : البرشاء جنوب الرابعة - رقم الأرض : ١٩٦٧ - اسم المبنى : ديونريزيدنسي دبي - رقم المبنى : ١ - رقم العقار : ٦٠٤ - المساحة : ٤٨,٨٧ متر مربع - التقييم : ٥٢٢,٢١٤,٢٩ درهم
وحدة عقارية - المنطقة : البرشاء جنوب الرابعة - رقم الأرض : ١٩٦٧ - اسم المبنى : ديونريزيدنسي دبي - رقم المبنى : ١ - رقم العقار : ٦٠٣ - المساحة : ٤٨,٧٤ متر مربع - التقييم : ٥٢٠,٧٠٢,٧٨ درهم
وحدة عقارية - المنطقة : البرشاء جنوب الرابعة - رقم الأرض : ١٩٦٧ - اسم المبنى : ديونريزيدنسي دبي - رقم المبنى : ١ - رقم العقار : ١١٠٦ - المساحة : ١٢٦,٥٨ متر مربع - التقييم : ١,٢٣١,٩٢٧,٠٣ درهم
لسداد المبلغ المنفذ به يتم إيداع أو تحويل أي مبالغ الى الحساب التالي الخاص بملف التنفيذ الماثل
AE410260751208000085500
DC-VAC-ACCOUNT: 250- 2024- 151 - 000085500
بنك الإمارات دبي الوطني Emirates NBD
ملاحظات : ١- يدفع المبلغ فورا

محاكم دبي
DUBAI COURTS
حكومة دبي
GOVERNMENT OF DUBAI

الوطن العدد ٥٠٤٥ تاريخ ٢٠٢٦/٠٨/١٣

اعلان بالنشر في المنازعة
رقم ٥٢١ / ٢٠٢٦ / ٢٠٣٧ - نزاع تجاري - صغير

المنظورة في التسوية الودية للمنازعات الرابعة وعشرون رقم ٤٦٨
موضوع المنازعة : أولاً- قبول تسجيل الدعوى وتحديد أقرب جلسة لنظرها مع إعلان الخصوم بها.
ثانياً- وفي الموضوع:
١. الحكم بإثبات حق المدعي في التخارج من الشركة المدعى عليها الأولى.
٢. الحكم بإلزام المدعى عليها الأولى والمدعى عليه الثاني باتخاذ جميع الإجراءات القانونية والإدارية والتنظيمية اللازمة لإتمام وتسجيل التخارج، والتوقيع على جميع النماذج والمحررات والموافقات اللازمة لذلك.
٣. الحكم بإلزام المدعى عليهم بتقديم ما تحت أيديهم من مستندات الشركة وسجلاتها ودفاترها وحساباتها وبياناتها المالية والإدارية المتعلقة بموضوع الدعوى، وتمكين المحكمة من الوقوف على حقيقة المركز القانوني والمالي للأطراف.
٤. الحكم بأحقية المدعي في استرداد قيمة حصته في رأس مال الشركة المدعى عليها الأولى، والبالغة ٥٠٪ من رأس المال، والمقدرة بمبلغ٥٠,٠٠٠ درهم (خمسون ألف درهم) ، وإلزام المدعى عليه االأولى والمدعى عليه الثاني،كلٌ بحسب ما يثبت في ذمته أو مسؤوليته، بأداء تلك القيمة للمدعي.
٥. الحكم بعدم جواز حجب أو تعطيل أي مستندات أو بيانات لازمة للفصل في الدعوى، وإلزام المدعى عليهم بتمكين المحكمة من الاطلاع على ما يلزم منها متى طلبت ذلك.
المتنازع : جاجاديسان شيريات شاندروت عنوانه : الإمارات-إمارة دبي-النهدة الأولى - النهدة (٢) ? بناية بيت أصيل ? شقة رقم (٩٠٧) ? - ٠٥٦٩٤٤٢٤٤٧
المطلوب إعلانهما : ١- جونيش كانوت بوفاكات بوفاكات رافيندران صفته: متنازع ضده
٢- ايسيتو إينيرجي ش.م.ح صفته: متنازع ضده
موضوع الإعلان : قد أقام عليكـ الدعوى وموضوعها أولاً- قبول تسجيل الدعوى وتحديد أقرب جلسة لنظرها مع إعلان الخصوم بها.
ثانياً- وفي الموضوع:
١. الحكم بإثبات حق المدعي في التخارج من الشركة المدعى عليها الأولى.
٢. الحكم بإلزام المدعى عليها الأولى والمدعى عليه الثاني باتخاذ جميع الإجراءات القانونية والإدارية والتنظيمية اللازمة لإتمام وتسجيل التخارج، والتوقيع على جميع النماذج والمحررات والموافقات اللازمة لذلك.
٣. الحكم بإلزام المدعى عليهم بتقديم ما تحت أيديهم من مستندات الشركة وسجلاتها ودفاترها وحساباتها وبياناتها المالية والإدارية المتعلقة بموضوع الدعوى، وتمكين المحكمة من الوقوف على حقيقة المركز القانوني والمالي للأطراف.
٤. الحكم بأحقية المدعي في استرداد قيمة حصته في رأس مال الشركة المدعى عليها الأولى، والبالغة ٥٠٪ من رأس المال، والمقدرة بمبلغ٥٠,٠٠٠ درهم (خمسون ألف درهم) ، وإلزام المدعى عليه االأولى والمدعى عليه الثاني،كلٌ بحسب ما يثبت في ذمته أو مسؤوليته، بأداء تلك القيمة للمدعي.
٥. الحكم بعدم جواز حجب أو تعطيل أي مستندات أو بيانات لازمة للفصل في الدعوى، وإلزام المدعى عليهم بتمكين المحكمة من الاطلاع على ما يلزم منها متى طلبت ذلك.
وحددت لها جلسة يوم الاثنين الموافق ١٧-٠٨-٢٠٢٦ الساعة ٠٩:٠٠ صباحا ص بقاعة التقاضي عن بُعد لذا فأنت مكلف بالحضور أو من يمثلك قانونيا و عليك بتقديم ما لديكـ من مذكرات أو مستندات للمحكمة قبل الجلسة بـثلاثة أيام على الاقل.

دائرة القضاء
JUDICIAL DEPARTMENT
GOVERNMENT OF SHARJAH
حكومة الشارقة

الوطن العدد ٥٠٤٥ تاريخ ٢٠٢٦/٠٨/١٣

إعلان مدعى عليه بالنشر لدى مكتب إدارة الدعاوى محكمة الشارقة المحكمة الإبتدائية المدنية في الدعوى رقم SHCFICICOMS2026/ 0004215 / تجاري

إلى المدعى عليه: أحمد غزاوي العلي
مجهول محل الإقامة
نعلمكم أن المدعي أقام الدعوى المذكورة أعلاه ويُطالب فيها بالآتي:
١ - تحديد أقرب جلسة لنظر النزاع وإعلان المدعى عليه بها.
٢ - إلزام المدعى عليه بسداد مبلغ ٦٩٥٠ درهم والفائده القانونية بواقع ٩٪ من تاريخ المطالبة وحتى تمام السداد والزامه بالرسوم والمصروفات.
أنت مكلف بالحضور بجلسة ٢٠٢٦/٠٨/١٨ أمام مكتب إدارة الدعوى محكمة الشارقة المحكمة الإبتدائية المدنية - مكتب رقم «مكتب مدير الدعوى رقم ١٥» شخصياً أو بواسطة وكيل معتمد ، وتقديم مذكرة جوابية على الدعوى مرفقاً بها كافة المستندات وذلك خلال مدة لا تزيد على عشرة أيام من تاريخ النشر وذلك للنظر في الدعوى المذكور رقمها أعلاه - بوصفك مدعى عليه.

مكتب الخدمات القضائية

دائرة القضاء
JUDICIAL DEPARTMENT
GOVERNMENT OF SHARJAH
حكومة الشارقة

الوطن العدد ٥٠٤٥ تاريخ ٢٠٢٦/٠٨/١٣

إعلان مدعى عليه بالنشر لدى مكتب إدارة الدعاوى محكمة الشارقة المحكمة الإبتدائية المدنية في الدعوى رقم SHCFICICOMS2026/ 0004363 / تجاري

إلى المدعى عليه: نور محمد سعيد أمين سعيد مصطفى
مجهول محل الإقامة
نعلمكم أن المدعي أقام الدعوى المذكورة أعلاه ويُطالب فيها بالآتي:
١ - تحديد أقرب جلسة لنظر النزاع وإعلان المدعى عليه بها.
٢ - إلزام المدعى عليه بسداد مبلغ ٥٤٥٠ درهم والفائده القانونية بواقع ٩٪ من تاريخ المطالبة وحتى تمام السداد والزامه بالرسوم والمصروفات.
أنت مكلف بالحضور بجلسة ٢٠٢٦/٠٨/١٨ أمام مكتب إدارة الدعوى محكمة الشارقة المحكمة الإبتدائية المدنية - مكتب رقم «مكتب مدير الدعوى رقم ١٥» شخصياً أو بواسطة وكيل معتمد ، وتقديم مذكرة جوابية على الدعوى مرفقاً بها كافة المستندات وذلك خلال مدة لا تزيد على عشرة أيام من تاريخ النشر وذلك للنظر في الدعوى المذكور رقمها أعلاه - بوصفك مدعى عليه.

مكتب الخدمات القضائية

دائرة القضاء
JUDICIAL DEPARTMENT
GOVERNMENT OF SHARJAH
حكومة الشارقة

الوطن العدد ٥٠٤٥ تاريخ ٢٠٢٦/٠٨/١٣

إعلان مدعى عليه بالنشر لدى مكتب إدارة الدعاوى محكمة الشارقة المحكمة الإبتدائية المدنية في الدعوى رقم SHCFICIIVS2026/ 0004335 / مدني

إلى المدعى عليه: عوض أحمد الجباوي
مجهول محل الإقامة
إعلان المدعى عليه نشراً.
إلزام المدعى عليه أن يؤديا للمدعي مبلغ ٦٥٠٠ درهم بالإضافة إلى ١٢٪ فائدة تأخرية إلزام المدعى عليه بالرسوم والمصاريف القضائية شمول الحكم بالنفاذ المعجل بلا كفالة.
أنت مكلف بالحضور بجلسة ٢٠٢٦/٠٨/١٩ أمام مكتب إدارة الدعوى محكمة الشارقة المحكمة الإبتدائية المدنية - مكتب رقم «مكتب مدير الدعوى رقم ١٠» شخصياً أو بواسطة وكيل معتمد ، وتقديم مذكرة جوابية على الدعوى مرفقاً بها كافة المستندات وذلك خلال مدة لا تزيد على عشرة أيام من تاريخ النشر وذلك للنظر في الدعوى المذكور رقمها أعلاه - بوصفك مدعى عليه.

مكتب الخدمات القضائية

دائرة القضاء
JUDICIAL DEPARTMENT
GOVERNMENT OF SHARJAH
حكومة الشارقة

الوطن العدد ٥٠٤٥ تاريخ ٢٠٢٦/٠٨/١٣

إعلان مدعى عليه بالنشر لدى مكتب إدارة الدعاوى محكمة الشارقة المحكمة الإبتدائية المدنية في الدعوى رقم SHCFICIISU2026/ 0004684 / تأمين

إلى المدعى عليه: محمد شهيد الاسلام أبو الكلام مجهول محل الإقامة
نعلمكم أن المدعي أمام الدعوى المذكورة أعلاه ويطلب فيها بالآتي:
أولاً: بعد ضم ملف النزاع رقم ٢٠٠٦ لسنة ٢٠٢٦ نزاع مدني.
ثانياً: إلزام المدعى عليه بأن يؤدي للمدعية مبلغ وقدره ٦٢,٧٠٠,٠٠ درهم «إثنان وستون ألف وسبعمائة درهم» والفائدة القانونية بواقع ٥٪ من تاريخ المطالبة القضائية وحتى تمام السداد مع إلزام المدعى عليه بالمصروفات ومقابل أتعاب المحاماة.
أنت مكلف بالحضور بجلسة ٢٠٢٦/٠٨/١٧ أمام مكتب إدارة الدعوى محكمة الشارقة المحكمة الإبتدائية المدنية - مكتب رقم «مكتب مدير الدعو

الإعلانات

محاكم دبي DUBAI COURTS — حكومة دبي GOVERNMENT OF DUBAI
الوطن — العدد ٥٠٤٥ تاريخ ٢٠٢٦/٠٨/١٣

اعلان رقمي للتكليف بالوفاء بالنشر في التنفيذ رقم ٢٨٤ / ٢٠٢٦ / ١٤٦٨ تنفيذ مصارف

المنظورة في : دائرة التنفيذ السابعة عشر رقم ٤٧١
موضوع التنفيذ : تنفيذ الحكم الصادر في الدعوى رقم ٢٠٢٥/١٢٥١ تجاري مصارف جزئي، بسداد المبلغ المنفذ به وقدره (١١٩٧٧٧,٤٠ درهم)، شاملاً للرسوم والمصاريف وقضايا التنفيذ بالرسوم والغرامات المرتبطة ان وجد.
طالب التنفيذ : بنك الإمارات دبي الوطني (ش.م.ع) عنوانه : إمارة دبي، ند الشبا ١، بناية بنك الامارات دبي الوطني، شارع ندالشبا، بجوار ميدان، رقم مكاني (٣١١٥٤٨٣٦٩٦)؟ ومحله المختار مكتب الثقة للمحاماة والاستشارات القانونية الكائن بالشارقة شارع كورنيش الخان - ٠٥٠١٣٧٧٠١١
المطلوب إعلانه : ١- ارشاد أحمد محمد سفير محمد سفير احمد صفته: منفذ ضده
موضوع الإعلان : قد أقام عليكم الدعوى التنفيذية المذكورة أعلاه والزامكم بتنفيذ ما ورد بالسند التنفيذي وسداد المبلغ المنفذ به وقدره ١١٩٧٧٧,٤ ٤ إلى طالب التنفيذ أو خزينة المحكمة بالإضافة إلى سداد الرسوم المقررة وذلك خلال ٧ أيام من تاريخ نشر الإعلان وإلا فإن محكمة التنفيذ ستتخذ الاجراءات القانونية بحقكم.
لسداد المبلغ المنفذ به يتم إيداع أو تحويل أي مبالغ الى الحساب التالي الخاص بملف التنفيذ الماثل
AE430260751208000278009
DC-VAC-ACCOUNT: 284- 2026- 1468 - 000278009
بنك الإمارات دبي الوطني Emirates NBD

محاكم دبي DUBAI COURTS — حكومة دبي GOVERNMENT OF DUBAI
الوطن — العدد ٥٠٤٥ تاريخ ٢٠٢٦/٠٨/١٣

إعلان رقمي للتكليف بالوفاء بالنشر في التنفيذ رقم ٢٨٤ / ٢٠٢٦ / ١٤٦٧ تنفيذ مصارف

المنظورة في: دائرة التنفيذ السابعة عشر رقم ٤٧١
موضوع التنفيذ: تنفيذ الحكم الصادر في الدعوى رقم ١٢٣٥/٢٠٢٥ تجاري مصارف جزئي، بسداد المبلغ المنفذ به وقدره (١٣٣٣٣١,٠٩ درهم)، شاملاً للرسوم والمصاريف وقضايا التنفيذ بالرسوم والغرامات المرتبطة إن وجد.
طالب التنفيذ: بنك الإمارات دبي الوطني (ش.م.ع) عنوانه: إمارة دبي؟ ند الشبا ١؟ بناية بنك الامارات دبي الوطني؟ شارع ندالشبا؟ بجوار ميدان - رقم مكاني (٣١١٥٤٨٣٦٩٦)؟ ومحله المختار مكتب الثقة للمحاماة والاستشارات القانونية الكائن بالشارقة شارع كورنيش الخان - ٠٥٠١٣٧٧٠١١
المطلوب إعلانه: ١- اندريه رودلف حربثه صفته: منفذ ضده
موضوع الإعلان: قد أقام عليكم الدعوى التنفيذية المذكورة أعلاه وإلزامكم بتنفيذ ما ورد بالسند التنفيذي وسداد المبلغ المنفذ به وقدره ١٣٣٣٣١,٠٩ إلى طالب التنفيذ أو خزينة المحكمة بالإضافة إلى سداد الرسوم المقررة وذلك خلال ٧ أيام من تاريخ نشر الإعلان وإلا فإن محكمة التنفيذ ستتخذ الاجراءات القانونية بحقكم.
لسداد المبلغ المنفذ به يتم إيداع أو تحويل أي مبالغ الى الحساب التالي الخاص بملف التنفيذ الماثل
AE270260751208000278006
DC-VAC-ACCOUNT: 284- 2026- 1467 - 000278006
بنك الإمارات دبي الوطني Emirates NBD

محاكم دبي DUBAI COURTS — حكومة دبي GOVERNMENT OF DUBAI
الوطن — العدد ٥٠٤٥ تاريخ ٢٠٢٦/٠٨/١٣

إعلان رقمي لحكم بمثابة الحضوري بالنشر في الدعوى رقم ٣٩ / ٢٠٢٦ / ٨٥٥ تجاري مصارف كلي

المنظورة في دائرة المصارف الكلية رقم ٢٥٠
موضوع الدعوى: إلزام المدعى عليهما بالتضامن والتكافل بأن يؤديا للمدعى مبلغ وقدرة ٥,٩١٢,٧٥٠ درهماً خمسة ملايين وتسعمائة واثني عشر ألف وسبعمائة وخمسون درهماً
إلزام المدعى عليهم بالتضامن والتكافل بان يؤدوا للمدعى الفائدة القانونية بواقع ٥٪ سنوياً من تاريخ ٢٠٢٦/٢/٢٠ وحتى السداد التام لكامل المديونية
- إلزام المدعى عليهم بالتضامن والتكافل بالرسوم والمصاريف ومقابل اتعاب المحاماة
المدعي : بنك ملي ايران عنوانه: الإمارات-إمارة دبي-أبوهيل - ديره - دبي-مبنى سيتي باي مركز الاعمال -شقة الرابع ٤٠٧ - ٠٥٠٦٥٦١٦٥٦
المطلوب إعلانه: ١- بهادر كاكاجان ميرزائي صفته: مدعى عليه
موضوع الإعلان: قررت محاكم دبي الابتدائية إعلانكم بالحكم الصادر بتاريخ ٠٤-٠٨-٢٠٢٦ بمثابة الحضوري. للإطلاع على تفاصيل الحكم لابد من استخدام خدمات محاكم دبي الالكترونية والذكية.

محاكم دبي DUBAI COURTS — حكومة دبي GOVERNMENT OF DUBAI
الوطن — العدد ٥٠٤٥ تاريخ ٢٠٢٦/٠٨/١٣

إعلان رقمي لحكم بمثابة الحضوري بالنشر في الدعوى رقم ٣٩ / ٢٠٢٦ / ٨٥٥ تجاري مصارف كلي

المنظورة في دائرة المصارف الكلية رقم ٢٥٠
موضوع الدعوى: إلزام المدعى عليهما بالتضامن والتكافل بأن يؤديا للمدعى مبلغ وقدرة ٥,٩١٢,٧٥٠ درهماً خمسة ملايين وتسعمائة واثني عشر ألف وسبعمائة وخمسون درهماً
إلزام المدعى عليهم بالتضامن والتكافل بان يؤدوا للمدعى الفائدة القانونية بواقع ٥٪ سنوياً من تاريخ ٢٠٢٦/٢/٢٠ وحتى السداد التام لكامل المديونية
- إلزام المدعى عليهم بالتضامن والتكافل بالرسوم والمصاريف ومقابل اتعاب المحاماة
المدعي : بنك ملي ايران عنوانه: الإمارات-إمارة دبي-أبوهيل - ديره - دبي-مبنى سيتي باي مركز الاعمال -شقة الرابع ٤٠٧ - ٠٥٠٦٥٦١٦٥٦
المطلوب إعلانه: ١- بيرد فورت للتجارة العامة (شركة ذات مسؤولية محدودة) صفته: مدعى عليه
موضوع الإعلان: قررت محاكم دبي الابتدائية إعلانكم بالحكم الصادر بتاريخ ٠٤-٠٨-٢٠٢٦ بمثابة الحضوري. للإطلاع على تفاصيل الحكم لابد من استخدام خدمات محاكم دبي الالكترونية والذكية.

محاكم دبي DUBAI COURTS — حكومة دبي GOVERNMENT OF DUBAI
الوطن — العدد ٥٠٤٥ تاريخ ٢٠٢٦/٠٨/١٣

اعلان رقمي للتكليف بالوفاء بالنشر في التنفيذ رقم ٢٥٣ / ٢٠٢٦ / ٦٢٠١ تنفيذ شيكات

المنظورة في دائرة التنفيذ السابعة رقم ٢٢٨
موضوع التنفيذ المطالبة بقيمة الشيك المرتجع رقم (٠٠٠٠١١) والصادر عن بنك أبوظبي التجاري بقيمة (١٩٢,٠٠٠).
طالب التنفيذ دار التمويل ذ.م.م ؟ فرع دبي عنوانه الإمارات-إمارة دبي-بورسعيد - ديره - دبي-شارع طارق بن زياد-مبنى برج نوف-شقة طابق ١٠ ؟ مكتب ١٠٠١-بجوار دائرة التنمية الاقتصادية - ٠٥٠٨٨٣٨٨٧٣
المطلوب إعلانه ١- آمنه عبدالعزيز محمد احمد الكوخردي صفته: منفذ ضده
موضوع الإعلان قد أقام عليكم الدعوى التنفيذية المذكورة أعلاه والزامكم بتنفيذ ما ورد بالسند التنفيذي وسداد المبلغ المنفذ به وقدره ١٩٦٠٤٩,٥ إلى طالب التنفيذ أو خزينة المحكمة بالإضافة إلى سداد الرسوم المقررة وذلك خلال ٧ أيام من تاريخ نشر الإعلان وإلا فإن محكمة التنفيذ ستتخذ الاجراءات القانونية بحقكم.
لسداد المبلغ المنفذ به يتم إيداع أو تحويل أي مبالغ الى الحساب التالي الخاص بملف التنفيذ الماثل
AE590260751208000226505
DC-VAC-ACCOUNT: 253- 2026- 6201 - 000226505
بنك الإمارات دبي الوطني Emirates NBD

محاكم دبي DUBAI COURTS — حكومة دبي GOVERNMENT OF DUBAI
الوطن — العدد ٥٠٤٥ تاريخ ٢٠٢٦/٠٨/١٣

اعلان رقمي للتكليف بالوفاء بالنشر في التنفيذ رقم ٢٠٩ / ٢٠٢٦ / ٢٣٩٣ تنفيذ عمالي

المنظورة في دائرة التنفيذ الثامنة عشر رقم ٤٧٣
موضوع التنفيذ تنفيذ الحكم الصادر في الدعوى رقم ٢٠٢٦ / ١٥٢٧ عمالي قرار وزاري ٠ ، بسداد المبلغ المنفذ به وقدره (٢٩٤٧٢,٥ درهم) ، شاملا للرسوم والمصاريف و قضايا التنفيذ بالرسوم والغرامات المرتبطة ان وجد ٠
طالب التنفيذ ايدجي جودمالين ماجبانوا عنوانه الإمارات-إمارة دبي-بر دبي - دبي-شارع موتر سيتي -مبنى ملك التوفيق للتطوير و الاستثما - ٠٥٨٥٨٧٤٩٤٤
المطلوب إعلانه ١- سنترستون للمقاولات ذ.م.م صفته: منفذ ضده
موضوع الإعلان قد أقام عليكم الدعوى التنفيذية المذكورة أعلاه والزامكم بتنفيذ ما ورد بالسند التنفيذي وسداد المبلغ المنفذ به وقدره ٢٩٤٧٢,٥ إلى طالب التنفيذ أو خزينة المحكمة بالإضافة إلى سداد الرسوم المقررة وذلك خلال ٧ أيام من تاريخ نشر الإعلان وإلا فإن محكمة التنفيذ ستتخذ الاجراءات القانونية بحقكم. لسداد المبلغ المنفذ به يتم إيداع أو تحويل أي مبالغ الى الحساب التالي الخاص بملف التنفيذ الماثل
AE870260751208000270718
DC-VAC-ACCOUNT: 209- 2026- 2393 - 000270718
بنك الإمارات دبي الوطني Emirates NBD

محاكم دبي DUBAI COURTS — حكومة دبي GOVERNMENT OF DUBAI
الوطن — العدد ٥٠٤٥ تاريخ ٢٠٢٦/٠٨/١٣

إعلان رقمي بالنشر بقيد دعوى في الطعن رقم ٤٤٥ / ٢٠٢٦ / ١٧٦٦ طعن تجاري

المنظورة في الدائرة التجارية الثالثة - تمييز رقم ٥١٣
موضوع الطعن قبول النقض شكلا و موضوعا ونقض الحكم المطعون فيه أحالته الى محكمة الاستئناف لإصدار حكمها على ضوء ما تقرره محكمة النقض وألزام المطعون ضده بالرسوم والمصاريف والأتعاب
الطاعن ايلينا لوكيانشوك وآخرون
عنوانه الإمارات-إمارة دبي-بر دبي - دبي-شارع حي دبي للتصميم-مبنى المبنى ٤ -شقة الطابق الثالث -حي دبي للتصميم - ٠٥٠٤٨٨٩٠٧٦
المطلوب إعلانه ١- دينيس كوليسنيكوف صفته: مطعون ضده
موضوع الإعلان قد أقام عليكم الدعوى وموضوعها قبول النقض شكلا و موضوعا ونقض الحكم المطعون فيه أحالته الى محكمة الاستئناف لإصدار حكمها على ضوء ما تقرره محكمة النقض وألزام المطعون ضده بالرسوم والمصاريف والأتعاب.
وحددت لها جلسة يوم الموافق الساعة في لذا فأنت مكلف بالحضور أو من يمثلك قانونياً وعليكم تقديم ما لديكم من مذكرات أو مستندات للمحكمة قبل الجلسة بثلاثة أيام على الأقل.

محاكم دبي DUBAI COURTS — حكومة دبي GOVERNMENT OF DUBAI
الوطن — العدد ٥٠٤٥ تاريخ ٢٠٢٦/٠٨/١٣

اعلان بالنشر في المنازعة رقم ٥٢١ / ٢٠٢٦ / ٢٣٣٣ نزاع تجاري – صغير

المنظورة في التسوية الودية للمنازعات السادسة عشر رقم ٧٦٥
موضوع المنازعة الموضوع: المطالبة بإلزام المدعى عليها بأن تؤدي للمدعية مبلغ ١٣٤,٥٨٩,٠٢ دولار أمريكي أو ما يعادله بالدرهم الإماراتي مبلغ ٤٩٤,٢٧٨,١٧ درهم إماراتي، مع الفائدة التجارية بواقع ٩٪ من تاريخ الاستحقاق وحتى تمام السداد
المتنازع شوموالي فارمز ثيتر بوب كورن ذ.م.م عنوانه الإمارات-إمارة دبي-بر دبي - دبي-شارع الشيخ زايد -مبنى رولكس تاور -شقة ٢٣ - ٠٥٠٥٥٢٤١٤٨
المطلوب إعلانه ١- ايكفيس لتجارة السلع بالجملة ش.ذ.م.م صفته: متنازع ضده
موضوع الإعلان قد أقام عليك الدعوى وموضوعها الموضوع: المطالبة بإلزام المدعى عليها بأن تؤدي للمدعية مبلغ ١٣٤,٥٨٩,٠٢ دولار أمريكي أو ما يعادله بالدرهم الإماراتي مبلغ ٤٩٤,٢٧٨,١٧ درهم إماراتي، مع الفائدة التجارية بواقع ٩٪ من تاريخ الاستحقاق وحتى تمام السداد
وحددت لها جلسة يوم الاثنين الموافق ١٧-٠٨-٢٠٢٦ الساعة ٠٩:٠٠ صباحا ص بقاعة التقاضي عن بُعد لذا فأنت مكلف بالحضور أو من يمثلك قانونياً وعليك بتقديم ما لديك من مذكرات أو مستندات للمحكمة قبل الجلسة بثلاثة أيام على الاقل.

محاكم دبي DUBAI COURTS — حكومة دبي GOVERNMENT OF DUBAI
الوطن — العدد ٥٠٤٥ تاريخ ٢٠٢٦/٠٨/١٣

اعلان رقمي للتكليف بالوفاء بالنشر في التنفيذ رقم ٢٩٩ / ٢٠٢٦ / ٨٠٣ - تنفيذ تركات

المنظورة في : دائرة التنفيذ الخامسة عشر رقم ٣٩٧
موضوع التنفيذ : تنفيذ الحكم الصادر في الدعوى رقم ٥٣/٢٠٢٥ تركة خاصة عقاري ، والمعدل بالاستئناف رقم ٢٥/٢٠٢٦ استئناف دعاوى التركات ، بسداد المبلغ المنفذ به وقدره (٥٣,٨٣٧,٠٣٦,٠٩ درهم) ، شاملاً للرسوم والمصاريف ٠
طالب التنفيذ : ناصر حمد سهيل عويضه الخييلي وآخرون عنوانه : إمارة دبي - بر دبي - شارع الشيخ زايد - بناية نسيمة للأعمال - الطابق ١٢ - مكتب رقم : ١٢٠٣ - الرقم المكاني : ٠٥٠٣٤٣٣٣٤٤ - ٢٧٠٠٦٩٠٨٠٩
المطلوب إعلانه : ١- الحاج جاشم الدين الحاج مفضل أحمد صفته: منفذ ضده
موضوع الإعلان : قد أقام عليكم الدعوى التنفيذية المذكورة أعلاه والزامكم بتنفيذ ما ورد بالسند التنفيذي وسداد المبلغ المنفذ به وقدره ٥٣٨٣٧٠٣٦,٠٩ إلى طالب التنفيذ أو خزينة المحكمة بالإضافة إلى سداد الرسوم المقررة وذلك خلال ٧ أيام من تاريخ نشر الإعلان وإلا فإن محكمة التنفيذ ستتخذ الاجراءات القانونية بحقكم.
لسداد المبلغ المنفذ به يتم إيداع أو تحويل أي مبالغ الى الحساب التالي الخاص بملف التنفيذ الماثل
AE600260751208000270913
DC-VAC-ACCOUNT: 299- 2026- 803 - 000270913
بنك الإمارات دبي الوطني Emirates NBD

محاكم دبي DUBAI COURTS — حكومة دبي GOVERNMENT OF DUBAI
الوطن — العدد ٥٠٤٥ تاريخ ٢٠٢٦/٠٨/١٣

إعلان بالنشر في الدعوى رقم ١٠٠ / ٢٠٢٦ / ٢٦٤١ أحوال نفس مسلمين

المنظورة في إدارة دعاوي الأحوال الشخصية الثالثة رقم ٥٠٦
موضوع الدعوى: إثبات طلاق - إثبات حضانة الأبناء (فاضل - اهيل) - نفقة الأبناء (شامل المسكن - الدراسة - والتأمين الصحي) سابقة من شهر أبريل عام ٢٠٢٤ - نفقة زوجية سابقة من ٢٠٢٤ أبريل.
المدعي: سميه اسحاق كل زيب وارسى عنوانه: الإمارات - إمارة دبي - الراشدية - ديره ، شارع ١٤ سي / فيلا رقم ١٢٥ - ٠٥٤٤٥٣٣٨٥٠
المطلوب إعلانه: ١- جول ذياب ورسى صفته: مدعى عليه
موضوع الإعلان: قد أقام عليك الدعوى وموضوعها إثبات طلاق - إثبات حضانة الأبناء (فاضل - اهيل) - نفقة الأبناء (شامل المسكن - الدراسة - والتأمين الصحي) سابقة من شهر أبريل عام ٢٠٢٤ - نفقة زوجية سابقة من ٢٠٢٤ أبريل.
وحددت لها جلسة يوم الاثنين الموافق ١٧-٠٨-٢٠٢٦ الساعة ٠٩:٠٠ صباحاً في قاعة التقاضي عن بُعد في مبنى الأحوال الشخصية في منطقة القرهود BUILDING_DESC& لذا فأنت مكلف بالحضور أو من يمثلك قانونياً وعليك بتقديم ما لديك من مذكرات أو مستندات للمحكمة قبل الجلسة بثلاثة أيام على الأقل.

محاكم دبي DUBAI COURTS — حكومة دبي GOVERNMENT OF DUBAI
الوطن — العدد ٥٠٤٥ تاريخ ٢٠٢٦/٠٨/١٣

اعلان بالنشر في المنازعة رقم ٥٢٠ / ٢٠٢٦ / ٢٠١٧ نزاع مدني – صغير

المنظورة في التسوية الودية للمنازعات الثامنة عشر رقم ٧٦٧
موضوع المنازعة المطالبة باسترداد مبلغ = ١٨٠,٠٠٠ درهم قيمة ما سددته المدعية للغير المتضرر بفعل المدعى عليه الأول وفق نسبة مساهمته بالتسبب في الحادث سائق المركبة المؤمن عليها لدى المدعية العائدة للمدعى عليها الثانية وذلك لقيادته المركبة بحمولة غير محزومة بشكل فني محكم.
المتنازع شركة العين الأهلية للتأمين (ش.م.ع)
عنوانه الإمارات - إمارة دبي - رقة البطين - ديره - دبي - شارع بني ياس - مبنى عيسى صالح القرق تاور (١) - مكتب رقم ٦٠١ - بجانب فندق هيلتون كريك ومقابل فندق البندر روتانا - ٠٥٤٧٠١٩٣٣٤
المطلوب إعلانه ١- دانيش للنقليات ش.ذ.م.م. صفته: متنازع ضده
موضوع الإعلان قد أقام عليك الدعوى وموضوعها المطالبة باسترداد مبلغ = ١٨٠,٠٠٠ درهم قيمة ما سددته المدعية للغير المتضرر بفعل المدعى عليه الأول وفق نسبة مساهمته بالتسبب في الحادث سائق المركبة المؤمن عليها لدى المدعية العائدة للمدعى عليها الثانية وذلك لقيادته المركبة بحمولة غير محزومة بشكل فني محكم.
وحددت لها جلسة يوم الثلاثاء الموافق ١٨-٠٨-٢٠٢٦ الساعة ٠٩:٠٠ صباحا ص بقاعة التقاضي عن بعد لذا فأنت مكلف بالحضور أو من يمثلك قانونيا وعليك بتقديم ما لديك من مذكرات أو مستندات للمحكمة قبل الجلسة بثلاثة أيام على الأقل.

محاكم دبي DUBAI COURTS — حكومة دبي GOVERNMENT OF DUBAI
الوطن — العدد ٥٠٤٥ تاريخ ٢٠٢٦/٠٨/١٣

اعلان بالنشر في المنازعة رقم ٥٢٠ / ٢٠٢٦ / ١٢٤ نزاع مدني – صغير

المنظورة في التسوية الودية للمنازعات الثامنة عشر رقم ٧٦٧
موضوع المنازعة الحكم بإلزام المدعى عليها بأن تسدد للمدعية مبلغ إجمالي = ١٣,٥٠٠درهم (ثلاثة عشر ألفاً وخمسمائة درهم) والفائدة القانونية بواقع (٥٪) من تاريخ قيد الدعوى وحتى السداد التام، مع إلزام المدعى عليها بالرسوم والمصاريف ومقابل أتعاب المحاماة بحكم مشمول بالنفاذ المعجل طليقاً من قيد الكفالة لصدوره في مادة تجارية.
المتنازع شركة البحيرة الوطنية للتأمين
عنوانه الإمارات - إمارة الشارقة - المجاز - الشارقة - شارع الكورنيش - مبنى البحيرة الوطنية للتأمين - شقة مكتب رقم ٦٠١ - بجانب مصرف الإمارات الإسلامي وفندق هيلتون كريك - ٠٥٤٧٠١٩٣٣٤
المطلوب إعلانه ١- ذي نيواندبا انشورنس كومباني ليمتد صفته: متنازع ضده
موضوع الإعلان قد أقام عليك الدعوى وموضوعها الحكم بإلزام المدعى عليها بأن تسدد للمدعية مبلغ إجمالي =/١٣,٥٠٠ درهم (ثلاثة عشر ألفاً وخمسمائة درهم) والفائدة القانونية بواقع (٥٪) من تاريخ قيد الدعوى وحتى السداد التام، مع إلزام المدعى عليها بالرسوم والمصاريف ومقابل أتعاب المحاماة بحكم مشمول بالنفاذ المعجل طليقاً من قيد الكفالة لصدوره في مادة تجارية. وحددت لها جلسة يوم الثلاثاء الموافق ١٨-٠٨-٢٠٢٦ الساعة ٠٩:٠٠ صباحا ص بقاعة التقاضي عن بعد لذا فأنت مكلف بالحضور أو من يمثلك قانونياً وعليك بتقديم ما لديك من مذكرات أو مستندات للمحكمة قبل الجلسة بثلاثة أيام على الأقل.

محاكم دبي DUBAI COURTS — حكومة دبي GOVERNMENT OF DUBAI
الوطن — العدد ٥٠٤٥ تاريخ ٢٠٢٦/٠٨/١٣

اعلان رقمي للتكليف بالوفاء بالنشر في التنفيذ رقم ٢٥٣ / ٢٠٢٣ / ١٥٦٧٢ تنفيذ شيكات

المنظورة في: دائرة التنفيذ السابعة رقم ٢٢٨
موضوع التنفيذ: المطالبة بقيمة الشيك المرتجع رقم (٠٠٠٠٠١) والصادر عن رينز دومينك بليتي سالادا بقيمة (١٥٩,٨٠١,٨٧).
طالب التنفيذ: بنك رأس الخيمه الوطني (ش.م.ع)
عنوانه: الإمارات-إمارة دبي-القصيص الثانية - دبي-شارع دمشق ؟ شارع فرعي ٥ ؟ بناية نهال الدور الأرضي - ٠٥٠٦٥٠٥٠١٩
المطلوب إعلانه: ١- رينز دومينك بليتي سالادا صفته: منفذ ضده
موضوع الإعلان: قد أقام عليكم الدعوى التنفيذية المذكورة أعلاه والزامكم بتنفيذ ما ورد بالسند التنفيذي وسداد المبلغ المنفذ به وقدره ١٦٣٥٢٤,٣٧ إلى طالب التنفيذ أو خزينة المحكمة بالإضافة إلى سداد الرسوم المقررة وذلك خلال ٧ أيام من تاريخ نشر الإعلان وإلا فإن محكمة التنفيذ ستتخذ الاجراءات القانونية بحقكم.

محاكم دبي DUBAI COURTS — حكومة دبي GOVERNMENT OF DUBAI
الوطن — العدد ٥٠٤٥ تاريخ ٢٠٢٦/٠٨/١٣

إعلان رقمي لحكم بمثابة الحضوري بالنشر في الدعوى رقم ٣٨ / ٢٠٢٦ / ١٠٣١ تجاري مصارف جزئي

المنظورة في المصارف التجارية الجزئية الثانية رقم ٢٥٦
موضوع الدعوى: دعوى مطالبة مالية بإلزام المدعى عليه بأن يؤدي للبنك المدعي مبلغ وقدره (٢٧٤,٧٤٧,٠٤ درهم) مائتان وأربعة وسبعون ألف وسبعمائة وسبعة وأربعون درهم وأربعة فلس ، بالإضافة إلى الفائده المُطبقة على القرض الشخصي بواقع ١٢,٤٢٪ سنوياً، والفائدة المطبقة على البطاقة بواقع ٣,٢٥٪ شهرياً من تاريخ رفع الدعوى وحتى تمام السداد ٠
المدعى: ويو بنك (ش.م.ع) عنوانه: أبوظبي مركز الإتحاد للطيران الطابق الخامس ص ب: ١١٢٤٣٧ ومحله المختار مكتب الثقة للمحاماة والاستشارات القانونية بالشارقة - الخان ؟ برج الهند متحرك ٠٥٠١٣٧٧٠١١ ؟ البريد الكتروني : info@trustdc.ae - ٠٥٠١٣٧٧٠١١
المطلوب إعلانه: ١- ناريش فيمولا شانكار فيمولا صفته: مدعى عليه
موضوع الإعلان: قررت محاكم دبي الابتدائية إعلانكم بالحكم الصادر بتاريخ ٢٨-٠٧-٢٠٢٦ بمثابة الحضوري. للإطلاع على تفاصيل الحكم لابد من استخدام خدمات محاكم دبي الالكترونية والذكية.

محاكم دبي DUBAI COURTS — حكومة دبي GOVERNMENT OF DUBAI
الوطن — العدد ٥٠٤٥ تاريخ ٢٠٢٦/٠٨/١٣

إعلان بالنشر في المنازعة رقم ٥٢٠ / ٢٠٢٦ / ٣٧٨١ نزاع مدني – صغير

المنظورة في التسوية الودية للمنازعات الواحد وعشرون رقم ٤٦٠
موضوع المنازعة ١ - تسجيل النزاع الراهن وتحديد اقرب جلسة لنظره واعلان المتنازع ضدهم بها ٠
٢ - القضاء بإلزام المتنازع ضدهم بالتضامن والتضامم فيما بينهم بأن يؤدوا للمتنازعة مبلغ وقدره ٢٤٩٧٠,٣٧ (أربعة وعشرون الف وتسعمائة وسبعون درهم وسبعة وثلاثون فلسا) والفائدة القانونية بواقع ٩٪ من تاريخ المطالبة وحتى السداد التام ٠
٣ - القضاء بإلزام المتنازع ضدهم بالتضامن فيما بينهم بالرسوم والمصاريف وأتعاب المحاماة.
المتنازع مستشفى فقيه الجامعي عنوانه الإمارات-إمارة دبي-ورسان الثانية - دبي-شارع الشيخ محمد بن زايد-مبنى مستشفى فقيه الجامعي - ٠٥٠٥٧٨٠٤٤٤
المطلوب إعلانهما ١- شاهد علي شمس ألدين صفته: متنازع ضده
٢ - جاسم سيف لتاجير السيارات ش.ذ.م.م صفته: متنازع ضده
موضوع الإعلان قد أقام عليك الدعوى وموضوعها ١- تسجيل النزاع الراهن وتحديد اقرب جلسة لنظره واعلان المتنازع ضدهم بها ٠
٢ - القضاء بإلزام المتنازع ضدهم بالتضامن والتضامم فيما بينهم بأن يؤدوا للمتنازعة مبلغ وقدره ٢٤٩٧٠,٣٧ (أربعة وعشرون الف وتسعمائة وسبعون درهم وسبعة وثلاثون فلسا) والفائدة القانونية بواقع ٩٪ من تاريخ المطالبة وحتى السداد التام ٠
٣ - القضاء بإلزام المتنازع ضدهم بالتضامن فيما بينهم بالرسوم والمصاريف وأتعاب المحاماة.
وحددت لها جلسة يوم الخميس الموافق ٢٠-٠٨-٢٠٢٦ الساعة ٠٩:٠٠ صباحا ص بقاعة التقاضي عن بعد لذا فأنت مكلف بالحضور أو من يمثلك قانونيا و عليك بتقديم ما لديك من مذكرات أو مستندات للمحكمة قبل الجلسة بثلاثة أيام على الاقل.

محاكم دبي DUBAI COURTS — حكومة دبي GOVERNMENT OF DUBAI
الوطن — العدد ٥٠٤٥ تاريخ ٢٠٢٦/٠٨/١٣

إعلان رقمي لقرار مُسبب بالنشر في التنفيذ رقم ٢٥٣ / ٢٠٢٦ / ١٤٨٥٢ تنفيذ شيكات

المنظورة في: دائرة التنفيذ السابعة رقم ٢٢٨
موضوع التنفيذ: المطالبة بقيمة الشيك المرتجع رقم (٠٠٠٠٥٨) والصادر عن بنك ابوظبي التجاري بقيمة (٦٠٠٠٠٠).المطالبة بقيمة الشيك المرتجع رقم (٠٠٠٠٥٧) والصادر عن بنك ابوظبي التجاري بقيمة (٤١٩٩٩٧).
طالب التنفيذ: عبد المناف عبدالرحمن كادافاث بورايل
عنوانه: الإمارات-إمارة دبي-أبوهيل - ديره - دبي- سكن مؤقت - ٠٥٠٧٤١٤٢٤٤
المطلوب إعلانه: ١- فيصل فاياكاريراكات مولالي بوتيابورايل مامو صفته: منفذ ضده
موضوع الإعلان: قررت محاكم دبي الابتدائية إعلانكم بالقرار المُسبب الصادر بتاريخ ١٧-٠٦-٢٠٢٦ للإطلاع على تفاصيل القرار لابد من استخدام خدمات محاكم دبي الالكترونية والذكية.

محاكم دبي DUBAI COURTS — حكومة دبي GOVERNMENT OF DUBAI
الوطن — العدد ٥٠٤٥ تاريخ ٢٠٢٦/٠٨/١٣

إعلان رقمي لقرار مُسبب بالنشر في التنفيذ رقم ٢٠٤ / ٢٠١٦ / ٣٨٣ تنفيذ شرعي

المنظورة في: دائرة تنفيذ الأحوال الأولى رقم ٢٨٠
موضوع التنفيذ: تنفيذ الحكم الصادر في الدعوى رقم ٧٢٨/٢٠١٥ أحوال نفس مسلمين بسداد المبلغ المنفذ به وقدره (٣٨٧٨٠ درهم) شاملاً للرسوم والمصاريف من تاريخ الاستحقاق.
طالب التنفيذ: نادية حسن قائد البلوشي
عنوانه: الإمارات - إمارة دبي - مدينة : دبي - أبوهيل - ديره - ٠٥٤٣٢٥٠٠٥٢
المطلوب إعلانه: ١- علي أحمد علي كرم المرزوقي صفته: منفذ ضده
موضوع الإعلان: قررت محاكم دبي الابتدائية إعلانكم بالقرار المسبب الصادر بتاريخ ٠٦-٠١-٢٠٢٦ للإطلاع على تفاصيل القرار لابد من استخدام خدمات محاكم دبي الالكترونية والذكية.

محاكم دبي DUBAI COURTS — حكومة دبي GOVERNMENT OF DUBAI
الوطن — العدد ٥٠٤٥ تاريخ ٢٠٢٦/٠٨/١٣

إعلان رقمي لحكم بمثابة الحضوري بالنشر في التنفيذ رقم ٣٨ / ٢٠٢٦ / ١١٩٣ تجاري مصارف جزئي

المنظورة في المصارف التجارية الجزئية الثانية رقم ٢٥٦
موضوع الدعوى إلزام المدعى عليه بأن يؤدي للبنك المدعي مبلغ ٤٢,٦٨٠,٧ (اثنان وأربعون ألف وستمائة وثمانون درهم وسبعة فلساً) ، والفائدة القانونية بواقع ٩٪ من تاريخ المطالبة وحتى السداد التام ٠
ثالثاً : إلزام المدعى عليه بالرسوم والمصاريف ومقابل أتعاب المحاماة ٠
المدعي بنك دبي التجاري ش.م.ع
عنوانه الإمارات-إمارة رأس الخيمة-دفان - راس الخيمه-شارع كورنيش القواسم-مبنى ns tower-شقة ٢٠١/٢ - ٠٥٢٧٨٦٢٧٥٠
المطلوب إعلانه ١- ناريش فيمولا شانكار فيمولا صفته: مدعى عليه
موضوع الإعلان قررت محاكم دبي الابتدائية إعلانكم بالحكم الصادر بتاريخ ١٤-٠٧-٢٠٢٦ بمثابة الحضوري. للإطلاع على تفاصيل الحكم لابد من استخدام خدمات محاكم دبي الالكترونية والذكية.

محاكم دبي DUBAI COURTS — حكومة دبي GOVERNMENT OF DUBAI
الوطن — العدد ٥٠٤٥ تاريخ ٢٠٢٦/٠٨/١٣

مذكرة إعلان بالنشر (استئناف) في الاستئناف رقم ٣٢٠ / ٢٠٢٦ / ٢٢٣٦ استئناف أحوال شخصية ومواريث

المنظورة في إدارة الدعاوى الاستئنافية الثالثة عشر رقم ٨٦٧
موضوع الاستئناف استئناف الحكم الصادر في الدعوى رقم ٢٠٢٦/٢٠٨٨ أحوال نفس مسلمين والصادر بجلسة ٠٢٠٢٦/٠٦/٣٠.
المستأنف عبدالله خالد عبدالله عبدالله الخوري
عنوانه الإمارات-إمارة دبي-الورقاء الأولى - ديره - دبي-شارع شارع ١٧-مبنى فيلا رقم ٢٠٧ - ٩٧١٥٠٧٠١٣٧٧٥
ويمثله إبراهيم علي الموسى الحمادي
المطلوب إعلانه ١- ليزا اودنيل صفته: مستأنف ضده
موضوع الإعلان قد أستأنف الحكم الصادر بالدعوى رقم: ٢٠٨٨ / ٢٠٢٦ أحوال نفس مسلمين.
وحددت لها جلسة يوم الثلاثاء الموافق ١٨-٠٨-٢٠٢٦ الساعة ٠٩:٠٠ صباحا بقاعة التقاضي عن بعد في مبنى الأحوال الشخصية في منطقة القرهود وعليه يقتضى حضوركم أو من يمثلكم قانونيا وفي حالة تخلفكم ستجرى محاكمتكم غيابيا.

محاكم دبي DUBAI COURTS — حكومة دبي GOVERNMENT OF DUBAI
الوطن — العدد ٥٠٤٥ تاريخ ٢٠٢٦/٠٨/١٣

إعلان رقمي لحكم بمثابة الحضوري بالنشر في المنازعة رقم ٥٢١ / ٢٠٢٦ / ١٩٥٦ نزاع تجاري – صغير

المنظورة في التسوية الودية للمنازعات التاسعة عشر رقم ٧٦٨
موضوع المنازعة المطالبة بمبلغ -/١٨٦,١٥٨,١٧ درهم مع الفوائد القانونية ٠
المتنازع هوريزون 7 للديكور ش.ذ.م.م
عنوانه الإمارات-إمارة دبي-القوز الصناعية الأولى - دبي-شارع الخليل الأول-مبنى مستودع رقم ٤٤ / ملك مؤسسة دبي -شقة ٤٤ - ٩٧١٤٣٠٧٩٤٧+
المطلوب إعلانه ١- سمرتاون للتصميم الداخلي ش.ذ.م.م صفته: متنازع ضده
موضوع الإعلان قررت التسويات الودية إعلانكم بالحكم الصادر ب

الإعلانات

الوطن
العدد ٥٠٤٥ تاريخ ٢٠٢٦/٠٨/١٣

شهادة بالتأشير في السجل التجاري بإنحلال شركة

اسم الشركة: صحارى ويلز لتأجير السيارات ذ.م.م
رقم الرخصة : ١٣٨١٣١٧ العنوان: مكتب رقم 45 - S05 - ملك مؤسسة دبي العقارية - المركز التجاري الأول
الشكل القانوني: ذات مسؤولية محدودة
رقم القيد بالسجل التجاري: ٢٣٥٣٨١٩
اسم المصفي: رضوان علام محاسبون قانونيون ش.ذ.م.م
بموجب هذا تعلن دائرة الاقتصاد والسياحة في دبي بأنه قد تم التأشير في السجل التجاري لديها بإنحلال الشركة المذكوره اعلاه وبتعيين المصفي المذكور اعلاه للقيام بتصفية الشركة محاكم دبي.
تاريخ القرار: ٢٠ / ٠٧ / ٢٠٢٦ تاريخ تصديق القرار: ٢٠ / ٠٧ / ٢٠٢٦
وعلى من لديه اي اعتراض او مطالبة التقدم الى المصفي المعين في العنوان التالي مصطحبا معه كافة المستندات والاوراق الثبوتية وذلك في خلال ٤٥ يوما من تاريخ نشر هذا الإعلان. العنوان: مكتب رقم ٨٠٨ ملك الشيخ عبدالله بن عيسى بن سلمان آل خليفه - ديره - النهدة الأولى
الهاتف: ٩٧١-٤-٥٨٧٦٩٠٠ الفاكس: ٩٧١-٤-٥٨٧٦٩٠١
دائرة الاقتصاد والسياحة

الوطن
العدد ٥٠٤٥ تاريخ ٢٠٢٦/٠٨/١٣

شهادة بالتأشير في السجل التجاري بتعيين مصفي

اسم الشركة: صحارى ويلز لتأجير السيارات ذ.م.م
رقم الرخصة : ١٣٨١٣١٧ العنوان: مكتب رقم 45 - S05 - ملك مؤسسة دبي العقارية - المركز التجاري الأول
الشكل القانوني: ذات مسؤولية محدودة
رقم القيد بالسجل التجاري: ٢٣٥٣٨١٩
اسم المصفي: رضوان علام محاسبون قانونيون ش.ذ.م.م
بموجب هذا تعلن دائرة الاقتصاد والسياحة في دبي بأنه قد تم التأشير في السجل التجاري لديها بإنحلال الشركة المذكوره اعلاه وبتعيين المصفي المذكور اعلاه للقيام بتصفية الشركة محاكم دبي.
تاريخ القرار: ٢٠ / ٠٧ / ٢٠٢٦ تاريخ تصديق القرار: ٢٠ / ٠٧ / ٢٠٢٦
وعلى من لديه اي اعتراض او مطالبة التقدم الى المصفي المعين في العنوان التالي مصطحبا معه كافة المستندات والاوراق الثبوتية وذلك في خلال ٤٥ يوما من تاريخ نشر هذا الإعلان. العنوان: مكتب رقم ٨٠٨ ملك الشيخ عبدالله بن عيسى بن سلمان آل خليفه - ديره - النهدة الأولى
الهاتف: ٩٧١-٤-٥٨٧٦٩٠٠ الفاكس: ٩٧١-٤-٥٨٧٦٩٠١
دائرة الاقتصاد والسياحة

الوطن
العدد ٥٠٤٥ تاريخ ٢٠٢٦/٠٨/١٣

شهادة بالتأشير في السجل التجاري بإنحلال شركة

اسم الشركة: فيب ستار لتجارة لوازم التدخين ش.ذ.م.م
رقم الرخصة : ٨٥١٠٠٦
العنوان: مكتب رقم ٤٠١ - ملك هاشم علوى محمد الصافى - ديره - المرر
الشكل القانوني: ذات مسؤولية محدودة
رقم القيد بالسجل التجاري: ١٤٤٦٥٨٨
اسم المصفي: محمد العلوي وناهد ناجيا للتدقيق والإستشارات الضريبية
بموجب هذا تعلن دائرة الاقتصاد والسياحة في دبي بأنه قد تم التأشير في السجل التجاري لديها بإنحلال الشركة المذكوره اعلاه وبتعيين المصفي المذكور اعلاه للقيام بتصفية الشركة محاكم دبي.
تاريخ القرار: ٢٢ / ٠٧ / ٢٠٢٦ تاريخ تصديق القرار: ٢٢ / ٠٧ / ٢٠٢٦
وعلى من لديه اي اعتراض او مطالبة التقدم الى المصفي المعين في العنوان التالي مصطحبا معه كافة المستندات والاوراق الثبوتية وذلك في خلال ٤٥ يوما من تاريخ نشر هذا الإعلان. العنوان: مكتب 44 - C - ملك عادل محمد علي جاسم المرزوقي - القوز الأولى
الهاتف: الفاكس :
دائرة الاقتصاد والسياحة

الوطن
العدد ٥٠٤٥ تاريخ ٢٠٢٦/٠٨/١٣

شهادة بالتأشير في السجل التجاري بتعيين مصفي

اسم الشركة: فيب ستار لتجارة لوازم التدخين ش.ذ.م.م
رقم الرخصة : ٨٥١٠٠٦
العنوان: مكتب رقم ٤٠١ - ملك هاشم علوى محمد الصافى - ديره - المرر
الشكل القانوني: ذات مسؤولية محدودة
رقم القيد بالسجل التجاري: ١٤٤٦٥٨٨
اسم المصفي: محمد العلوي وناهد ناجيا للتدقيق والإستشارات الضريبية
بموجب هذا تعلن دائرة الاقتصاد والسياحة في دبي بأنه قد تم التأشير في السجل التجاري لديها بإنحلال الشركة المذكوره اعلاه وبتعيين المصفي المذكور اعلاه للقيام بتصفية الشركة محاكم دبي.
تاريخ القرار: ٢٢ / ٠٧ / ٢٠٢٦ تاريخ تصديق القرار: ٢٢ / ٠٧ / ٢٠٢٦
وعلى من لديه اي اعتراض او مطالبة التقدم الى المصفي المعين في العنوان التالي مصطحبا معه كافة المستندات والاوراق الثبوتية وذلك في خلال ٤٥ يوما من تاريخ نشر هذا الإعلان. العنوان: مكتب 44 - C - ملك عادل محمد علي جاسم المرزوقي - القوز الأولى
الهاتف: الفاكس :
دائرة الاقتصاد والسياحة

الوطن
العدد ٥٠٤٥ تاريخ ٢٠٢٦/٠٨/١٣

شهادة بالتأشير في السجل التجاري بإنحلال شركة

اسم الشركة: سلستيل سبليندور جلوبال للتجارة العامة ش.ذ.م.م
رقم الرخصة : ١٣٨٤٣١١ العنوان: مكتب رقم OF811 ملك الشيخ سهيل مكتوم جمعة آل مكتوم - بورسعيد
الشكل القانوني: شركة ذات مسؤولية محدودة - الشخص الواحد «ذ.م.م»
رقم القيد بالسجل التجاري: ٢٣٥٩٠٤٥
اسم المصفي: عالية لتدقيق الحسابات
بموجب هذا تعلن دائرة الاقتصاد والسياحة في دبي بأنه قد تم التأشير في السجل التجاري لديها بإنحلال الشركة المذكوره اعلاه وبتعيين المصفي المذكور اعلاه للقيام بتصفية الشركة محاكم دبي.
تاريخ القرار: ٠٧ / ٠٨ / ٢٠٢٦ تاريخ تصديق القرار: ٠٧ / ٠٨ / ٢٠٢٦
وعلى من لديه اي اعتراض او مطالبة التقدم الى المصفي المعين في العنوان التالي مصطحبا معه كافة المستندات والاوراق الثبوتية وذلك في خلال ٤٥ يوما من تاريخ نشر هذا الإعلان.
العنوان: مكتب رقم 102 - A17 ملك محمد بن الزبير - ديرة - القرهود
الهاتف: ٩٧١-٤-٢٨٧٣٣٢٧ الفاكس: ٩٧١-٤-٢٣٤٣٥٩٩
دائرة الاقتصاد والسياحة

الوطن
العدد ٥٠٤٥ تاريخ ٢٠٢٦/٠٨/١٣

شهادة بالتأشير في السجل التجاري بتعيين مصفي

اسم الشركة: سلستيل سبليندور جلوبال للتجارة العامة ش.ذ.م.م
رقم الرخصة : ١٣٨٤٣١١ العنوان: مكتب رقم OF811 ملك الشيخ سهيل مكتوم جمعة آل مكتوم - بورسعيد
الشكل القانوني: شركة ذات مسؤولية محدودة - الشخص الواحد «ذ.م.م»
رقم القيد بالسجل التجاري: ٢٣٥٩٠٤٥
اسم المصفي: عالية لتدقيق الحسابات
بموجب هذا تعلن دائرة الاقتصاد والسياحة في دبي بأنه قد تم التأشير في السجل التجاري لديها بإنحلال الشركة المذكوره اعلاه وبتعيين المصفي المذكور اعلاه للقيام بتصفية الشركة محاكم دبي.
تاريخ القرار: ٠٧ / ٠٨ / ٢٠٢٦ تاريخ تصديق القرار: ٠٧ / ٠٨ / ٢٠٢٦
وعلى من لديه اي اعتراض او مطالبة التقدم الى المصفي المعين في العنوان التالي مصطحبا معه كافة المستندات والاوراق الثبوتية وذلك في خلال ٤٥ يوما من تاريخ نشر هذا الإعلان.
العنوان: مكتب رقم 102 - A17 ملك محمد بن الزبير - ديرة - القرهود
الهاتف: ٩٧١-٤-٢٨٧٣٣٢٧ الفاكس: ٩٧١-٤-٢٣٤٣٥٩٩
دائرة الاقتصاد والسياحة

الوطن
العدد ٥٠٤٥ تاريخ ٢٠٢٦/٠٨/١٣

شهادة بالتأشير في السجل التجاري بإنحلال شركة

اسم الشركة: سلستيل سبليندور جلوبال للتجارة العامة ش.ذ.م.م
رقم الرخصة : ١٣٨٤٣١١ العنوان: مكتب رقم OF811 ملك الشيخ سهيل مكتوم جمعة آل مكتوم - بورسعيد
الشكل القانوني: شركة ذات مسؤولية محدودة - الشخص الواحد «ذ.م.م»
رقم القيد بالسجل التجاري: ٢٣٥٩٠٤٥
اسم المصفي: عالية لتدقيق الحسابات
بموجب هذا تعلن دائرة الاقتصاد والسياحة في دبي بأنه قد تم التأشير في السجل التجاري لديها بإنحلال الشركة المذكوره اعلاه وبتعيين المصفي المذكور اعلاه للقيام بتصفية الشركة محاكم دبي.
تاريخ القرار: ٠٧ / ٠٨ / ٢٠٢٦ تاريخ تصديق القرار: ٠٧ / ٠٨ / ٢٠٢٦
وعلى من لديه اي اعتراض او مطالبة التقدم الى المصفي المعين في العنوان التالي مصطحبا معه كافة المستندات والاوراق الثبوتية وذلك في خلال ٤٥ يوما من تاريخ نشر هذا الإعلان.
العنوان: مكتب رقم ٢٠٦ ملك مؤسسة دبي الرياضية - الممزر / ديرة
الهاتف: الفاكس :
دائرة الاقتصاد والسياحة

الوطن
العدد ٥٠٤٥ تاريخ ٢٠٢٦/٠٨/١٣

شهادة بالتأشير في السجل التجاري بتعيين مصفي

اسم الشركة: سواعد للعقارات ذ.م.م
رقم الرخصة : ١١١١٧٧٦ العنوان: مكتب رقم 06 - D ملك حسين عبدالرحيم حسين بالسلاح - ديرة - القرهود
الشكل القانوني: شركة ذات مسؤولية محدودة - الشخص الواحد «ذ.م.م»
رقم القيد بالسجل التجاري: ١٨٣٦٦٨٠
اسم المصفي: ميقات محاسبون قانونيون ش.ذ.م.م
بموجب هذا تعلن دائرة الاقتصاد والسياحة في دبي بأنه قد تم التأشير في السجل التجاري لديها بإنحلال الشركة المذكوره اعلاه وبتعيين المصفي المذكور اعلاه للقيام بتصفية الشركة محاكم دبي.
تاريخ القرار: ٢٠ / ٠٥ / ٢٠٢٦ تاريخ تصديق القرار: ٢٠ / ٠٥ / ٢٠٢٦
وعلى من لديه اي اعتراض او مطالبة التقدم الى المصفي المعين في العنوان التالي مصطحبا معه كافة المستندات والاوراق الثبوتية وذلك في خلال ٤٥ يوما من تاريخ نشر هذا الإعلان.
العنوان: مكتب رقم ٢٠٦ ملك مؤسسة دبي الرياضية - الممزر / ديرة
الهاتف: الفاكس :
دائرة الاقتصاد والسياحة

الوطن
العدد ٥٠٤٥ تاريخ ٢٠٢٦/٠٨/١٣

شهادة بالتأشير في السجل التجاري بإنحلال شركة

اسم الشركة: سواعد للعقارات ذ.م.م
رقم الرخصة : ١١١١٧٧٦ العنوان: مكتب رقم 06 - D ملك حسين عبدالرحيم حسين بالسلاح - ديرة - القرهود
الشكل القانوني: شركة ذات مسؤولية محدودة - الشخص الواحد «ذ.م.م»
رقم القيد بالسجل التجاري: ١٨٣٦٦٨٠
اسم المصفي: ميقات محاسبون قانونيون ش.ذ.م.م
بموجب هذا تعلن دائرة الاقتصاد والسياحة في دبي بأنه قد تم التأشير في السجل التجاري لديها بإنحلال الشركة المذكوره اعلاه وبتعيين المصفي المذكور اعلاه للقيام بتصفية الشركة محاكم دبي.
تاريخ القرار: ٢٠ / ٠٥ / ٢٠٢٦ تاريخ تصديق القرار: ٢٠ / ٠٥ / ٢٠٢٦
وعلى من لديه اي اعتراض او مطالبة التقدم الى المصفي المعين في العنوان التالي مصطحبا معه كافة المستندات والاوراق الثبوتية وذلك في خلال ٤٥ يوما من تاريخ نشر هذا الإعلان.
العنوان: مكتب رقم ٢٠٦ ملك مؤسسة دبي الرياضية - الممزر / ديرة
الهاتف: الفاكس :
دائرة الاقتصاد والسياحة

الوطن
العدد ٥٠٤٥ تاريخ ٢٠٢٦/٠٨/١٣

شهادة بالتأشير في السجل التجاري بتعيين مصفي

اسم الشركة: سواعد للعقارات ذ.م.م
رقم الرخصة : ١١١١٧٧٦ العنوان: مكتب رقم 06 - D ملك حسين عبدالرحيم حسين بالسلاح - ديرة - القرهود
الشكل القانوني: شركة ذات مسؤولية محدودة - الشخص الواحد «ذ.م.م»
رقم القيد بالسجل التجاري: ١٨٣٦٦٨٠
اسم المصفي: ميقات محاسبون قانونيون ش.ذ.م.م
بموجب هذا تعلن دائرة الاقتصاد والسياحة في دبي بأنه قد تم التأشير في السجل التجاري لديها بإنحلال الشركة المذكوره اعلاه وبتعيين المصفي المذكور اعلاه للقيام بتصفية الشركة محاكم دبي.
تاريخ القرار: ٢٠ / ٠٥ / ٢٠٢٦ تاريخ تصديق القرار: ٢٠ / ٠٥ / ٢٠٢٦
وعلى من لديه اي اعتراض او مطالبة التقدم الى المصفي المعين في العنوان التالي مصطحبا معه كافة المستندات والاوراق الثبوتية وذلك في خلال ٤٥ يوما من تاريخ نشر هذا الإعلان.
العنوان: مكتب رقم ٢٠٦ ملك مؤسسة دبي الرياضية - الممزر / ديرة
الهاتف: الفاكس :
دائرة الاقتصاد والسياحة

الوطن
العدد ٥٠٤٥ تاريخ ٢٠٢٦/٠٨/١٣

شهادة بالتأشير في السجل التجاري بتعيين مصفي

اسم الشركة: زهرة لصناعة قوالب التشكيل ش.ذ.م.م
رقم الرخصة : ١٣٩٤١٠٣ العنوان: مكتب رقم 56 - A - ملك فروندز للاستثمار ذ.م.م - القوز الصناعية الثالثة
الشكل القانوني: ذات مسؤولية محدودة
رقم القيد بالسجل التجاري: ٢٣٧٥٦٥٧
اسم المصفي: السويدي لتدقيق الحسابات ش.ذ.م.م
بموجب هذا تعلن دائرة الاقتصاد والسياحة في دبي بأنه قد تم التأشير في السجل التجاري لديها بإنحلال الشركة المذكوره اعلاه وبتعيين المصفي المذكور اعلاه للقيام بتصفية الشركة محاكم دبي.
تاريخ القرار: ١٧ / ٠٧ / ٢٠٢٦ تاريخ تصديق القرار: ١٧ / ٠٧ / ٢٠٢٦
وعلى من لديه اي اعتراض او مطالبة التقدم الى المصفي المعين في العنوان التالي مصطحبا معه كافة المستندات والاوراق الثبوتية وذلك في خلال ٤٥ يوما من تاريخ نشر هذا الإعلان.
العنوان: مكتب رقم ٧٠٣ - ملك محمد سعيد خلف الغيث - بور سعيد - ديرة
الهاتف: ٩٧١-٠٤-٢٢٨٨٩٨٢ الفاكس:
دائرة الاقتصاد والسياحة

الوطن
العدد ٥٠٤٥ تاريخ ٢٠٢٦/٠٨/١٣

شهادة بالتأشير في السجل التجاري بتعيين مصفي

اسم الشركة: زهرة لصناعة قوالب التشكيل ش.ذ.م.م
رقم الرخصة : ١٣٩٤١٠٣ العنوان: مكتب رقم 56 - A - ملك فروندز للاستثمار ذ.م.م - القوز الصناعية الثالثة
الشكل القانوني: ذات مسؤولية محدودة
رقم القيد بالسجل التجاري: ٢٣٧٥٦٥٧
اسم المصفي: السويدي لتدقيق الحسابات ش.ذ.م.م
بموجب هذا تعلن دائرة الاقتصاد والسياحة في دبي بأنه قد تم التأشير في السجل التجاري لديها بإنحلال الشركة المذكوره اعلاه وبتعيين المصفي المذكور اعلاه للقيام بتصفية الشركة محاكم دبي.
تاريخ القرار: ١٧ / ٠٧ / ٢٠٢٦ تاريخ تصديق القرار: ١٧ / ٠٧ / ٢٠٢٦
وعلى من لديه اي اعتراض او مطالبة التقدم الى المصفي المعين في العنوان التالي مصطحبا معه كافة المستندات والاوراق الثبوتية وذلك في خلال ٤٥ يوما من تاريخ نشر هذا الإعلان.
العنوان: مكتب رقم ٧٠٣ - ملك محمد سعيد خلف الغيث - بور سعيد - ديرة
الهاتف: ٩٧١-٠٤-٢٢٨٨٩٨٢ الفاكس:
دائرة الاقتصاد والسياحة

الوطن
العدد ٥٠٤٥ تاريخ ٢٠٢٦/٠٨/١٣

شهادة بالتأشير في السجل التجاري بإنحلال شركة

اسم الشركة: بلومزبيري لخدمات إدارة العقارات ش.ذ.م.م
رقم الرخصة : ١١١١٧٥٨ العنوان: مكتب رقم 26 - D ملك حسين عبدالرحيم حسين بالسلاح - ديرة - القرهود
الشكل القانوني: شركة ذات مسؤولية محدودة - الشخص الواحد «ذ.م.م»
رقم القيد بالسجل التجاري: ١٨٣٦٢٢٤
اسم المصفي: ميقات محاسبون قانونيون ش.ذ.م.م
بموجب هذا تعلن دائرة الاقتصاد والسياحة في دبي بأنه قد تم التأشير في السجل التجاري لديها بإنحلال الشركة المذكوره اعلاه وبتعيين المصفي المذكور اعلاه للقيام بتصفية الشركة محاكم دبي.
تاريخ القرار: ٢٠ / ٠٥ / ٢٠٢٦ تاريخ تصديق القرار: ٢٠ / ٠٥ / ٢٠٢٦
وعلى من لديه اي اعتراض او مطالبة التقدم الى المصفي المعين في العنوان التالي مصطحبا معه كافة المستندات والاوراق الثبوتية وذلك في خلال ٤٥ يوما من تاريخ نشر هذا الإعلان.
العنوان: مكتب رقم ٢٠٦ ملك مؤسسة دبي الرياضية - الممزر / ديرة
الهاتف: الفاكس :
دائرة الاقتصاد والسياحة

الوطن
العدد ٥٠٤٥ تاريخ ٢٠٢٦/٠٨/١٣

شهادة بالتأشير في السجل التجاري بتعيين مصفي

اسم الشركة: بلومزبيري لخدمات إدارة العقارات ش.ذ.م.م
رقم الرخصة : ١١١١٧٥٨ العنوان: مكتب رقم 26 - D ملك حسين عبدالرحيم حسين بالسلاح - ديرة - القرهود
الشكل القانوني: شركة ذات مسؤولية محدودة - الشخص الواحد «ذ.م.م»
رقم القيد بالسجل التجاري: ١٨٣٦٢٢٤
اسم المصفي: ميقات محاسبون قانونيون ش.ذ.م.م
بموجب هذا تعلن دائرة الاقتصاد والسياحة في دبي بأنه قد تم التأشير في السجل التجاري لديها بإنحلال الشركة المذكوره اعلاه وبتعيين المصفي المذكور اعلاه للقيام بتصفية الشركة محاكم دبي.
تاريخ القرار: ٢٠ / ٠٥ / ٢٠٢٦ تاريخ تصديق القرار: ٢٠ / ٠٥ / ٢٠٢٦
وعلى من لديه اي اعتراض او مطالبة التقدم الى المصفي المعين في العنوان التالي مصطحبا معه كافة المستندات والاوراق الثبوتية وذلك في خلال ٤٥ يوما من تاريخ نشر هذا الإعلان.
العنوان: مكتب رقم ٢٠٦ ملك مؤسسة دبي الرياضية - الممزر / ديرة
الهاتف: الفاكس :
دائرة الاقتصاد والسياحة

الوطن
العدد ٥٠٤٥ تاريخ ٢٠٢٦/٠٨/١٣

شهادة بالتأشير في السجل التجاري بتعيين مصفي

اسم الشركة: اي ان اتش للتجارة العامة ش.ذ.م.م
رقم الرخصة : ١٠٧٠٨٠٢ العنوان: مكتب 34 - M ملك عبدالله حمد محمد عبدالله الحريز - ديرة - القرهود
الشكل القانوني: شركة ذات مسؤولية محدودة - الشخص الواحد «ذ.م.م»
رقم القيد بالسجل التجاري: ٢٣١٦٢٦٣
اسم المصفي: سمارت فيجن لمراجعة الحسابات
بموجب هذا تعلن دائرة الاقتصاد والسياحة في دبي بأنه قد تم التأشير في السجل التجاري لديها بإنحلال الشركة المذكوره اعلاه وبتعيين المصفي المذكور اعلاه للقيام بتصفية الشركة محاكم دبي.
تاريخ القرار: ٠١ / ٠٨ / ٢٠٢٦ تاريخ تصديق القرار: ٣٠ / ٠٧ / ٢٠٢٦
وعلى من لديه اي اعتراض او مطالبة التقدم الى المصفي المعين في العنوان التالي مصطحبا معه كافة المستندات والاوراق الثبوتية وذلك في خلال ٤٥ يوما من تاريخ نشر هذا الإعلان.
العنوان: مكتب رقم ٠٢١ - ٨٠٦ - ملك سعيد غانم عبدالله الفلاسي - المرقبات
الهاتف: الفاكس :
دائرة الاقتصاد والسياحة

الوطن
العدد ٥٠٤٥ تاريخ ٢٠٢٦/٠٨/١٣

شهادة بالتأشير في السجل التجاري بإنحلال شركة

اسم الشركة: تيست اوف برتغال لتجارة المواد الغذائية ذ.م.م
رقم الرخصة : ١٥٨٧٧٨٤ العنوان: مكتب رقم 105 - A57 - ملك سعيد سهيل سعيد بن دليوى الكتبي - بردبي - المركز التجاري الأول
الشكل القانوني: شركة ذات مسؤولية محدودة - الشخص الواحد «ذ.م.م»
رقم القيد بالسجل التجاري: ٢٧٨٢٣٥٩
اسم المصفي: سبايسر بيجلر للحسابات
بموجب هذا تعلن دائرة الاقتصاد والسياحة في دبي بأنه قد تم التأشير في السجل التجاري لديها بإنحلال الشركة المذكوره اعلاه وبتعيين المصفي المذكور اعلاه للقيام بتصفية الشركة محاكم دبي.
تاريخ القرار: ٠٦ / ٠٨ / ٢٠٢٦ تاريخ تصديق القرار: ٠٦ / ٠٨ / ٢٠٢٦
وعلى من لديه اي اعتراض او مطالبة التقدم الى المصفي المعين في العنوان التالي مصطحبا معه كافة المستندات والاوراق الثبوتية وذلك في خلال ٤٥ يوما من تاريخ نشر هذا الإعلان. العنوان: مكتب رقم ٢٣٠١ - ملك حسن مصطفى الأمين فقير - الخليج التجاري
الهاتف: الفاكس :
دائرة الاقتصاد والسياحة

الوطن
العدد ٥٠٤٥ تاريخ ٢٠٢٦/٠٨/١٣

شهادة بالتأشير في السجل التجاري بتعيين مصفي

اسم الشركة: تيست اوف برتغال لتجارة المواد الغذائية ذ.م.م
رقم الرخصة : ١٥٨٧٧٨٤ العنوان: مكتب رقم 105 - A57 - ملك سعيد سهيل سعيد بن دليوى الكتبي - بردبي - المركز التجاري الأول
الشكل القانوني: شركة ذات مسؤولية محدودة - الشخص الواحد «ذ.م.م»
رقم القيد بالسجل التجاري: ٢٧٨٢٣٥٩
اسم المصفي: سبايسر بيجلر للحسابات
بموجب هذا تعلن دائرة الاقتصاد والسياحة في دبي بأنه قد تم التأشير في السجل التجاري لديها بإنحلال الشركة المذكوره اعلاه وبتعيين المصفي المذكور اعلاه للقيام بتصفية الشركة محاكم دبي.
تاريخ القرار: ٠٦ / ٠٨ / ٢٠٢٦ تاريخ تصديق القرار: ٠٦ / ٠٨ / ٢٠٢٦
وعلى من لديه اي اعتراض او مطالبة التقدم الى المصفي المعين في العنوان التالي مصطحبا معه كافة المستندات والاوراق الثبوتية وذلك في خلال ٤٥ يوما من تاريخ نشر هذا الإعلان. العنوان: مكتب رقم ٢٣٠١ - ملك حسن مصطفى الأمين فقير - الخليج التجاري
الهاتف: الفاكس :
دائرة الاقتصاد والسياحة

الوطن
العدد ٥٠٤٥ تاريخ ٢٠٢٦/٠٨/١٣

شهادة بالتأشير في السجل التجاري بإنحلال شركة

اسم الشركة: كلايفون لبناء وإصلاح السفن ش.ذ.م.م
رقم الرخصة : ١٠٦٠٤٦٦ العنوان: مكتب رقم ٢٠٦ ملك حارب جمعه محمد بن صبيح الفلاسي - بردبي - السوق الكبير
الشكل القانوني: ذات مسؤولية محدودة
رقم القيد بالسجل التجاري: ١٧٢٤٧٧٣
اسم المصفي: فيريفيكيشن لتدقيق الحسابات
بموجب هذا تعلن دائرة الاقتصاد والسياحة في دبي بأنه قد تم التأشير في السجل التجاري لديها بإنحلال الشركة المذكوره اعلاه وبتعيين المصفي المذكور اعلاه للقيام بتصفية الشركة محاكم دبي.
تاريخ القرار: ١٠ / ٠٨ / ٢٠٢٦ تاريخ تصديق القرار: ١٠ / ٠٨ / ٢٠٢٦
وعلى من لديه اي اعتراض او مطالبة التقدم الى المصفي المعين في العنوان التالي مصطحبا معه كافة المستندات والاوراق الثبوتية وذلك في خلال ٤٥ يوما من تاريخ نشر هذا الإعلان.
العنوان: مكتب رقم ٠٥٣٥ - ١١٠ ملك الوليد للعقارات - الكرامة
الهاتف: الفاكس :
دائرة الاقتصاد والسياحة

الوطن
العدد ٥٠٤٥ تاريخ ٢٠٢٦/٠٨/١٣

شهادة بالتأشير في السجل التجاري بتعيين مصفي

اسم الشركة: كلايفون لبناء وإصلاح السفن ش.ذ.م.م
رقم الرخصة : ١٠٦٠٤٦٦ العنوان: مكتب رقم ٢٠٦ ملك حارب جمعه محمد بن صبيح الفلاسي - بردبي - السوق الكبير
الشكل القانوني: ذات مسؤولية محدودة
رقم القيد بالسجل التجاري: ١٧٢٤٧٧٣
اسم المصفي: فيريفيكيشن لتدقيق الحسابات
بموجب هذا تعلن دائرة الاقتصاد والسياحة في دبي بأنه قد تم التأشير في السجل التجاري لديها بإنحلال الشركة المذكوره اعلاه وبتعيين المصفي المذكور اعلاه للقيام بتصفية الشركة محاكم دبي.
تاريخ القرار: ١٠ / ٠٨ / ٢٠٢٦ تاريخ تصديق القرار: ١٠ / ٠٨ / ٢٠٢٦
وعلى من لديه اي اعتراض او مطالبة التقدم الى المصفي المعين في العنوان التالي مصطحبا معه كافة المستندات والاوراق الثبوتية وذلك في خلال ٤٥ يوما من تاريخ نشر هذا الإعلان.
العنوان: مكتب رقم ٠٥٣٥ - ١١٠ ملك الوليد للعقارات - الكرامة
الهاتف: الفاكس :
دائرة الاقتصاد والسياحة

الوطن
العدد ٥٠٤٥ تاريخ ٢٠٢٦/٠٨/١٣

شهادة بالتأشير في السجل التجاري بإنحلال شركة

اسم الشركة: بولد لتجارة الحديد ذ.م.م
رقم الرخصة : ١٦٢٥٣٨٠
العنوان: مكتب رقم ٢١١٦ ملك مير انور علي مير شجاعت - الخليج التجاري
الشكل القانوني: شركة ذات مسؤولية محدودة - الشخص الواحد «ذ.م.م»
رقم القيد بالسجل التجاري: ٢٨٦٤٤٣٦
اسم المصفي: ايه جيه باول اف سي ايه لمراجعة الحسابات ذ.م.م ش.ش.و
بموجب هذا تعلن دائرة الاقتصاد والسياحة في دبي بأنه قد تم التأشير في السجل التجاري لديها بإنحلال الشركة المذكوره اعلاه وبتعيين المصفي المذكور اعلاه للقيام بتصفية الشركة محاكم دبي.
تاريخ القرار: ٢٩ / ٠٧ / ٢٠٢٦ تاريخ تصديق القرار: ٢٩ / ٠٧ / ٢٠٢٦
وعلى من لديه اي اعتراض او مطالبة التقدم الى المصفي المعين في العنوان التالي مصطحبا معه كافة المستندات والاوراق الثبوتية وذلك في خلال ٤٥ يوما من تاريخ نشر هذا الإعلان. العنوان: مكتب 10 - M16 - ملك محمد سالم بخيت آل بخيت الفلاسي - بردبي - هور العنز شرق
الهاتف: الفاكس :
دائرة الاقتصاد والسياحة

الوطن
العدد ٥٠٤٥ تاريخ ٢٠٢٦/٠٨/١٣

شهادة بالتأشير في السجل التجاري بتعيين مصفي

اسم الشركة: بولد لتجارة الحديد ذ.م.م
رقم الرخصة : ١٦٢٥٣٨٠
العنوان: مكتب رقم ٢١١٦ ملك مير انور علي مير شجاعت - الخليج التجاري
الشكل القانوني: شركة ذات مسؤولية محدودة - الشخص الواحد «ذ.م.م»
رقم القيد بالسجل التجاري: ٢٨٦٤٤٣٦
اسم المصفي: ايه جيه باول اف سي ايه لمراجعة الحسابات ذ.م.م ش.ش.و
بموجب هذا تعلن دائرة الاقتصاد والسياحة في دبي بأنه قد تم التأشير في السجل التجاري لديها بإنحلال الشركة المذكوره اعلاه وبتعيين المصفي المذكور اعلاه للقيام بتصفية الشركة محاكم دبي.
تاريخ القرار: ٢٩ / ٠٧ / ٢٠٢٦ تاريخ تصديق القرار: ٢٩ / ٠٧ / ٢٠٢٦
وعلى من لديه اي اعتراض او مطالبة التقدم الى المصفي المعين في العنوان التالي مصطحبا معه كافة المستندات والاوراق الثبوتية وذلك في خلال ٤٥ يوما من تاريخ نشر هذا الإعلان. العنوان: مكتب 10 - M16 - ملك محمد سالم بخيت آل بخيت الفلاسي - بردبي - هور العنز شرق
الهاتف: الفاكس :
دائرة الاقتصاد والسياحة

الوطن
العدد ٥٠٤٥ تاريخ ٢٠٢٦/٠٨/١٣

شهادة بالتأشير في السجل التجاري بتعيين مصفي

اسم الشركة: الوقت المبدع للإلكترونيات «ش.ذ.م.م»
رقم الرخصة : ٥٧٠٥٧٥ العنوان: محل رقم ٥ ملك - محمد درويش عبدالله محمد شريف الشيباني - ديرة - عيال ناصر
الشكل القانوني: ذات مسؤولية محدودة
رقم القيد بالسجل التجاري: ٧٤٧١٧
اسم المصفي: ان بي ان لمراجعة الحسابات ش.ذ.م.م
بموجب هذا تعلن دائرة الاقتصاد والسياحة في دبي بأنه قد تم التأشير في السجل التجاري لديها بإنحلال الشركة المذكوره اعلاه وبتعيين المصفي المذكور اعلاه للقيام بتصفية الشركة محاكم دبي.
تاريخ القرار: ٣٠ / ٠٧ / ٢٠٢٦ تاريخ تصديق القرار: ٣٠ / ٠٧ / ٢٠٢٦
وعلى من لديه اي اعتراض او مطالبة التقدم الى المصفي المعين في العنوان التالي مصطحبا معه كافة المستندات والاوراق الثبوتية وذلك في خلال ٤٥ يوما من تاريخ نشر هذا الإعلان.
العنوان: مكتب رقم ٤٠٤ ملك مجموعة سلطان للإستثمار ش.ذ.م.م - بورسعيد
الهاتف: الفاكس :
دائرة الاقتصاد والسياحة

الوطن
العدد ٥٠٤٥ تاريخ ٢٠٢٦/٠٨/١٣

شهادة بالتأشير في السجل التجاري بتعيين مصفي

اسم الشركة: الوقت المبدع للإلكترونيات «ش.ذ.م.م»
رقم الرخصة : ٥٧٠٥٧٥ العنوان: محل رقم ٥ ملك - محمد درويش عبدالله محمد شريف الشيباني - ديرة - عيال ناصر
الشكل القانوني: ذات مسؤولية محدودة
رقم القيد بالسجل التجاري: ٧٤٧١٧
اسم المصفي: ان بي ان لمراجعة الحسابات ش.ذ.م.م
بموجب هذا تعلن دائرة الاقتصاد والسياحة في دبي بأنه قد تم التأشير في السجل التجاري لديها بإنحلال الشركة المذكوره اعلاه وبتعيين المصفي المذكور اعلاه للقيام بتصفية الشركة محاكم دبي.
تاريخ القرار: ٣٠ / ٠٧ / ٢٠٢٦ تاريخ تصديق القرار: ٣٠ / ٠٧ / ٢٠٢٦
وعلى من لديه اي اعتراض او مطالبة التقدم الى المصفي المعين في العنوان التالي مصطحبا معه كافة المستندات والاوراق الثبوتية وذلك في خلال ٤٥ يوما من تاريخ نشر هذا الإعلان.
العنوان: مكتب رقم ٤٠٤ ملك مجموعة سلطان للإستثمار ش.ذ.م.م - بورسعيد
الهاتف: الفاكس :
دائرة الاقتصاد والسياحة

الوطن
العدد ٥٠٤٥ تاريخ ٢٠٢٦/٠٨/١٣

شهادة بالتأشير في السجل التجاري بإنحلال شركة

اسم الشركة: كاتسان للتجارة العامة ش ذ.م.م ش.ش.و
رقم الرخصة : ٦٢٩٥٧٢
العنوان: مكتب 1406 - FL14 ملك موزة علي عبدالله - السبخة
الشكل القانوني: شركة ذات مسؤولية محدودة - الشخص الواحد «ذ.م.م»
رقم القيد بالسجل التجاري: ١٠٤٨٩٨١
اسم المصفي: سفيان الآغا وشركاه محاسبون قانونيون
بموجب هذا تعلن دائرة الاقتصاد والسياحة في دبي بأنه قد تم التأشير في السجل التجاري لديها بإنحلال الشركة المذكوره اعلاه وبتعيين المصفي المذكور اعلاه للقيام بتصفية الشركة محاكم دبي.
تاريخ القرار: ١٠ / ٠٨ / ٢٠٢٦ تاريخ تصديق القرار: ١٠ / ٠٨ / ٢٠٢٦
وعلى من لديه اي اعتراض او مطالبة التقدم الى المصفي المعين في العنوان التالي مصطحبا معه كافة المستندات والاوراق الثبوتية وذلك في خلال ٤٥ يوما من تاريخ نشر هذا الإعلان.
العنوان: مكتب رقم ٢٠٧ ملك سعيد غانم عبدالله الفلاسي - ديرة - بور سعيد
الهاتف: ٩٧١-٤-٢٩٥٥٢٤٨ الفاكس: ٩٧١-٤-٢٩٥٠٠٨١
دائرة الاقتصاد والسياحة

الوطن
العدد ٥٠٤٥ تاريخ ٢٠

الإعلانات

محاكم دبي DUBAI COURTS — حكومة دبي GOVERNMENT OF DUBAI
الوطن — العدد ٥٠٤٥ تاريخ ٢٠٢٦/٠٨/١٣

اعلان رقمي للتكليف بالوفاء بالنشر في التنفيذ رقم ٢٠٩ / ٢٠٢٦ / ٩٤٢ - تنفيذ عمالي

المنظورة في دائرة التنفيذ السابعة رقم ٢٢٨
موضوع التنفيذ : تنفيذ الحكم الصادر في الدعوى رقم ١٣ / ٢٠٢٥ / ٢٣٧٨ عمالي جزئي ، بسداد المبلغ المنفذ به وقدره (٧٠,٠٠٠ الف درهم) ، شاملاً للرسوم والمصاريف وقضايا التنفيذ بالرسوم والغرامات المرتبطة ان وجد.
طالب التنفيذ: انس احمد عبدالشكور طلحه
عنوانه : الإمارات-إمارة عجمان-المويهات - عجمان-شارع الشيخ عمار بن حميد-مبنى فيلا-بجانب صيدلية الحزم - ٠٥٢٥٤٠٠٢٨٨
المطلوب إعلانه : ١- عصر الابداع للحفلات صفته: منفذ ضده
موضوع الإعلان : قد أقام عليكم الدعوى التنفيذية المذكورة أعلاه والزامكم بتنفيذ ما ورد بالسند التنفيذي وسداد المبلغ المنفذ به وقدره ٧٠١٦٨,٥ إلى طالب التنفيذ أو خزينة المحكمة بالإضافة إلى سداد الرسوم المقررة وذلك خلال ٧ أيام من تاريخ نشر الإعلان وإلا فإن محكمة التنفيذ ستتخذ الاجراءات القانونية بحقكم.
لسداد المبلغ المنفذ به يتم إيداع أو تحويل أي مبالغ الى الحساب التالي الخاص بملف التنفيذ الماثل
AE260260751208000238254
DC-VAC-ACCOUNT: 209- 2026- 942 - 000238254
بنك الإمارات دبي الوطني Emirates NBD

محاكم دبي DUBAI COURTS — حكومة دبي GOVERNMENT OF DUBAI
الوطن — العدد ٥٠٤٥ تاريخ ٢٠٢٦/٠٨/١٣

اعلان رقمي للتكليف بالوفاء بالنشر في التنفيذ رقم ٢٥٣ / ٢٠٢٦ / ١٤٩٣٢ - تنفيذ شيكات

المنظورة في دائرة التنفيذ السابعة رقم ٢٢٨
موضوع التنفيذ : المطالبة بمبلغ (٥٩,١١٠,٥) درهم قيمة الشيك المرتجع المسحوب على بنك مصرف ابوظبي الإسلامي مع الرسوم والمصاريف.
طالب التنفيذ: دانيال منير عازار
عنوانه : الإمارات-إمارة دبي-بورسعيد - ديره - دبي-شارع بورسعيد-مبنى قرية الاعمال بلوك ب-شقة ٩١١ - ٠٥٠٧٦٦٣٧٥٣
المطلوب إعلانه : ١- تراي بيكس ترافيل اند ايفينتس ش.ذ.م.م-منطقة حرة صفته: منفذ ضده
موضوع الإعلان : قد أقام عليكم الدعوى التنفيذية المذكورة أعلاه والزامكم بتنفيذ ما ورد بالسند التنفيذي وسداد المبلغ المنفذ به وقدره ٥٩١١٠,٥ إلى طالب التنفيذ أو خزينة المحكمة بالإضافة إلى سداد الرسوم المقررة وذلك خلال ٧ أيام من تاريخ نشر الإعلان وإلا فإن محكمة التنفيذ ستتخذ الاجراءات القانونية بحقكم.
لسداد المبلغ المنفذ به يتم إيداع أو تحويل أي مبالغ الى الحساب التالي الخاص بملف التنفيذ الماثل
AE500260751208000260811
DC-VAC-ACCOUNT: 253- 2026- 14932 - 000260811
بنك الإمارات دبي الوطني Emirates NBD

محاكم دبي DUBAI COURTS — حكومة دبي GOVERNMENT OF DUBAI
الوطن — العدد ٥٠٤٥ تاريخ ٢٠٢٦/٠٨/١٣

اعلان محضر حجز بالنشر في التنفيذ رقم ٢٠٧ / ٢٠٢٥ / ٥٤٨٨ - تنفيذ تجاري

المنظورة في دائرة التنفيذ السابعة عشر رقم ٤٧١
موضوع التنفيذ : تنفيذ الحكم الصادر في الدعوى رقم ١٠٩١ / ٢٠٢٥ تجاري جزئي ، بسداد المبلغ المنفذ به وقدره (٩٤٧,٩٦٧,٥ درهم) ، شاملاً للرسوم والمصاريف وقضايا التنفيذ بالرسوم والغرامات المرتبطة ان وجد.
طالب التنفيذ: دايكن ميدل ايست آند افريقا م م ح
عنوانه : الإمارات-إمارة دبي-عود ميثا - بر دبي - دبي-شارع ام هرير -مبنى ملتقى الاعمال-شقة M17 - بجانب نادي النصر - ٠٥٥١٩٩٢٢٥٥
المطلوب إعلانه : ١- شركة محمد حسن المحروس ش.م.ب. شركة مساهمة بحرينية مقفلة صفته: منفذ ضده
موضوع الإعلان : نعلنكم بانه تم الحجز على اموالكم الخاصة هي عبارة عن وحدة عقارية - المنطقة : الحبية الخامسة - رقم الارض : ٤٣ - اسم المبنى : الرمث ٥٥ - رقم العقار : ٢٠٥ -وفاءا للمبلغ المطالب به و ذلك للعلم بما جاء فيه و نفاذ مفعولة قانونا

محاكم دبي DUBAI COURTS — حكومة دبي GOVERNMENT OF DUBAI
الوطن — العدد ٥٠٤٥ تاريخ ٢٠٢٦/٠٨/١٣

إعلان رقمي لقرار مُسبب بالنشر في التنفيذ رقم ٢٥٣ / ٢٠٢٥ / ٢١٢٩٥ - تنفيذ شيكات

المنظورة في دائرة التنفيذ التاسعة عشر رقم ٤٧٦
موضوع التنفيذ : المطالبة بقيمة الشيكات المرتجعة بالأرقام (٣٦٧٣ و ٣٦٧٤ و ٣٦٧٥ و ٣٦٧٦) والصادرة عن (بنك الإمارات دبي الوطني) بإجمالي قيمة (٨٥,٥١٧,٠١).
طالب التنفيذ: مركز اتورنت لخدمة السيارات
عنوانه : الإمارات-إمارة دبي-هور العنز شرق - ديره - دبي-شارع شارع ابوهيل-مبنى مركز سيتي باي للأعمال-شقة مكتب رقم ٣١١-المستشفى الكندي التخصصي - ٠٥٠٨٨٢٥٢٧٩
المطلوب إعلانه : ١- معاذ بن سالم بن عبدالله المسكرى صفته: منفذ ضده
موضوع الإعلان : قررت محاكم دبي الابتدائية إعلانكم بالقرار المُسبب الصادر بتاريخ ٠١-٠٧-٢٠٢٦ للإطلاع على تفاصيل القرار لابد من استخدام خدمات محاكم دبي الالكترونية والذكية.

محاكم دبي DUBAI COURTS — حكومة دبي GOVERNMENT OF DUBAI
الوطن — العدد ٥٠٤٥ تاريخ ٢٠٢٦/٠٨/١٣

إعلان رقمي بالسند التنفيذي وتكليف بالوفاء في التنفيذ رقم ٢٨٢ / ٢٠٢٦ / ٢٦٦٩ - تنفيذ قرار عمالي

المنظورة في دائرة التنفيذ الرابعة رقم ١٨٦
موضوع التنفيذ : تنفيذ القرار الصادر في الشكوى العمالية رقم MB310269526AE ، بسداد المبلغ المنفذ به وقدره (٩١١٥,٥ درهم) الإضافة الى رسوم التنفيذ شامل المعرفة و الابتكار وقدره (٢٠٣ درهم) شاملاً للرسوم والمصاريف ،
طالب التنفيذ: ساجور مياه محمد صادق مياه عنوانه : الإمارات-إمارة دبي-هور العنز - ديره - شارع ٤ بجوار هايبر المدينه - ٠٥٦٦٧٤٣١٥٨
المطلوب إعلانه : ١- المنارات للخدمات الفنية صفته: منفذ ضده
موضوع الإعلان : نعلنكم لتنفيذ ما ورد بالسند التنفيذي وسداد المبلغ المنفذ به وقدره ٩١١٥,٥ إلى طالب التنفيذ أو خزينة المحكمة بالإضافة إلى سداد الرسوم المقررة وذلك خلال ٧ أيام من تاريخ نشر الإعلان وإلا فإن محكمة التنفيذ ستتخذ الاجراءات القانونية بحقكم.
لسداد المبلغ المنفذ به يتم إيداع أو تحويل أي مبالغ الى الحساب التالي الخاص بملف التنفيذ الماثل
AE790260751208000231092
DC-VAC-ACCOUNT: 282- 2026- 2669 - 000231092
بنك الإمارات دبي الوطني Emirates NBD

محاكم دبي DUBAI COURTS — حكومة دبي GOVERNMENT OF DUBAI
الوطن — العدد ٥٠٤٥ تاريخ ٢٠٢٦/٠٨/١٣

اعلان رقمي للتكليف بالوفاء بالنشر في التنفيذ رقم ٢٠٧ / ٢٠٢٦ / ٣٩٩٢ - تنفيذ تجاري

المنظورة في دائرة التنفيذ الثالثة عشر رقم ٣٠٢
موضوع التنفيذ : تنفيذ الحكم الصادر في الدعوى رقم ٢٠٢٦/١١٥٣ نزاع تجاري صغير ، بسداد المبلغ المنفذ به وقدره (٢٣,٢٣٦,٢٥ درهم) ، شاملاً للرسوم والمصاريف
طالب التنفيذ: اجاكس لتجارة المستلزمات الطبيه ذ م م
عنوانه : الإمارات - إمارة دبي - رقه البطين شارع المكتوم برج الريم - مكتب ٤٠٦ - الهاتف المتحرك ٠٥٠٤٤٢٢٦٩٤ - هاتف : ٠٤٢٢٢٢٠٦٦ -فاكس ٠٤٢٢٤٦٠٤٦ - مكاني ٣٠٣٥٧٩٥١٥٠ - البريد الإلكتروني : INFO@OZLECO.COM - ٠٥٠٤٤٢٢٦٩٤
المطلوب إعلانه : ١- مجمع طبي انستيتوت اوف رويال استثيك شركة الشخص الواحد ذ.م.م صفته : منفذ ضده
موضوع الإعلان : قد أقام عليكم الدعوى التنفيذية المذكورة أعلاه والزامكم بتنفيذ ما ورد بالسند التنفيذي وسداد المبلغ المنفذ به وقدره ٢٣٢٣٦,٢٥ إلى طالب التنفيذ أو خزينة المحكمة بالإضافة إلى سداد الرسوم المقررة وذلك خلال ٧ أيام من تاريخ نشر الإعلان وإلا فإن محكمة التنفيذ ستتخذ الاجراءات القانونية بحقكم.
لسداد المبلغ المنفذ به يتم إيداع أو تحويل أي مبالغ الى الحساب التالي الخاص بملف التنفيذ الماثل
AE570260751208000273489
DC-VAC-ACCOUNT: 207- 2026- 3992- 000273489
بنك الإمارات دبي الوطني Emirates NBD

محاكم دبي DUBAI COURTS — حكومة دبي GOVERNMENT OF DUBAI
الوطن — العدد ٥٠٤٥ تاريخ ٢٠٢٦/٠٨/١٣

إعلان رقمي لحكم بمثابة الحضوري بالنشر في الدعوى رقم ١٣ / ٢٠٢٥ / ٤٧٧ - عمالي جزئي

المنظورة في الدائرة الابتدائية العمالية السابعة رقم ٤١
موضوع الدعوى : المطالبة بمستحقات عماليه وقدرها (١١٨٠٠٠ درهم) و الرسوم و المصاريف و أتعاب المحاماة و الفائدة ٩٪ من تاريخ الحكم وحتى تمام السداد.والزام المدعى عليه بالرسوم والمصاريف ومقابل أتعاب المحاماة.رقم الشكوى العمالية: MB283914705AE
المدعي: شهاب الدين محمد عبدالغفار
عنوانه : الإمارات - إمارة دبي - الرقة - شارع الرقة - بناية الرامي - شقة ٤٠٨ - ٩٧١٥٠٢٨٧٦٧٥٠
المطلوب إعلانه : ١- كندال ريل للوساطة التجارية ذ.م.م
صفته: مدعى عليه
موضوع الإعلان : قررت محاكم دبي الابتدائية إعلانكم بالحكم الصادر بتاريخ ٣٠-٠٤-٢٠٢٥ بمثابة الحضوري. للإطلاع على تفاصيل الحكم لابد من استخدام خدمات محاكم دبي الالكترونية والذكية.

محاكم دبي DUBAI COURTS — حكومة دبي GOVERNMENT OF DUBAI
الوطن — العدد ٥٠٤٥ تاريخ ٢٠٢٦/٠٨/١٣

إعلان رقمي بالنشر بقيد دعوى في التظلم رقم ١٤٢ / ٢٠٢٦ / ٧ - تظلم - نزاع مدني

المنظورة في دائرة إدارة الدعوى الحادية عشر رقم ٨٥٤
موضوع التظلم : طعنا بالاستئناف على القرار الصادر بالمنازعة رقم ٥٢٠ / ٢٠٢٦ / ١٧٤٧ نزاع مدني - صغير بتاريخ ١٩-٦-٢٠٢٦
المتظلم: ذا ون لكجرى لنقل الركاب.ذ.م.م
عنوانه : الإمارات-إمارة دبي-بر دبي - دبي-شارع شارع عمان-مبنى برج سعيد ٢-شقة ٥٠١ - ٠٥٠٩٩٨٨٢٧٠
المطلوب إعلانه : ١- ناند كيشور جات بهانوارا رام جات صفته: متظلم ضده
موضوع الإعلان : قد أقام عليكم الدعوى وموضوعها طعنا بالاستئناف على القرار الصادر بالمنازعة رقم ٥٢٠ / ٢٠٢٦ / ١٧٤٧ نزاع مدني - صغير بتاريخ ١٩-٦-٢٠٢٦
وحددت لها جلسة يوم الخميس الموافق ١٣-٠٨-٢٠٢٦ الساعة ٠٩:٠٠ صباحا في قاعة التقاضي عن بُعد والتي يمكن الوصول إليها من خلال موقع محاكم دبي الالكتروني-الخدمات العامة-جداول جلسات القضايا لذا فأنت مكلف بالحضور أو من يمثلك قانونياً وعليكم تقديم ما لديكم من مذكرات أو مستندات للمحكمة قبل الجلسة بـثلاثة أيام على الأقل.

محاكم دبي DUBAI COURTS — حكومة دبي GOVERNMENT OF DUBAI
الوطن — العدد ٥٠٤٥ تاريخ ٢٠٢٦/٠٨/١٣

اعلان محضر حجز بالنشر في التنفيذ رقم ٢١١ / ٢٠٢٥ / ٩٥٨ - تنفيذ عقاري

المنظورة في دائرة التنفيذ الخامسة عشر رقم ٣٩٧
موضوع التنفيذ : تنفيذ الحكم الصادر في الدعوى رقم ١٣٤ - ٢٠٢٥ عقاري كلي ، بسداد المبلغ المنفذ به وقدره (٢,٢٠٥,١٩٣,٥ درهم) ، شاملاً للرسوم والمصاريف
طالب التنفيذ: نايل كازيف عنوانه : الإمارات - إمارة دبي - مدينة : دبي - عود ميثا - بر دبي - شارع: أم هرير - مبنى : ملتقى الأعمال - شقة : الميزانين ام ١٧ - مقابل نادي النصر - ٠٥٥١٧٥٦٩٩٣
المطلوب إعلانه : ١- تي اتش او إي للتطوير العقاري ش.ذ.م.م صفته: منفذ ضده
موضوع الإعلان : نعلنكم بانه تم الحجز على اموالكم الخاصة وهي عبارة عن شقة المسلسل ١٠٢١٦٥٤٧٩ النوع وحدة الاستخدام تجارية والمنطقة دبي المدينة جزر العالم رقم قطعة الأرض ١٦٣ وإسم المبنى كوت دي أزور - ك إسم المشروع ذا هارت أوف يوروب ٢ إسم المطور تي اتش او إي للتطوير العقاري ش.ذ.م.م ، رقم المبنى 4 رقم الوحدة THOE2-C- 1053 نوع التملك تملك حر - وفاءا للمبلغ المطالب به و ذلك للعلم بما جاء فيه و نفاذ مفعولة قانونا

محاكم دبي DUBAI COURTS — حكومة دبي GOVERNMENT OF DUBAI
الوطن — العدد ٥٠٤٥ تاريخ ٢٠٢٦/٠٨/١٣

إعلان رقمي للتكليف بالوفاء تحت طائلة البيع بالنشر في التنفيذ رقم ٢١١ / ٢٠٢٥ / ٩٥٨ - تنفيذ عقاري

المنظورة في دائرة التنفيذ الخامسة عشر رقم ٣٩٧
موضوع التنفيذ : تنفيذ الحكم الصادر في الدعوى رقم ١٣٤ - ٢٠٢٥ عقاري كلي ، بسداد المبلغ المنفذ به وقدره (٢,٢٠٥,١٩٣,٥ درهم) ، شاملاً للرسوم والمصاريف
طالب التنفيذ: نايل كازيف عنوانه : الإمارات - إمارة دبي - مدينة : دبي - عود ميثا - بر دبي - شارع: أم هرير - مبنى : ملتقى الأعمال - شقة : الميزانين ام ١٧ - مقابل نادي النصر - ٠٥٥١٧٥٦٩٩٣
المطلوب إعلانه : ١- تي اتش او إي للتطوير العقاري ش.ذ.م.م صفته: منفذ ضده
موضوع الإعلان : قرررت محاكم دبي الابتدائية إعلانكم لسداد قيمة المطالبة وقدرها ٢٢٠٥١٩٣,٥ درهم خلال خمسة عشر يوماً من تاريخ التبليغ وإلا سيتم بيع العقار عن طريق المزايدة وفقا لنص المادة ٢٨٨ من قانون الاجراءات المدنية. للإطلاع على تفاصيل القرار والدعوى لابد من استخدام خدمات محاكم دبي الالكترونية والذكية.

محاكم دبي DUBAI COURTS — حكومة دبي GOVERNMENT OF DUBAI
الوطن — العدد ٥٠٤٥ تاريخ ٢٠٢٦/٠٨/١٣

إعلان رقمي بالنشر بقيد دعوى في الدعوى رقم ٣٣ / ٢٠٢٦ / ٧٩٤ - التماس اعادة نظر عمالي

المنظورة في دائرة إدارة الدعوى العمالية الثالثة رقم ٤١٨
موضوع الدعوى : التماس إعادة النظر في الدعوى رقم ٢٠٢٦/١٥١٦ عمالي قرار وزاري والرسوم والمصاريف والأتعاب
المدعي: اكاديميه ميلوديكا للموسيقى ش.ذ.م.م
عنوانه : الإمارات-إمارة دبي-الخبيصي - ديره - دبي-شارع أبوبكر الصديق-مبنى البخيت سنتر الطابق الثاني-شقة ٢٠٥-بجوار بنك أبوظبي الأول - ٠٥٦٧٨٧١٥٥٧
المطلوب إعلانه : ١- ميبول اليسيا روسيل بومبن صفته: ملتمس ضده
موضوع الإعلان : قد أقام عليكم الدعوى وموضوعها التماس إعادة النظر في الدعوى رقم ٢٠٢٦/١٥١٦ عمالي قرار وزاري والرسوم والمصاريف والأتعاب
وحددت لها جلسة يوم الاربعاء الموافق ١٩-٠٨-٢٠٢٦ الساعة ٠٩:٠٠ صباحا في قاعة التقاضي عن بُعد والتي يمكن الوصول إليها من خلال موقع محاكم دبي الالكتروني-الخدمات العامة-جداول جلسات القضايا لذا فأنت مكلف بالحضور أو من يمثلك قانونياً وعليكم تقديم ما لديكم من مذكرات أو مستندات للمحكمة قبل الجلسة بـثلاثة أيام على الأقل.

محاكم دبي DUBAI COURTS — حكومة دبي GOVERNMENT OF DUBAI
الوطن — العدد ٥٠٤٥ تاريخ ٢٠٢٦/٠٨/١٣

اعلان بالنشر في المنازعة رقم ٥٢٠ / ٢٠٢٦ / ٣٥٩٣ - نزاع مدني - صغير

المنظورة في التسوية الودية للمنازعات الثالثة وعشرون رقم ٤٦٤
موضوع المنازعة : المطالبة بإلزام المتنازع ضده بمبلغ وقدره (٨٢١٢,٥ درهم) و الرسوم و المصاريف و أتعاب المحاماة و الفائدة ١٢٪ من تاريخ الإستحقاق وحتى السداد التام وشمول الحكم بالنفاذ المعجل بلا كفالة.
المتنازع : وسلا لتأجير السيارات ذ.م.م
عنوانه : الإمارات-إمارة دبي-القوز الصناعية الثالثة - دبي-شارع شارع رقم ٤ -شقة مكتب رقم ٠٥٠٧٠٠١١٣١ - M٢٢٩
المطلوب إعلانه : ١- نديم محمد رشاد جوده الدويك صفته: متنازع ضده
موضوع الإعلان : قد أقام عليكـ الدعوى وموضوعها المطالبة بإلزام المتنازع ضده بمبلغ وقدره (٨٢١٢,٥ درهم) و الرسوم و المصاريف و أتعاب المحاماة و الفائدة ١٢٪ من تاريخ الإستحقاق وحتى السداد التام وشمول الحكم بالنفاذ المعجل بلا كفالة.
وحددت لها جلسة يوم الاثنين الموافق ٢٤-٠٨-٢٠٢٦ الساعة ٠٩:٠٠ صباحا ص بقاعة التقاضي عن بُعد لذا فأنت مكلف بالحضور أو من يمثلك قانونيا و عليك بتقديم ما لديكـ من مذكرات أو مستندات للمحكمة قبل الجلسة بـثلاثة أيام على الاقل.

محاكم دبي DUBAI COURTS — حكومة دبي GOVERNMENT OF DUBAI
الوطن — العدد ٥٠٤٥ تاريخ ٢٠٢٦/٠٨/١٣

اعلان رقمي للتكليف بالوفاء بالنشر في التنفيذ رقم ٢٠٨ / ٢٠٢٦ / ٢٩٤٥ - تنفيذ مدني

المنظورة في دائرة التنفيذ الرابعة عشر رقم ٣٨٩
موضوع التنفيذ : تنفيذ الحكم الصادر في الدعوى رقم «٢٠٢٦/٣٨٧ مدني جزئي» ، شاملاً للرسوم والمصاريف
طالب التنفيذ: فالنسيا ليموزين سيرفيس ش.ذ.م.م
عنوانه : الإمارات-إمارة دبي-القوز الثالثة - دبي-شارع الخيل الأول-مبنى مستودع ٣,٤ - ٠٥٦٧٢٥٠٠٧٧
المطلوب إعلانه : ١- نور رايدز لنقل الركاب ش.ذ.م.م صفته: منفذ ضده
موضوع الإعلان : قد أقام عليكم الدعوى التنفيذية المذكورة أعلاه والزامكم بتنفيذ ما ورد بالسند التنفيذي وسداد المبلغ المنفذ به وقدره ١٢٠٠٧١,٥ إلى طالب التنفيذ أو خزينة المحكمة بالإضافة إلى سداد الرسوم المقررة وذلك خلال ٧ أيام من تاريخ نشر الإعلان وإلا فإن محكمة التنفيذ ستتخذ الاجراءات القانونية بحقكم.
لسداد المبلغ المنفذ به يتم إيداع أو تحويل أي مبالغ الى الحساب التالي الخاص بملف التنفيذ الماثل
AE820260751208000255288
DC-VAC-ACCOUNT: 208- 2026- 2945 - 000255288
بنك الإمارات دبي الوطني Emirates NBD

محاكم دبي DUBAI COURTS — حكومة دبي GOVERNMENT OF DUBAI
الوطن — العدد ٥٠٤٥ تاريخ ٢٠٢٦/٠٨/١٣

اعلان رقمي للتكليف بالوفاء بالنشر في التنفيذ رقم ٢٥٣ / ٢٠٢٦ / ١٤٩٣٩ - تنفيذ شيكات

المنظورة في دائرة التنفيذ الرابعة رقم ١٨٦
موضوع التنفيذ : المطالبة بقيمة الشيك المرتجع رقم (٠٠٠١٥٥) والصادر عن بنك ابوظبى التجارى بقيمة (١٠٩٥٠٠ درهم) والرسوم والمصاريف .
طالب التنفيذ: جاسور لعمال تصميم تنفيذ الديكور ش.ذ.م.م
عنوانه : الإمارات-إمارة دبي-المركز التجاري الأولى - دبي-شارع الشيخ زايد -مبنى برج ذي تاور بلازا -شقة مكتب ١١٠١ - ٠٥٠٤٦٧٩٠٤٤
المطلوب إعلانه : ١- جزيرة الحي للمقاولات ذ.م.م صفته: منفذ ضده
موضوع الإعلان : قد أقام عليكم الدعوى التنفيذية المذكورة أعلاه والزامكم بتنفيذ ما ورد بالسند التنفيذي وسداد المبلغ المنفذ به وقدره ١١١٨٩٩,٥ إلى طالب التنفيذ أو خزينة المحكمة بالإضافة إلى سداد الرسوم المقررة وذلك خلال ٧ أيام من تاريخ نشر الإعلان وإلا فإن محكمة التنفيذ ستتخذ الاجراءات القانونية بحقكم.
لسداد المبلغ المنفذ به يتم إيداع أو تحويل أي مبالغ الى الحساب التالي الخاص بملف التنفيذ الماثل
AE540260751208000260836
DC-VAC-ACCOUNT: 253- 2026- 14939 - 000260836
بنك الإمارات دبي الوطني Emirates NBD

محاكم دبي DUBAI COURTS — حكومة دبي GOVERNMENT OF DUBAI
الوطن — العدد ٥٠٤٥ تاريخ ٢٠٢٦/٠٨/١٣

اعلان بالنشر في المنازعة رقم ٥٢١ / ٢٠٢٦ / ٢٥٨٣ - نزاع تجاري - صغير

المنظورة في التسوية الودية للمنازعات الخامسة عشر رقم ٧٦٤
موضوع المنازعة : المطالبة بإلزام المدعي عليه بسداد مبلغ وقدره (٨٠٠٠٠ درهم) (ثمانون الف درهم) و الرسوم و المصاريف و أتعاب المحاماة و الفائدة ٩٪ من تاريخ الاستحقاق وحتى السداد التام وشمول الحكم بالنفاذ المعجل بلا كفالة.
المتنازع : كيه اس دي كار اند اكسيسوريز تريدينج ش.ذ.م.م - منطقة حرة
عنوانه : الإمارات-إمارة دبي-ند الشبا - بر دبي - دبي-شارع الميدان -مبنى ميدان جراند ستاند -شقة السادس - ٠٥٥٤٧٥٩٧٦٧
المطلوب إعلانه : ١- جافوخير جهانغير عجلى بيجيجونوف صفته: متنازع ضده
موضوع الإعلان : قد أقام عليكـ الدعوى وموضوعها المطالبة بإلزام المدعي عليه بسداد مبلغ وقدره (٨٠٠٠٠ درهم) (ثمانون الف درهم) و الرسوم و المصاريف و أتعاب المحاماة و الفائدة ٩٪ من تاريخ الاستحقاق وحتى السداد التام وشمول الحكم بالنفاذ المعجل بلا كفالة.
وحددت لها جلسة يوم الثلاثاء الموافق ٢٥-٠٨-٢٠٢٦ الساعة ٠٩:٠٠ صباحا ص بقاعة التقاضي عن بُعد لذا فأنت مكلف بالحضور أو من يمثلك قانونيا و عليك بتقديم ما لديكـ من مذكرات أو مستندات للمحكمة قبل الجلسة بـثلاثة أيام على الاقل.

محاكم دبي DUBAI COURTS — حكومة دبي GOVERNMENT OF DUBAI
الوطن — العدد ٥٠٤٥ تاريخ ٢٠٢٦/٠٨/١٣

اعلان بالنشر في المنازعة رقم ٥٢٠ / ٢٠٢٦ / ٣٤٥٥ - نزاع مدني - صغير

المنظورة في التسوية الودية للمنازعات العاشرة رقم ٧٥٩
موضوع المنازعة : دعوى مطالبة بمبلغ (٨٨٢٦,٤٥ درهم) (ثمانية آلاف وثمانمائة وستة وعشرون درهم وخمسة وأربعون فلس)
المتنازع : إنديغو رنت إيه كار م.د.م.س
عنوانه : الإمارات ، إمارة دبي ، منطقة الخليج التجاري ، شارع الاعمال -، بناية اكسفورد ، مكتب رقم G2 ، بالقرب من كابيتال جولدن تاور - ٠٥٥٤٠١٣٥٨٨
المطلوب إعلانه : ١- حاشر مانانكاندى حميد مانانكاندى صفته: متنازع ضده
موضوع الإعلان : قد أقام عليكـ الدعوى وموضوعها دعوى مطالبة بمبلغ (٨٨٢٦,٤٥ درهم) (ثمانية آلاف وثمانمائة وستة وعشرون درهم وخمسة وأربعون فلس)
وحددت لها جلسة يوم الثلاثاء الموافق ١٨-٠٨-٢٠٢٦ الساعة ٠٩:٠٠ صباحا ص بقاعة التقاضي عن بُعد لذا فأنت مكلف بالحضور أو من يمثلك قانونيا و عليك بتقديم ما لديكـ من مذكرات أو مستندات للمحكمة قبل الجلسة بـثلاثة أيام على الاقل.

محاكم دبي DUBAI COURTS — حكومة دبي GOVERNMENT OF DUBAI
الوطن — العدد ٥٠٤٥ تاريخ ٢٠٢٦/٠٨/١٣

اعلان رقمي للتكليف بالوفاء بالنشر في التنفيذ رقم ٢٥٣ / ٢٠٢٥ / ٢٨٦٦٦ - تنفيذ شيكات

المنظورة في دائرة التنفيذ التاسعة عشر رقم ٤٧٦
موضوع التنفيذ : المطالبة بقيمة الشيك المرتجع رقم (٠٠٠٣٥٢) بقيمة الشيك المرتجع رقم (٠٠٠٣٨٣) والصادرين عن بنك أبوظبي التجاري بقيمة (١٥١,٤٥٢ درهم) شاملا للرسوم والمصاريف القضائية
طالب التنفيذ: كليك اند درايف ش.ذ.م.م-منطقة حرة
عنوانه : الإمارات-إمارة دبي-بر دبي - دبي ميدان جراند ستاند, الطابق السادس, شارع الميدان, ند الشبا, دبي, الإمارات العربية المتحدة - ٠٥٦٨١٣٠٠٢٨
المطلوب إعلانه : ١- سلطان سعيد سالم الفلاحى صفته: منفذ ضده
موضوع الإعلان : قد أقام عليكم الدعوى التنفيذية المذكورة أعلاه والزامكم بتنفيذ ما ورد بالسند التنفيذي وسداد المبلغ المنفذ به وقدره ١٥١٤٥٢ إلى طالب التنفيذ أو خزينة المحكمة بالإضافة إلى سداد الرسوم المقررة وذلك خلال ٧ أيام من تاريخ نشر الإعلان وإلا فإن محكمة التنفيذ ستتخذ الاجراءات القانونية بحقكم.
لسداد المبلغ المنفذ به يتم إيداع أو تحويل أي مبالغ الى الحساب التالي الخاص بملف التنفيذ الماثل
AE530260751208000275598
DC-VAC-ACCOUNT: 253- 2025- 28666 - 000275598
بنك الإمارات دبي الوطني Emirates NBD

محاكم دبي DUBAI COURTS — حكومة دبي GOVERNMENT OF DUBAI
الوطن — العدد ٥٠٤٥ تاريخ ٢٠٢٦/٠٨/١٣

اعلان رقمي للتكليف بالوفاء بالنشر في التنفيذ رقم ٢٠٩ / ٢٠٢٦ / ٢٣٧٢ - تنفيذ عمالي

المنظورة في دائرة التنفيذ السابعة رقم ٢٢٨
موضوع التنفيذ : تنفيذ الحكم الصادر في الدعوى العمالية رقم ١١٢ / ٢٠٢٦ / ١٤٤١ عمالي قرار وزاري ، بسداد المبالغ المنفذ بها وقدرها (١٩٠٥٣ درهم) ، والفائدة القانونية ٥٪ من تاريخ المطالبة القضائية والمناسب من المصروفات ورسم التنفيذ شاملا المعرفة والابتكار ٤١٧ درهم
طالب التنفيذ: محمد مونس قريشى محمد مكى قريشى
عنوانه : الإمارات-إمارة دبي-القوز الثانية - دبي--القوز الثانية - دبي-مبنى بوابة الخيل -٣-شقة ٢١٥ - ٠٥٦٣٩٦٠٧٦٩
المطلوب إعلانه : ١- ابيك اكريلك لمقاولات الخدمات الفنية ذ.م.م صفته: منفذ ضده
موضوع الإعلان : قد أقام عليكم الدعوى التنفيذية المذكورة أعلاه والزامكم بتنفيذ ما ورد بالسند التنفيذي وسداد المبلغ المنفذ به وقدره ١٩٨٠٨,٥ إلى طالب التنفيذ أو خزينة المحكمة بالإضافة إلى سداد الرسوم المقررة وذلك خلال ٧ أيام من تاريخ نشر الإعلان وإلا فإن محكمة التنفيذ ستتخذ الاجراءات القانونية بحقكم.
لسداد المبلغ المنفذ به يتم إيداع أو تحويل أي مبالغ الى الحساب التالي الخاص بملف التنفيذ الماثل
AE090260751208000270182
DC-VAC-ACCOUNT: 209- 2026- 2372 - 000270182
بنك الإمارات دبي الوطني Emirates NBD

محاكم دبي DUBAI COURTS — حكومة دبي GOVERNMENT OF DUBAI
الوطن — العدد ٥٠٤٥ تاريخ ٢٠٢٦/٠٨/١٣

اعلان بالنشر في المنازعة رقم ٥٢٢ / ٢٠٢٦ / ٨٤١ - نزاع عقاري - صغير

المنظورة في التسوية الودية للمنازعات السابعة و عشرون رقم ٤٨٧
موضوع المنازعة : المطالبة بإلزام المتنازع ضده بأن يؤدي للمتنازع مبلغ وقدره (٥٠,٠٠٠) خمسون الف درهم والفائدة القانونية ٥٪ من تاريخ ٢٠٢٥/١٢/٤ وحتى تمام السداد.
المتنازع : بلال سالم باجاه احمد السويدي
عنوانه : الإمارات - إمارة دبي - عود المطينة الأولى - دبي - شارع -١١ - مبنى ١٠١ - ٠٥٠٧٨١٥٥٨٩
المطلوب إعلانهما : ١- ربيع عشرى محمد ميزار صفته : متنازع ضده
٢- العمران الذهبي للاعمال الفنية ش.ذ.م.م صفته : متنازع ضده
موضوع الإعلان : قد أقام عليكـ الدعوى وموضوعها المطالبة بإلزام المتنازع ضده بأن يؤدي للمتنازع مبلغ وقدره (٥٠,٠٠٠) خمسون الف درهم والفائدة القانونية ٥٪ من تاريخ ٢٠٢٥/١٢/٤ وحتى تمام السداد.
وحددت لها جلسة يوم الاثنين الموافق ١٧-٠٨-٢٠٢٦ الساعة ١٠:٠٠ صباحا ص بقاعة التقاضي عن بعد لذا فأنت مكلف بالحضور أو من يمثلك قانونيا و عليك بتقديم ما لديك من مذكرات أو مستندات للمحكمة قبل الجلسة بثلاثة أيام على الاقل.

محاكم دبي DUBAI COURTS — حكومة دبي GOVERNMENT OF DUBAI
الوطن — العدد ٥٠٤٥ تاريخ ٢٠٢٦/٠٨/١٣

إعلان رقمي لحكم بمثابة الحضوري بالنشر في التنفيذ رقم ٥٢١ / ٢٠٢٦ / ٢٤٥٣ - نزاع تجاري - صغير

المنظورة في التسوية الودية للمنازعات التاسعة عشر رقم ٧٦٨
موضوع المنازعة : صحيفة دعوى مطالبة مالية بمبلغ ٢٢,٦٢٦,٩٨ درهم بوكالتنا عن المدعية أعلاه، نتقدم لعدالة المحكمة الموقرة بهذه الصحيفة ملتمسين قيد الدعوى والتصريح لنا بسداد الرسم المقرر وتحديد أقرب جلسة لنظرها، مع إعلان المدعى عليها بها أصولاً
المتنازع : وورث جلف (ذ.م.م)
عنوانه : مكتب ناصر الشامسي للمحاماة والإستشارات القانونية إمارة دبي بر دبي الخليج التجاري اسبكت تاور الطابق الرابع مكتب رقم ٤٠٤ هاتف ثابت ٠٤٢٥٠٧٧٧٨ هاتف متحرك ٠٥٦٦٥٩٩٣٥٧ فاكس ٠٤٢٥٠٧٧٧٩ صندوق بريد ٨٠٧٣٥ دبي ٠٥٦٦٥٩٩٣٥٧
المطلوب إعلانه : ١- ديناميك دلتا للأعمال الكهروميكانيكية (ش.ذ.م.م)
صفته : متنازع ضده
موضوع الإعلان : قررت التسويات الودية إعلانكم بالحكم الصادر بتاريخ ٣٠-٠٧-٢٠٢٦ بمثابة الحضوري. للإطلاع على تفاصيل الحكم لابد من استخدام خدمات محاكم دبي الالكترونية والذكية.

محاكم دبي DUBAI COURTS — حكومة دبي GOVERNMENT OF DUBAI
الوطن — العدد ٥٠٤٥ تاريخ ٢٠٢٦/٠٨/١٣

اعلان وتكليف بالوفاء بالنشر في الت

الإعلانات

محاكم دبي DUBAI COURTS — حكومة دبي GOVERNMENT OF DUBAI

الوطن — العدد ٥٠٤٥ تاريخ ٢٠٢٦/٠٨/١٣

اعلان رقمي للتكليف بالوفاء بالنشر في التنفيذ رقم ٢٥٣ / ٢٠٢٦ / ١٦٥٠١ - تنفيذ شيكات

المنظورة في دائرة التنفيذ السابعة رقم ٢٢٨
موضوع التنفيذ : يلتمس طالب التنفيذ من عدالتكم وبعد الإطلاع على هذا الطلب والمستندات المرفقة معه الاتي : أولاً: اصدار الامر بوضع الصيغة التنفيذية على الشيك محل الطلب الماثل. ثانياً: اصدار الامر بإلزام المنفذ ضده بأداء مبلغ (١٩٢٨٣,٥ درهماً) لصالح طالب التنفيذ. ثالثا: إلزام المنفذ ضده بالرسوم والمصاريف.
وتفضلوا بقبول وافر الإحترام ،،،،،
طالب التنفيذ: أقساط لتجارة الهواتف المتحركة ولوازمها ذ.م.م ش.ش.و
عنوانه : الإمارات-إمارة دبي-رقة البطين - ديره - دبي-شارع أل مكتوم-مبنى برج الريم-شقة ٤٠٢/٤ - ٠٥٠٢٤٢٣٢١٣
المطلوب إعلانه : ١- احمد علي محمد الهوتى البلوشى صفته: منفذ ضده
موضوع الإعلان : قد أقام عليكم الدعوى التنفيذية المذكورة أعلاه والزامكم بتنفيذ ما ورد بالسند التنفيذي وسداد المبلغ المنفذ به وقدره ١٩٢٨٣,٥ إلى طالب التنفيذ أو خزينة المحكمة بالإضافة إلى سداد الرسوم المقررة وذلك خلال ٧ أيام من تاريخ نشر الإعلان وإلا فإن محكمة التنفيذ ستتخذ الاجراءات القانونية بحقكم. لسداد المبلغ المنفذ به يتم إيداع أو تحويل أي مبالغ الى الحساب التالي الخاص بملف التنفيذ الماثل
AE470260751208000266006
DC-VAC-ACCOUNT: 253- 2026- 16501 - 000266006
بنك الإمارات دبي الوطني Emirates NBD

محاكم دبي DUBAI COURTS — حكومة دبي GOVERNMENT OF DUBAI

الوطن — العدد ٥٠٤٥ تاريخ ٢٠٢٦/٠٨/١٣

اعلان رقمي للتكليف بالوفاء بالنشر في التنفيذ رقم ٢٥٣ / ٢٠٢٦ / ١٦٥٠٢ - تنفيذ شيكات

المنظورة في دائرة التنفيذ السابعة رقم ٢٢٨
موضوع التنفيذ : يلتمس طالب التنفيذ من عدالتكم وبعد الإطلاع على هذا الطلب والمستندات المرفقة معه الاتي : أولاً: اصدار الامر بوضع الصيغة التنفيذية على الشيك محل الطلب الماثل. ثانياً: اصدار الامر بإلزام المنفذ ضده بأداء مبلغ (٣٢٨٤٩,٥ درهماً) لصالح طالب التنفيذ. ثالثا: إلزام المنفذ ضده بالرسوم والمصاريف.
وتفضلوا بقبول وافر الإحترام ،،،،،
طالب التنفيذ: أقساط لتجارة الهواتف المتحركة ولوازمها ذ.م.م ش.ش.و
عنوانه : الإمارات-إمارة دبي-رقة البطين - ديره - دبي-شارع أل مكتوم-مبنى برج الريم-شقة ٤٠٢/٤ - ٠٥٠٢٤٢٣٢١٣
المطلوب إعلانه : ١- ابراهيم عبيد محمد البشار صفته: منفذ ضده
موضوع الإعلان : قد أقام عليكم الدعوى التنفيذية المذكورة أعلاه والزامكم بتنفيذ ما ورد بالسند التنفيذي وسداد المبلغ المنفذ به وقدره ٣٢٨٤٩,٥ إلى طالب التنفيذ أو خزينة المحكمة بالإضافة إلى سداد الرسوم المقررة وذلك خلال ٧ أيام من تاريخ نشر الإعلان وإلا فإن محكمة التنفيذ ستتخذ الاجراءات القانونية بحقكم. لسداد المبلغ المنفذ به يتم إيداع أو تحويل أي مبالغ الى الحساب التالي الخاص بملف التنفيذ الماثل
AE200260751208000266007
DC-VAC-ACCOUNT: 253- 2026- 16502 - 000266007
بنك الإمارات دبي الوطني Emirates NBD

محاكم دبي DUBAI COURTS — حكومة دبي GOVERNMENT OF DUBAI

الوطن — العدد ٥٠٤٥ تاريخ ٢٠٢٦/٠٨/١٣

إعلان رقمي لقرار مُسبب بالنشر في التنفيذ رقم ٢٥٣ / ٢٠٢٢ / ١٣٦٠٥ - تنفيذ شيكات

المنظورة في دائرة التنفيذ التاسعة عشر رقم ٤٧٦
موضوع التنفيذ : المطالبة بقيمة الشيك المرتجع رقم (٠٠٠٤٥١) والصادر عن بنك ابو ظبي التجاري بقيمة (٢٨٠٠٠) .المطالبة بقيمة الشيك المرتجع رقم (٠٠٠٤٥٢) والصادر عن بنك ابو ظبي التجاري بقيمة (٢٨٠٠٠) . المطالبة بقيمة الشيك المرتجع رقم (٠٠٠٤٥٣) والصادر عن بنك ابو ظبي التجاري بقيمة (٢٨٠٠٠). المطالبة بقيمة الشيك المرتجع رقم (٠٠٠٤٥٤) والصادر عن بنك ابو ظبي التجاري بقيمة (٢٨٠٠٠). المطالبة بقيمة الشيك المرتجع رقم (٠٠٠٤٥٥) والصادر عن بنك ابو ظبي التجاري بقيمة (٢٨٠٠٠). المطالبة بقيمة الشيك المرتجع رقم (٠٠٠٤٥٦) والصادر عن بنك ابو ظبي التجاري بقيمة (٢٨٠٠٠). المطالبة بقيمة الشيك المرتجع رقم (٠٠٠٤٥٧) والصادر عن بنك ابو ظبي التجاري بقيمة (٢٨٠٠٠).
طالب التنفيذ: العامر لصناعة اللوحات الكهربائية ش.ذ.م.م
عنوانه : الإمارات-إمارة دبي-بورسعيد - ديره - دبي-مبنى بيزنس افينيو-شقة طابق ٢ مكتب ٢١٠ - ٠٥٥٣٤٩٩٩٩٦
المطلوب إعلانه : ١- احمد سعيد المغربي صفته: منفذ ضده
موضوع الإعلان : قررت محاكم دبي الابتدائية إعلانكم بالقرار المُسبب الصادر بتاريخ ٢٢-١٢-٢٠٢٥ للإطلاع على تفاصيل القرار لابد من استخدام خدمات محاكم دبي الالكترونية والذكية.

محاكم دبي DUBAI COURTS — حكومة دبي GOVERNMENT OF DUBAI

الوطن — العدد ٥٠٤٥ تاريخ ٢٠٢٦/٠٨/١٣

إعلان رقمي لقرار مُسبب بالنشر في التنفيذ رقم ٢٥٣ / ٢٠٢٢ / ١٣١٩٢ - تنفيذ شيكات

المنظورة في دائرة التنفيذ السابعة رقم ٢٢٨
موضوع التنفيذ : المطالبة بقيمة الشيك المرتجع رقم (٠٠١١٣١) والصادر عن بنك دبي التجاري بقيمة (٥٢٦٧٥٠) و المطالبة بقيمة الشيك المرتجع رقم (٠٠١١٣٣) والصادر عن بنك دبي التجاري بقيمة (٥٢٦٢٥) والمطالبة بقيمة الشيك المرتجع رقم (٠٠١١٣٤) والصادر عن بنك دبي التجاري بقيمة (٥٢٧٥٠) و المطالبة بقيمة الشيك المرتجع رقم (٠٠١١٣٦) والصادر عن بنك دبي التجاري بقيمة (٥٢٧٥٠) و المطالبة بقيمة الشيك المرتجع رقم (٠٠١١٣٧) والصادر عن بنك دبي التجاري بقيمة (٥٢٥٠٠) و المطالبة بقيمة الشيك المرتجع رقم (٠٠١١٣٨) والصادر عن بنك دبي التجاري بقيمة (٥٢٦٢٥). والمجموع الشيكات (٣١٦٠٠٠) والمبلغ الاجمالي مع الرسوم والمصاريف (٣٢١٨٦٥)
طالب التنفيذ: العامر لصناعة اللوحات الكهربائية ش.ذ.م.م
عنوانه : الإمارات-إمارة دبي-بورسعيد - ديره - دبي-مبنى بيزنس افينيو-شقة طابق ٢ مكتب ٢١٠ - ٠٥٥٣٤٩٩٩٩٦
المطلوب إعلانه : ١- ايمن الهامى عبدالرؤوف جوده صفته: منفذ ضده
موضوع الإعلان : قررت محاكم دبي الابتدائية إعلانكم بالقرار المُسبب الصادر بتاريخ ٠٤-٠٦-٢٠٢٥ للإطلاع على تفاصيل القرار لابد من استخدام خدمات محاكم دبي الالكترونية والذكية.

محاكم دبي DUBAI COURTS — حكومة دبي GOVERNMENT OF DUBAI

الوطن — العدد ٥٠٤٥ تاريخ ٢٠٢٦/٠٨/١٣

اعلان رقمي للتكليف بالوفاء بالنشر في التنفيذ رقم ٢٥٣ / ٢٠٢٦ / ١٦٤٩٢ - تنفيذ شيكات

المنظورة في دائرة التنفيذ السابعة رقم ٢٢٨
موضوع التنفيذ : يلتمس طالب التنفيذ من عدالتكم وبعد الإطلاع على هذا الطلب والمستندات المرفقة معه الاتي : أولاً: اصدار الامر بوضع الصيغة التنفيذية على الشيك محل الطلب الماثل. ثانياً: اصدار الامر بإلزام المنفذ ضده بأداء مبلغ (١٩٧٩٣,٥ درهماً) لصالح طالب التنفيذ. ثالثا: إلزام المنفذ ضده بالرسوم والمصاريف.
وتفضلوا بقبول وافر الإحترام ،،،،،
طالب التنفيذ: أقساط لتجارة الهواتف المتحركة ولوازمها ذ.م.م ش.ش.و
عنوانه : الإمارات-إمارة دبي-رقة البطين - ديره - دبي-شارع أل مكتوم-مبنى برج الريم-شقة ٤٠٢/٤ - ٠٥٠٢٤٢٣٢١٣
المطلوب إعلانه : ١- عادل سعيد احمد محمد الشحى صفته: منفذ ضده
موضوع الإعلان : قد أقام عليكم الدعوى التنفيذية المذكورة أعلاه والزامكم بتنفيذ ما ورد بالسند التنفيذي وسداد المبلغ المنفذ به وقدره ١٩٧٩٣,٥ إلى طالب التنفيذ أو خزينة المحكمة بالإضافة إلى سداد الرسوم المقررة وذلك خلال ٧ أيام من تاريخ نشر الإعلان وإلا فإن محكمة التنفيذ ستتخذ الاجراءات القانونية بحقكم. لسداد المبلغ المنفذ به يتم إيداع أو تحويل أي مبالغ الى الحساب التالي الخاص بملف التنفيذ الماثل
AE530260751208000265995
DC-VAC-ACCOUNT: 253- 2026- 16492 - 000265995
بنك الإمارات دبي الوطني Emirates NBD

محاكم دبي DUBAI COURTS — حكومة دبي GOVERNMENT OF DUBAI

الوطن — العدد ٥٠٤٥ تاريخ ٢٠٢٦/٠٨/١٣

اعلان رقمي للتكليف بالوفاء بالنشر في التنفيذ رقم ٢٥٣ / ٢٠٢٦ / ١٦٤٨٧ - تنفيذ شيكات

المنظورة في دائرة التنفيذ التاسعة رقم ٢٣٠
موضوع التنفيذ : يلتمس طالب التنفيذ من عدالتكم وبعد الإطلاع على هذا الطلب والمستندات المرفقة معه الاتي : أولاً: اصدار الامر بوضع الصيغة التنفيذية على الشيك محل الطلب الماثل. ثانياً: اصدار الامر بإلزام المنفذ ضده بأداء مبلغ (١٠٠٠٥,٥ درهماً) لصالح طالب التنفيذ. ثالثا: إلزام المنفذ ضده بالرسوم والمصاريف.
وتفضلوا بقبول وافر الإحترام ،،،،،
طالب التنفيذ: أقساط لتجارة الهواتف المتحركة ولوازمها ذ.م.م ش.ش.و
عنوانه : الإمارات-إمارة دبي-رقة البطين - ديره - دبي-شارع أل مكتوم-مبنى برج الريم-شقة ٤٠٢/٤ - ٠٥٠٢٤٢٣٢١٣
المطلوب إعلانه : ١- علي عبدالله صالح عبدالرحمن المرزوقي صفته: منفذ ضده
موضوع الإعلان : قد أقام عليكم الدعوى التنفيذية المذكورة أعلاه والزامكم بتنفيذ ما ورد بالسند التنفيذي وسداد المبلغ المنفذ به وقدره ١٠٠٠٥,٥ إلى طالب التنفيذ أو خزينة المحكمة بالإضافة إلى سداد الرسوم المقررة وذلك خلال ٧ أيام من تاريخ نشر الإعلان وإلا فإن محكمة التنفيذ ستتخذ الاجراءات القانونية بحقكم. لسداد المبلغ المنفذ به يتم إيداع أو تحويل أي مبالغ الى الحساب التالي الخاص بملف التنفيذ الماثل
AE590260751208000265984
DC-VAC-ACCOUNT: 253- 2026- 16487 - 000265984
بنك الإمارات دبي الوطني Emirates NBD

محاكم دبي DUBAI COURTS — حكومة دبي GOVERNMENT OF DUBAI

الوطن — العدد ٥٠٤٥ تاريخ ٢٠٢٦/٠٨/١٣

إعلان رقمي لقرار مُسبب بالنشر في التنفيذ رقم ٢٠٧ / ٢٠٢٦ / ٣٥١٣ - تنفيذ تجاري

المنظورة في دائرة التنفيذ السابعة عشر رقم ٤٧١
موضوع التنفيذ : تنفيذ الحكم الصادر في الدعوى رقم٢٠٢٦/٣٦٩٠ نزاع محدد القيمة بسداد المبلغ المنفذ به وقدره ٦٩٦٩٩,٣٩ درهم ، شاملاً للرسوم والمصاريف وقضايا التنفيذ بالرسوم
طالب التنفيذ: تركر تكنولوجيز م.ذ.م.س
عنوانه : الإمارات-إمارة دبي-بورسعيد - ديره - دبي-شارع خلف وكالة نيسان -مبنى بزنيس افينو-شقة ٢١٠ - ٠٥٥٥٧٨١٧١٧
المطلوب إعلانه : ١- اوشيان ويس للشحن ش.ذ.م.م صفته: منفذ ضده
موضوع الإعلان : قررت محاكم دبي الابتدائية إعلانكم بالقرار المُسبب الصادر بتاريخ ٢٢-٠٧-٢٠٢٦ للإطلاع على تفاصيل القرار لابد من استخدام خدمات محاكم دبي الالكترونية والذكية.

محاكم دبي DUBAI COURTS — حكومة دبي GOVERNMENT OF DUBAI

الوطن — العدد ٥٠٤٥ تاريخ ٢٠٢٦/٠٨/١٣

إعلان رقمي لقرار مُسبب بالنشر في التنفيذ رقم ٢٠٩ / ٢٠٢٦ / ١٧٦٢ - تنفيذ عمالي

المنظورة في دائرة التنفيذ السابعة رقم ٢٢٨
موضوع التنفيذ : تنفيذ الحكم الصادر في الدعوى العمالية رقم ٢٠٢٦/٤٠٦ ، والمعدل بالاستئناف رقم ٢٠٢٦/٨٣٥ استئناف عمالي والمميز برقم ٢٠٢٥/١٨٤ طعن عمالي ، بسداد المبلغ المنفذ به وقدره (٤٠٦١٥٦ درهم) لصالح المستأنف محمد عطيه عيد الموجي ، شاملاً للرسوم والمصاريف
طالب التنفيذ: محمد عطيه عيد الموجى
عنوانه : الإمارات-إمارة رأس الخيمة-خزام - راس الخيمه-شارع خزام-مبنى جمعه الزعابي-شقة الطابق ٢ شقة ٢٠٣-مقابل راك مول - ٠٥٢٣٨٨٩٣١٢
المطلوب إعلانه : ١- ارامیك للأعمال الكهروميكانيكية ش.ذ.م.م
صفته: منفذ ضده
موضوع الإعلان : قررت محاكم دبي الابتدائية إعلانكم بالقرار المُسبب الصادر بتاريخ ١٤-٠٧-٢٠٢٦ للإطلاع على تفاصيل القرار لابد من استخدام خدمات محاكم دبي الالكترونية والذكية.

محاكم دبي DUBAI COURTS — حكومة دبي GOVERNMENT OF DUBAI

الوطن — العدد ٥٠٤٥ تاريخ ٢٠٢٦/٠٨/١٣

اعلان رقمي للتكليف بالوفاء بالنشر في التنفيذ رقم ٢٥٣ / ٢٠٢٦ / ١٧٧٣٠ - تنفيذ شيكات

المنظورة في دائرة التنفيذ الثامنة عشر رقم ٤٧٣
موضوع التنفيذ : يلتمس طالب التنفيذ من عدالتكم وبعد الإطلاع على هذا الطلب والمستندات المرفقة معه الاتي : أولاً: اصدار الامر بوضع الصيغة التنفيذية على الشيك محل الطلب الماثل. ثانياً: اصدار الامر بإلزام المنفذ ضده بأداء مبلغ (٩٤٠٥,٥ درهماً) لصالح طالب التنفيذ. ثالثا: إلزام المنفذ ضده بالرسوم والمصاريف.
وتفضلوا بقبول وافر الإحترام ،،،،،
طالب التنفيذ: أقساط لتجارة الهواتف المتحركة ولوازمها ذ.م.م ش.ش.و
عنوانه : الإمارات-إمارة دبي-رقة البطين - ديره - دبي-شارع أل مكتوم-مبنى برج الريم-شقة ٤٠٢/٤ - ٠٥٠٢٤٢٣٢١٣
المطلوب إعلانه : ١- سلمان سالم عنبر بلال صفته: منفذ ضده
موضوع الإعلان : قد أقام عليكم الدعوى التنفيذية المذكورة أعلاه والزامكم بتنفيذ ما ورد بالسند التنفيذي وسداد المبلغ المنفذ به وقدره ٩٤٠٥,٥ إلى طالب التنفيذ أو خزينة المحكمة بالإضافة إلى سداد الرسوم المقررة وذلك خلال ٧ أيام من تاريخ نشر الإعلان وإلا فإن محكمة التنفيذ ستتخذ الاجراءات القانونية بحقكم. لسداد المبلغ المنفذ به يتم إيداع أو تحويل أي مبالغ الى الحساب التالي الخاص بملف التنفيذ الماثل
AE030260751208000270775
DC-VAC-ACCOUNT: 253- 2026- 17730 - 000270775
بنك الإمارات دبي الوطني Emirates NBD

محاكم دبي DUBAI COURTS — حكومة دبي GOVERNMENT OF DUBAI

الوطن — العدد ٥٠٤٥ تاريخ ٢٠٢٦/٠٨/١٣

إعلان رقمي بالنشر بقيد دعوى في التنفيذ رقم ٢٠٨ / ٢٠٢٦ / ٣٤٧٩ - تنفيذ مدني

المنظورة في دائرة التنفيذ الرابعة عشر رقم ٣٨٩
موضوع التنفيذ : تنفيذ الحكم الصادر في الدعوى رقم ٢٠٢٦/١٧١٧ نزاع مدني - صغير ، بسداد المبلغ المنفذ به وقدره (٧٣٠٥,٥ درهم) ، شاملاً للرسوم والمصاريف
طالب التنفيذ: شركة قطر للتأمين
عنوانه : الإمارات-إمارة دبي-ديرة - دبي-شارع بور سعيد-مبنى بيزنس بوينت-شقة ٤٠٥-خلف وكالة نيسان للسيارات - ٠٥٠٣٥٣٤٤٤١
المطلوب إعلانه : ١- يوسف العمارى صفته: منفذ ضده
موضوع الإعلان : قد أقام عليكم الدعوى وموضوعها تنفيذ الحكم الصادر في الدعوى رقم ٢٠٢٦/١٧١٧ نزاع مدني - صغير ، بسداد المبلغ المنفذ به وقدره (٧٣٠٥,٥ درهم) ، شاملاً للرسوم والمصاريف
وحددت لها جلسة يوم الموافق الساعة في لذا فأنت مكلف بالحضور أو من يمثلك قانونياً وعليكم تقديم ما لديكم من مذكرات أو مستندات للمحكمة قبل الجلسة بثلاثة أيام على الأقل.

محاكم دبي DUBAI COURTS — حكومة دبي GOVERNMENT OF DUBAI

الوطن — العدد ٥٠٤٥ تاريخ ٢٠٢٦/٠٨/١٣

إعلان رقمي لحكم بمثابة الحضوري بالنشر في الدعوى رقم ١٦ / ٢٠٢٦ / ٤١٥ - تجاري جزئي

المنظورة في الابتدائية التجارية الجزئية الخامسة رقم ١٥
موضوع الدعوى : المطالبة بإلزام المدعي عليها بسداد مبلغ وقدره ٥٦,٦٠٦,٧٦ درهم (ستة وخمسون الف وستمائة وستة درهم وستة وسبعون فلس فقط لا غير) مع فائدة قانونية بواقع ٥٪ من تاريخ قيد الدعوى وحتى السداد التام.وشمول الحكم بالنفاذ المعجل بلا كفالة.
المدعي: شركة البلقاء للتجارة العامة ش.ذ.م.م
عنوانه : الإمارات-إمارة دبي-ورسان الأولى - دبي-مبنى ورسان الزرعوني-شقة مكتب ١١٢-المدينة العالمية - رقم القطعة: ٦٢١-٠ - ٩٧١٥٥١٥٤٧٥٥٥
المطلوب إعلانه : ١- جرانكرافت للإنشاءات ش.ذ.م.م صفته: مدعى عليه
موضوع الإعلان : قررت محاكم دبي الابتدائية إعلانكم بالحكم الصادر بتاريخ ١٨-٠٥-٢٠٢٦ بمثابة الحضوري. للإطلاع على تفاصيل الحكم لابد من استخدام خدمات محاكم دبي الالكترونية والذكية.

محاكم دبي DUBAI COURTS — حكومة دبي GOVERNMENT OF DUBAI

الوطن — العدد ٥٠٤٥ تاريخ ٢٠٢٦/٠٨/١٣

إعلان رقمي لحكم بمثابة الحضوري بالنشر في الدعوى رقم ١٦ / ٢٠٢٥ / ٣٨٣٣ - تجاري جزئي

المنظورة في الابتدائية التجارية الجزئية الثالثة رقم ١٣
موضوع الدعوى : المطالبة بإلزام المدعي عليـها / مافول لوبريكانتس اند م م ح بمبلغ وقدره (٢٣,٤٠٦,٦٣ درهم) و الرسوم و المصاريف و أتعاب المحاماة و الفائدة ٩٪ من من تاريخ المطالبة وحتى السداد التام وشمول الحكم بالنفاذ المعجل بلا كفالة.
المدعي: جلوبلينك ويست ستار شيبينج (ش.ذ.م.م.)
عنوانه : الإمارات-إمارة دبي-بر دبي - دبي-شارع خالد بن الوليد-مبنى الفهيدي هايتس-شقة ١١-محطة مترو شرف دي جي - ٠٥٠٣٦٠٣٠٤٥
المطلوب إعلانه : ١- مافول لوبريكانتس اند جريسيز م م ح
صفته: مدعى عليه
موضوع الإعلان : قررت محاكم دبي الابتدائية إعلانكم بالحكم الصادر بتاريخ ٠٩-٠٣-٢٠٢٦ بمثابة الحضوري. للإطلاع على تفاصيل الحكم لابد من استخدام خدمات محاكم دبي الالكترونية والذكية.

محاكم دبي DUBAI COURTS — حكومة دبي GOVERNMENT OF DUBAI

الوطن — العدد ٥٠٤٥ تاريخ ٢٠٢٦/٠٨/١٣

إعلان بالنشر في المنازعة رقم ٥٢٠ / ٢٠٢٦ / ٣٦٢٩ نزاع مدني – صغير

المنظورة في التسوية الودية للمنازعات الثالثة وعشرون رقم ٤٦٤
موضوع المنازعة أولاً: أصلياً / ١- الحكم بإلزام المتنازع ضدها بسداد مبلغ وقدره (١٠٠٠٠) درهم، و الفائدة القانونية بواقع ١٢٪ من تاريخ الاستحقاق وحتى السداد التام . ثانياً: احتياطياً / توجيه اليمين المتممة للمدعي بالصيغة التي تراها عدالة المحكمة الموفرة لإثبات دعواه . على سبيل الاحتياط الكلي / توجيه اليمين الحاسمة للمدعي بالصيغة التي تراها عدالة المحكمة الموفرة في سبيل اثبات الدعوى الماثلة .
ثالثاً / إلزام المتنازع ضدها بالرسوم والمصاريف ومقابل أتعاب المحاماة .
المتنازع حمدان فاهد سعيد نصيب المزروعي عنوانه الإمارات-إمارة أبو ظبي-الخالدية - شارع الكورنيش-مبنى أبراج الكورنيش بلوك A-شقة الميزانين - ٠٥٦٧٤٤٧٢٦٢
المطلوب إعلانه ١- موضى بنت هديب بن فرج الهلاليه صفته: متنازع ضده
موضوع الإعلان قد أقام عليك الدعوى وموضوعها أولاً : أصلياً / ١- الحكم بإلزام المتنازع ضدها بسداد مبلغ وقدره (١٠٠٠٠) درهم ، و الفائدة القانونية بواقع ١٢٪ من تاريخ الاستحقاق وحتى السداد التام . ثانياً : احتياطياً / توجيه اليمين المتممة للمدعي بالصيغة التي تراها عدالة المحكمة الموفرة لإثبات دعواه . على سبيل الاحتياط الكلي / توجيه اليمين الحاسمة للمدعي بالصيغة التي تراها عدالة المحكمة الموفرة في سبيل اثبات الدعوى الماثلة .
ثالثاً / إلزام المتنازع ضدها بالرسوم والمصاريف ومقابل أتعاب المحاماة .
وحددت لها جلسة يوم الاثنين الموافق ٢٤-٠٨-٢٠٢٦ الساعة ٠٩:٠٠ صباحا ص بقاعة التقاضي عن بعد لذا فأنت مكلف بالحضور أو من يمثلك قانونيا وعليك بتقديم ما لديك من مذكرات أو مستندات للمحكمة قبل الجلسة بثلاثة أيام على الأقل.

محاكم دبي DUBAI COURTS — حكومة دبي GOVERNMENT OF DUBAI

الوطن — العدد ٥٠٤٥ تاريخ ٢٠٢٦/٠٨/١٣

إعلان بالنشر في الدعوى رقم ١٠٥ / ٢٠٢٦ / ١٣١٨ - احوال نفس غير مسلمين

المنظورة في إدارة دعاوى الأحوال الشخصية الأولى رقم ٥٠٣
موضوع الدعوى : طلاق للهجر لمدة أكثر من عامين متواصلين بعد خروج المدعي عليها من منزل الزوجية وبقاءها في الهند لمدة تزيد عن ٤ شهور وفقاً للقانون الهندوسي المرفق بلائحة الدعوى .
المدعي: فيشال نافينبتهاى ماستر نافينبتهاى اشيوارلال ماستر
عنوانه : الإمارات-إمارة دبي-بورسعيد - ديره - دبي-شارع المطار -مبنى السركال ٢ -شقة ٣٠١ - الدور الثالث -بجوار وكالة تويوتا - ٠٥٨٦٥٩٣٠٤١
المطلوب إعلانه : ١- ريكتا فيشال ماستر جاداف موكيشبهاى بهايلال صفته: مدعى عليه
موضوع الإعلان : قد أقام عليك الدعوى وموضوعها طلاق للهجر لمدة أكثر من عامين متواصلين بعد خروج المدعي عليها من منزل الزوجية وبقاءها في الهند لمدة تزيد عن ٤ شهور وفقاً للقانون الهندوسي المرفق بلائحة الدعوى .
وحددت لها جلسة يوم الثلاثاء الموافق ١٨-٠٨-٢٠٢٦ الساعة ٠٩:٠٠ صباحا في قاعة التقاضي عن بُعد في مبنى الأحوال الشخصية في منطقة القرهود BUILDING_DESC& لذا فأنت مكلف بالحضور أو من يمثلك قانونيا و عليك بتقديم ما لديك من مذكرات أو مستندات للمحكمة قبل الجلسة بثلاثة أيام على الاقل.

محاكم دبي DUBAI COURTS — حكومة دبي GOVERNMENT OF DUBAI

الوطن — العدد ٥٠٤٥ تاريخ ٢٠٢٦/٠٨/١٣

إعلان رقمي لحكم بمثابة الحضوري بالنشر في المنازعة رقم ٥٢٠ / ٢٠٢٦ / ٢١٢ - نزاع مدني - صغير

المنظورة في التسوية الودية للمنازعات السابعة عشر رقم ٧٦٦
موضوع المنازعة : المطالبة بإلزام المتنازع ضده بأن يؤدي للمتنازعة قيمة الرسوم الدراسية المستحقة عن دراسة ابناء المتنازع ضده مبلغ وقدره ٢٥,٦٩٠ درهم والفائدة القانونية بواقع ٥٪ من تاريخ المطالبة القضائية وحتى السداد التام والرسوم والمصاريف واتعاب المحاماة
المتنازع : مـــدرسة اجنايت ش. ذ. م. م
عنوانه : الإمارات-إمارة دبي-المركز التجاري الأولى - دبي-شارع الشيخ زايد-مبنى برج سعيد ٢-شقة التاسع/مكتب ٩٠٢ - ٠٥٨٥٣٢٣٢٩٦
المطلوب إعلانه : ١- تينولا مونيك ابجوند صفته: متنازع ضده
موضوع الإعلان : قررت التسويات الودية إعلانكم بالحكم الصادر بتاريخ ٠٩-٠٧-٢٠٢٦ بمثابة الحضوري. للإطلاع على تفاصيل الحكم لابد من استخدام خدمات محاكم دبي الالكترونية والذكية.

محاكم دبي DUBAI COURTS — حكومة دبي GOVERNMENT OF DUBAI

الوطن — العدد ٥٠٤٥ تاريخ ٢٠٢٦/٠٨/١٣

اعلان رقمي للتكليف بالوفاء بالنشر في التنفيذ رقم ٢٥٣ / ٢٠٢٦ / ٦٤٨٤ تنفيذ شيكات

المنظورة في : دائرة التنفيذ الثامنة عشر رقم ٤٧٣
موضوع التنفيذ : المطالبة بقيمة الشيك المرتجع رقم (٠٠٠٠٢٩) والمؤرخ ٢٥-٠٢-٢٠٢٦ والصادر عن بنك المشرق بقيمة إجمالية مبلغ وقدره (١,٨٢٧,٥٠٣,٥) درهم إماراتي شاملا للرسوم والمصاريف .
طالب التنفيذ : اوموت بوزكورت
عنوانه : الإمارات-إمارة دبي-منطقة الخليج التجاري - دبي-شارع الخليج التجاري-مبنى نسيولا وان ووترفرونت (b)-شقة - شقة ١٠٤ - ٠٥٨٥٢٥٩٢٧٣
المطلوب إعلانه : ١- تي ام ار سي وسيط تمويل ش.ذ.م.م صفته: منفذ ضده
موضوع الإعلان : قد أقام عليكم الدعوى التنفيذية المذكورة أعلاه والزامكم بتنفيذ ما ورد بالسند التنفيذي وسداد المبلغ المنفذ به وقدره ١٨٢٧٥٠٣,٥ إلى طالب التنفيذ أو خزينة المحكمة بالإضافة إلى سداد الرسوم المقررة وذلك خلال ٧ أيام من تاريخ نشر الإعلان وإلا فإن محكمة التنفيذ ستتخذ الاجراءات القانونية بحقكم. لسداد المبلغ المنفذ به يتم إيداع أو تحويل أي مبالغ الى الحساب التالي الخاص بملف التنفيذ الماثل
AE340260751208000227634
DC-VAC-ACCOUNT: 253- 2026- 6484 - 000227634
بنك الإمارات دبي الوطني Emirates NBD

محاكم دبي DUBAI COURTS — حكومة دبي GOVERNMENT OF DUBAI

الوطن — العدد ٥٠٤٥ تاريخ ٢٠٢٦/٠٨/١٣

اعلان رقمي للتكليف بالوفاء بالنشر في التنفيذ رقم ٢٨٢ / ٢٠٢٦ / ٢٦٨٦ تنفيذ قرار عمالي

المنظورة في: دائرة التنفيذ التاسعة عشر رقم ٤٧٦
موضوع التنفيذ: تنفيذ القرار الصادر في الشكوى العمالية رقم MB309742018AE ، بسداد المبلغ المنفذ به وقدره (٩٤٣٣,٥ درهم)، شاملاً للرسوم والمصاريف مع رسم تنفيذ الحكم بالاضافه للابتكار و المعرفه ٢٠٩ درهم
طالب التنفيذ: فيجاي كومار سانتوخ لال عنوانه: الإمارات-إمارة دبي-محيصنة الثانية - دبي-شارع سونابور -مبنى سكن عمال -شقة الارضي / ٣٠ - ٠٥٥٢٤٠٠٦٢٦
المطلوب إعلانه: ١- اكسبريس هب للتخليص الجمركي والنقل ش.ذ.م.م صفته: منفذ ضده
موضوع الإعلان: قد أقام عليكم الدعوى التنفيذية المذكورة أعلاه والزامكم بتنفيذ ما ورد بالسند التنفيذي وسداد المبلغ المنفذ به وقدره ٩٤٣٣,٥ إلى طالب التنفيذ أو خزينة المحكمة بالإضافة إلى سداد الرسوم المقررة وذلك خلال ٧ أيام من تاريخ نشر الإعلان وإلا فإن محكمة التنفيذ ستتخذ الاجراءات القانونية بحقكم. لسداد المبلغ المنفذ به يتم إيداع أو تحويل أي مبالغ الى الحساب التالي الخاص بملف التنفيذ الماثل
AE050260751208000231163
DC-VAC-ACCOUNT: 282- 2026- 2686 - 000231163
بنك الإمارات دبي الوطني Emirates NBD

محاكم دبي DUBAI COURTS — حكومة دبي GOVERNMENT OF DUBAI

الوطن — العدد ٥٠٤٥ تاريخ ٢٠٢٦/٠٨/١٣

إعلان رقمي لقرار مُسبب بالنشر في المنازعة رقم ٥٢٠ / ٢٠٢٦ / ٢٠٣٩ - نزاع مدني - صغير

المنظورة في التسوية الودية للمنازعات الثامنة عشر رقم ٧٦٧
موضوع المنازعة : إلزام المدعى عليه بأن يسدد للمدعية إجمالي مبلغ وقدره وقدره ٦,٦٧٦,٤١ درهم (ستة آلاف وستمائة وستة وسبعون درهماً إماراتياً وواحد وأربعون فلساً). و إلزام المدعى عليه بالفائدة القانونية بواقع ٩٪ سنوياً من تاريخ المطالبة القضائية وحتى تمام السداد.
المتنازع : سكست لتأجير السيارات (فرع مشاريع قرقاش ذ.م.م.)
عنوانه : الإمارات-إمارة دبي-المركز التجاري الأولى - دبي-شارع الشيخ زايد -مبنى فندق فيرمونت مدخل المكاتب-شقة ٢١ مكتب رقم ٢١٠٢ - ٠٥٠٦٨٨٨٣٠٩
المطلوب إعلانه : ١- محمد جهاد جلال الدين موسى صفته: متنازع ضده
موضوع الإعلان : قررت التسويات الودية إعلانكم بالقرار المُسبب الصادر بتاريخ ١٤-٠٧-٢٠٢٦ للإطلاع على تفاصيل القرار لابد من استخدام خدمات محاكم دبي الالكترونية والذكية.

محاكم دبي DUBAI COURTS — حكومة دبي GOVERNMENT OF DUBAI

الوطن — العدد ٥٠٤٥ تاريخ ٢٠٢٦/٠٨/١٣

إعلان رقمي لحكم بمثابة الحضوري بالنشر في المنازعة رقم ٥٢٠ / ٢٠٢٦ / ٣٢٦٤ - نزاع مدني - صغير

المنظورة في التسوية الودية للمنازعات الثالثة رقم ٧٥٢
موضوع المنازعة : يلتمس المدعي من عدالة المحكمة الموقرة القضاء له بالآتي :- أولا:- قبول هذه الائحة وتحديد أقرب جلسة لنظرها وإعلان الخصوم حسب الأصول. ثانياً: - القضاء بإلزام المدعى عليهم بالتضامن والتصامم والتكافل فيما بينهم بأن يؤدوا للمدعي مبلغ وقدرة ٥٠٠٠٠٠ درهم (خمسمائة الف درهم) تعويضاً عن الأضرار المادية والأدبية التي أصابته من جراء الحادث الذي تسبب فيه المدعى عليهم لأول، وتخلف لديه عاهة مستديمة ستون بالمائة (٦٠٪) ، بالإضافة للفوائد بواقع ١٢٪ سنوياً من تاريخ المطالبة وحتى السداد التام. ثالثاً:- إلزام المدعي عليهم بالرسوم والمصاريف ومقابل أتعاب المحاماة .
المتنازع : بالجيندر سينغ جاجديف سينغ
عنوانه : الإمارات-إمارة دبي-عود ميثا - بر دبي - دبي-شارع نادي النصر-مبنى ملتقي الاعمال-شقة ٠٥٠٧٧٩٧٧١١ - M05
المطلوب إعلانه : ١- اتش وان للنظام المبتكر للمقاولات صفته: متناز

الإعلانات

ADRA. سلطة أبوظبي للتسجيل Abu Dhabi Registration Authority — الوطن
العدد ٥٠٤٥ تاريخ ٢٠٢٦/٠٨/١٣

إعلان

تعلن سلطة أبوظبي للتسجيل بأن / السادة :

ريجال للتجارة العامة

رخصة رقم: CN-3690821 قد تقدموا إلينا بطلب:

إلغاء رخصة

فعلى كل من له حق أو اعتراض على هذا الإعلان مراجعة سلطة أبوظبي للتسجيل خلال أسبوع من تاريخ نشر هذا الإعلان وإلا فإن السلطة غير مسؤولة عن أي حق أو دعوى بعد انقضاء هذه المدة حيث ستستكمل الإجراءات المطلوبة

سلطة أبوظبي للتسجيل

ADRA. سلطة أبوظبي للتسجيل Abu Dhabi Registration Authority — الوطن
العدد ٥٠٤٥ تاريخ ٢٠٢٦/٠٨/١٣

إعلان

تعلن سلطة أبوظبي للتسجيل بأن / السادة :

صوغان ليوا للنقليات والصيانة العامة

رخصة رقم: CN-1521946 قد تقدموا إلينا بطلب:

إلغاء رخصة

فعلى كل من له حق أو اعتراض على هذا الإعلان مراجعة سلطة أبوظبي للتسجيل خلال أسبوع من تاريخ نشر هذا الإعلان وإلا فإن السلطة غير مسؤولة عن أي حق أو دعوى بعد انقضاء هذه المدة حيث ستستكمل الإجراءات المطلوبة

سلطة أبوظبي للتسجيل

ADRA. سلطة أبوظبي للتسجيل Abu Dhabi Registration Authority — الوطن
العدد ٥٠٤٥ تاريخ ٢٠٢٦/٠٨/١٣

إعلان

تعلن سلطة أبوظبي للتسجيل بأن / السادة :

فن الفخامه للتصميم الداخلي

رخصة رقم: CN-3711234 قد تقدموا إلينا بطلب:

إلغاء رخصة

فعلى كل من له حق أو اعتراض على هذا الإعلان مراجعة سلطة أبوظبي للتسجيل خلال أسبوع من تاريخ نشر هذا الإعلان وإلا فإن السلطة غير مسؤولة عن أي حق أو دعوى بعد انقضاء هذه المدة حيث ستستكمل الإجراءات المطلوبة

سلطة أبوظبي للتسجيل

ADRA. سلطة أبوظبي للتسجيل Abu Dhabi Registration Authority — الوطن
العدد ٥٠٤٥ تاريخ ٢٠٢٦/٠٨/١٣

إعلان

تعلن سلطة أبوظبي للتسجيل بأن / السادة :

صالح بخيت صالح للنقليات العامة

رخصة رقم: CN-1937964 قد تقدموا إلينا بطلب:

إلغاء رخصة

فعلى كل من له حق أو اعتراض على هذا الإعلان مراجعة سلطة أبوظبي للتسجيل خلال أسبوع من تاريخ نشر هذا الإعلان وإلا فإن السلطة غير مسؤولة عن أي حق أو دعوى بعد انقضاء هذه المدة حيث ستستكمل الإجراءات المطلوبة

سلطة أبوظبي للتسجيل

ADRA. سلطة أبوظبي للتسجيل Abu Dhabi Registration Authority — الوطن
العدد ٥٠٤٥ تاريخ ٢٠٢٦/٠٨/١٣

إعلان تصفية شركة

نوع الشركة: شركة الشخص الواحد ذ م م
الإسم التجاري: نيوتشرلز لخدمات بيوت الخبرة القضائية - ذ.م.م - ش.ش.و
عنوان الشركة: الدانة، شرق 6، 0 : ~، مبنى، شما بطى احمد خلف
رقم القيد في السجل الاقتصادي: CN-5868327
التعديل الذي طرأ على الشركة
1- حل وتصفية الشركة
2- تعيين الساده / الرؤية محاسبون قانونيون - ذ.م.م - ش.ش.و ، كمصفي قانوني للشركة بتاريخ 11/08/2026
وذلك بناء على قرار محضر الجمعية العمومية غير العادية، الموثق لدى كاتب العدل بالرقم 2699055333
تاريخ التعديل 12/08/2026
فعلى كل من له حق أو اعتراض على هذا الإعلان مراجعة المصفى المعين خلال مدة 30 يوماً من تاريخ نشر هذا الإعلان.

سلطة أبوظبي للتسجيل

ADRA. سلطة أبوظبي للتسجيل Abu Dhabi Registration Authority — الوطن
العدد ٥٠٤٥ تاريخ ٢٠٢٦/٠٨/١٣

إعلان تصفية شركة

نوع الشركة: شركة الشخص الواحد ذ م م
الإسم التجاري: اس بي اس لتحصيل الديون - ذ.م.م - ش.ش.و
عنوان الشركة: الدانة، شرق 9_2، 0 : ~، مبنى، مجموعة الياسي لادارة الاعمال ـ شركة الشخص الواحد ذ.م.م
رقم القيد في السجل الاقتصادي: CN-5170565
التعديل الذي طرأ على الشركة
1- حل وتصفية الشركة
2- تعيين الساده / ميرال عبدالحبيب لتدقيق الحسابات والاستشارات الادارية ، كمصفي قانوني للشركة بتاريخ 11/08/2026
وذلك بناء على قرار محضر الجمعية العمومية غير العادية، الموثق لدى كاتب العدل بالرقم 2699055290
تاريخ التعديل 12/08/2026
فعلى كل من له حق أو اعتراض على هذا الإعلان مراجعة المصفى المعين خلال مدة 30 يوماً من تاريخ نشر هذا الإعلان.

سلطة أبوظبي للتسجيل

ADRA. سلطة أبوظبي للتسجيل Abu Dhabi Registration Authority — الوطن
العدد ٥٠٤٥ تاريخ ٢٠٢٦/٠٨/١٣

إعلان تصفية شركة

نوع الشركة: شركة ذات مسؤولية محدودة
الإسم التجاري: هلابووست لخدمات الألعاب على الانترنت - ذ.م.م
عنوان الشركة: مصفح، مصفح 45، 0 : ~، مبنى، زايد بن طحنون بن محمد
رقم القيد في السجل الاقتصادي: CN-5342860
التعديل الذي طرأ على الشركة
1- حل وتصفية الشركة
2- تعيين الساده / الرؤية محاسبون قانونيون - ذ.م.م - ش.ش.و ، كمصفي قانوني للشركة بتاريخ 06/08/2026
وذلك بناء على قرار محضر الجمعية العمومية غير العادية، الموثق لدى كاتب العدل بالرقم 01/26-18956/82
تاريخ التعديل 12/08/2026
فعلى كل من له حق أو اعتراض على هذا الإعلان مراجعة المصفى المعين خلال مدة 30 يوماً من تاريخ نشر هذا الإعلان.

سلطة أبوظبي للتسجيل

ADRA. سلطة أبوظبي للتسجيل Abu Dhabi Registration Authority — الوطن
العدد ٥٠٤٥ تاريخ ٢٠٢٦/٠٨/١٣

إعلان تصفية شركة

نوع الشركة: شركة ذات مسؤولية محدودة
الإسم التجاري: ألفا نورد لخدمات الحراسة - ذ.م.م
عنوان الشركة: ٠الحصن، غرب 7_1، 0 : ~، مبنى، بنك أبوظبي الأول ش.م.ع
رقم القيد في السجل الاقتصادي: CN-5641427
التعديل الذي طرأ على الشركة
1- حل وتصفية الشركة
2- تعيين الساده / شارتفورد لتدقيق الحسابات ذ.م.م ، كمصفي قانوني للشركة بتاريخ 06/08/2026
وذلك بناء على قرار محضر الجمعية العمومية غير العادية، الموثق لدى كاتب العدل بالرقم 2699054335
تاريخ التعديل 12/08/2026
فعلى كل من له حق أو اعتراض على هذا الإعلان مراجعة المصفى المعين خلال مدة 30 يوماً من تاريخ نشر هذا الإعلان.

سلطة أبوظبي للتسجيل

حكومة رأس الخيمة Government of Ras Al Khaimah — محاكم رأس الخيمة Ras Al Khaimah Courts — الوطن
العدد ٥٠٤٥ تاريخ ٢٠٢٦/٠٨/١٣

إعلان عن بيع عقار بالمزاد العلني عن طريق اللجنة الموحدة للمزادات بدائرة محاكم رأس الخيمة في القضيتين التنفيذيتين رقمي ٢٠٢٤/٢٢٥٠ تنفيذ تجاري و ٢٠٢٤/٤٣ انابة دبي

تعلن محكمة رأس الخيمة الابتدائية – اللجنة الموحدة للمزادات – بانعقاد مزاد علني في تمام الساعة ١١ صباحاً من يوم الأثنين الموافق ٢٤ / ٠٨ / ٢٠٢٦ عن طريق جلسة بيع الكترونية إعمالاً لنصوص المواد ٣٢٦/٣ ، ٣٢٨ ، ٣٣١ من قانون الإجراءات المدنية وذلك من خلال رابط الدخول المعتمد من هيئة الحكومة الإلكترونية برأس الخيمة .
وذلك لبيع حق الانتفاع بالمباني المقامة على قطع الأراضي أرقام (١٦٦ - ١٦٨ - ١٧٠ والمباني الملتصقة بها بلوك رقم P) وما بها من منقولات الخاصة بشركة ميدل ايست الصناعة المعادن ذ م م
م – الكائن الغبل الصناعية رأس الخيمة – مساحتها الكلية ١٥،٠٦٥ متر مربع حتى تاريخ ٢٠٣٨/٠١/٠٧
وذلك بناء على طلب المحكوم له ناك مين شو ضد المحكوم ضدهم / ١- شركة ميدل ايست لصناعة المعادن ذ م م
٢- مادهافان ثابر فينود كومار في القضية رقم ٢٠٢٤/٢٢٥٠ تنفيذ تجاري . وطلب المحكوم له / سرينيفاس راو كريشنامورتي مانديكار ضد المحكوم ضدهم / ١- شركة ميدل ايست لصناعة المعادن ذ م م ٢- مادهافان ثابر فينود كومار في القضية رقم ٢٠٢٤/٤٣ انابة دبي.
وذلك تنفيذاً لقرار قاضي التنفيذ في القضيتين التنفيذيتين رقمي ٢٠٢٤/٢٢٥٠ تنفيذ تجاري و ٢٠٢٤/٤٣ انابة دبي وتبدأ المزايدة بالثمن الأساسي قدرة ٦،٧٠٩،٣١٤ درهم – منها مبلغ ٤،٠٤٤،١٦٤ درهم قيمة حق الانتفاع ، و مبلغ ٢،٦٦٥،١٥٠ درهم قيمة المنقولات بالإضافة الي المصاريف علي أن تنتهي في ذات اليوم وسيتم البيع تحت إشراف اللجنة، وعلي من يرغب التقدم للمزايدة سداد قيمة التأمين وقدرة ٢٠٪ من الثمن الأساسي قبل البدء في المزايدة، وللكافة معاينة المنقولات و العقار خلال الفترة منذ بداية الإعلان وحتى تاريخ البيع
وعلى كل من له اعتراض على هذا الإعلان التقدم باعتراضه قبل الموعد المحدد للبيع وفقاً لنص المادة ٣٩٤ من قانون الإجراءات المدنية.
– ويجب علي الراسي عليه المزاد أن يسدد خلال العشرة أيام التالية لجلسة البيع كامل الثمن الذي اعتمد والمصروفات وفقاً لآلية الدفع الجديدة من خلال المحفظة الإلكترونية لحكومة رأس الخيمة.
– السعر المعروض يشمل قيمة حق الانتفاع بالمباني فقط والعقار لا يباع حيث أنه ملك المنطقة الحرة (هيئة رأس الخيمة للاستثمار)
– على الراسي عليه المزاد تأجير قطعة الأرض من المنطقة الحرة بالسعر التي تحدده الهيئة وتسدد سنوياً من قبل المشتري الى هيئة رأس الخيمة للاستثمار حتى ٢٠٣٨/٠١/٠٧ قابلة للتجديد لمدة ٢٥ سنة ميلادية حسب الأسعار السائدة عند التجديد لدى هيئة رأس الخيمة للاستثمار بموافقة الطرفين.
يشترط على المستأجر الجديد الراسي عليه المزاد الامتثال للوائح وقوانين الهيئة بما فيها استصدار ترخيص لممارسة النشاط بالعين بالإضافة الى دفع الرسوم والمستحقات المقررة.
-- ولمن لم يرسو عليه المزاد التقدم بطلب استرداد مبلغ التأمين اعتبارا من اليوم التالي للمزايدة
وسوف يتم انعقاد الجلسة بعد عن طريق رابط الدخول المعتمد من هيئة الحكومة الالكترونية برأس الخيمة.
مع التنويه أن ذلك اللينك غير مسموح الدخول به للكافة وسوف يسمح بالدخول فقط للمتزايدين الذين قاموا بسداد التأمين الابتدائي دون سواهم.
رابط الجلسة الإلكترونية
https://teams-microsoft-com/meet/330781163298230?p=avtXPn4A2Pcy3lg4y7
ولمزيد من التفاصيل يمكن الاطلاع على الإعلان بالموقع الالكتروني للمحكمة من خلال مسح الباركود التالي:
ولمزيد من المعلومات التواصل مع اللجنة الموحدة للمزادات على الواتس أب من خلال مسح الباركود التالي:
باركود الجلسة الإلكترونية
أو الاتصال بمحكمة رأس الخيمة ٠٧٢٠٧٠١١١ (تحويلات أرقام ٤٥٣ / ٣١٢ / ٢٤٥)
هاتف رقم : ٠٥٠٢٧٧٣٠٦٣
واتس أب : ٠٥٠٢٩٨٥٩٩٨
اللجنة الموحدة للمزادات بمحاكم رأس الخيمة

ADRA. سلطة أبوظبي للتسجيل Abu Dhabi Registration Authority — الوطن
العدد ٥٠٤٥ تاريخ ٢٠٢٦/٠٨/١٣

إعلان

تعلن سلطة أبوظبي للتسجيل بأن / السادة :

جوبيل لتجارة قطع غيار السيارات و المعدات

رخصة رقم: CN-2679019 قد تقدموا إلينا بطلب:

تعديل رأس المال / إلى 100000

تعديل الشكل القانوني / من مؤسسة فردية إلى شركة الشخص الواحد ذ م م

تعديل الاسم التجاري من / جوبيل لتجارة قطع غيار السيارات و المعدات JOBEL AUTO AND HEAVY EQUIPMENT SPARE PARTS

إلى / جوبيل اند سنس لمعدات وآلات الرفع - ذ.م.م - ش.ش.و JOBEL AND SONS LIFTING EQUIPMENTS AND MACHINERY - L.L.C - S.P.C

فعلى كل من له حق أو اعتراض على هذا الإعلان مراجعة سلطة أبوظبي للتسجيل خلال أربعة عشر يوما من تاريخ نشر هذا الإعلان وإلا فإن السلطة غير مسؤولة عن أي حق أو دعوى بعد انقضاء هذه المدة حيث ستستكمل الإجراءات المطلوبة

سلطة أبوظبي للتسجيل

ADRA. سلطة أبوظبي للتسجيل Abu Dhabi Registration Authority — الوطن
العدد ٥٠٤٥ تاريخ ٢٠٢٦/٠٨/١٣

إعلان

تعلن سلطة أبوظبي للتسجيل بأن / السادة :

بقالة ام ار كى سي سي

رخصة رقم: CN-4679736 قد تقدموا إلينا بطلب:

تعديل رأس المال / إلى 25000

تعديل الشكل القانوني / من مؤسسة فردية إلى شركة الشخص الواحد ذ م م

تعديل الشركاء تنازل وبيع / إضافة محمد كونهى كوتاييل شيريا ابراهيم مولاكى رياث 100%

تعديل الشركاء تنازل وبيع / حذف مظفر سالم سهيل الشرقى العامرى

تعديل الاسم التجاري من / بقالة ام ار كى سي سي M R KCC BAQALA

إلى / بقالة ام ار كى سي سي - ذ.م.م - ش.ش.و M R KCC BAQALA - L.L.C - S.P.C

فعلى كل من له حق أو اعتراض على هذا الإعلان مراجعة سلطة أبوظبي للتسجيل خلال أربعة عشر يوما من تاريخ نشر هذا الإعلان وإلا فإن السلطة غير مسؤولة عن أي حق أو دعوى بعد انقضاء هذه المدة حيث ستستكمل الإجراءات المطلوبة

سلطة أبوظبي للتسجيل

ADRA. سلطة أبوظبي للتسجيل Abu Dhabi Registration Authority — الوطن
العدد ٥٠٤٥ تاريخ ٢٠٢٦/٠٨/١٣

إعلان

تعلن سلطة أبوظبي للتسجيل بأن / السادة :

مطعم سكاي جي كى ار 804 - ذ.م.م - ش.ش.و

رخصة رقم: CN-5319550 قد تقدموا إلينا بطلب:

تعديل الشركاء تنازل وبيع / إضافة كمال باروت احمد خليفه السويدى 100%

تعديل الشركاء تنازل وبيع / حذف محمد زهيب محمد جاويد

تعديل الاسم التجاري من / مطعم سكاي جي كى ار 804 - ذ.م.م - ش.ش.و SKY JKR804 RESTAURANT - L.L.C - S.P.C

إلى / مطعم رش بايتس - ذ.م.م - ش.ش.و RUSH BITES RESTAURANT - L.L.C - S.P.C

فعلى كل من له حق أو اعتراض على هذا الإعلان مراجعة سلطة أبوظبي للتسجيل خلال يوم واحد من تاريخ نشر هذا الإعلان وإلا فإن السلطة غير مسؤولة عن أي حق أو دعوى بعد انقضاء هذه المدة حيث ستستكمل الإجراءات المطلوبة

سلطة أبوظبي للتسجيل

فقدان جواز سفر — الوطن — العدد ٥٠٤٥ تاريخ ٢٠٢٦/٠٨/١٣

فقد جواز سفر باسم: كالكيدان جيتاشفو فينتي، جنسيته: إثيوبيا، ورقم الجواز: EP8268302، فالرجاء على من يجده تسليمه لأقرب مركز شرطة.

فقدان جواز سفر — الوطن — العدد ٥٠٤٥ تاريخ ٢٠٢٦/٠٨/١٣

فقد جواز سفر باسم: ويلي يواب انريكويز بوكويتشوكوي، جنسيته: بوليفيا، ورقم الجواز: RE73291، فالرجاء على من يجده تسليمه لأقرب مركز شرطة.

SAIF ZONE هيئة المنطقة الحرة لمطار الشارقة الدولي SHARJAH AIRPORT INTERNATIONAL FREE ZONE AUTHORITY — حكومة الشارقة GOVERNMENT OF SHARJAH — الوطن — العدد ٥٠٤٥ تاريخ ٢٠٢٦/٠٨/١٣

إعلان

تعلن هيئة المنطقة الحرة لمطار الشارقة الدولي بموجبه أن مايلي كونسالتنج مؤسسة منطقة حرة الكائنة بالمنطقة الحرة قد تقدمت بطلب حل وتصفية الشركة وعليه يمكن للدائنين اتخاذ الإجراءات القانونية الكفيلة بتسوية / بحماية مصالحهم خلال ٧ يوم من تاريخ نشر هذا الإعلان.

SAIF ZONE هيئة المنطقة الحرة لمطار الشارقة الدولي SHARJAH AIRPORT INTERNATIONAL FREE ZONE AUTHORITY — حكومة الشارقة GOVERNMENT OF SHARJAH — الوطن — العدد ٥٠٤٥ تاريخ ٢٠٢٦/٠٨/١٣

إعلان

تعلن هيئة المنطقة الحرة لمطار الشارقة الدولي بموجبه أن ستاربولار تريدنج مؤسسة منطقة حرة الكائنة بالمنطقة الحرة قد تقدمت بطلب حل وتصفية الشركة وعليه يمكن للدائنين اتخاذ الإجراءات القانونية الكفيلة بتسوية / بحماية مصالحهم خلال ٧ يوم من تاريخ نشر هذا الإعلان.

فقدان جواز سفر — الوطن — العدد ٥٠٤٥ تاريخ ٢٠٢٦/٠٨/١٣

فقد جواز سفر باسم: ايميجن اتوب فيلانويفا، جنسيته: الفلبين، ورقم الجواز: P2226037B، فالرجاء على من يجده تسليمه لأقرب مركز شرطة.

فقدان شهادة أسهم — الوطن — العدد ٥٠٤٥ تاريخ ٢٠٢٦/٠٨/١٣

فقدت شهادة أسهم صادره عن مصرف أبوظبي الإسلامي بإسم/ حصه سهيل محمد المزروعي برقم شهادة 10210694 وبعدد 163 سهم فمن يعثر عليها تسليمها للمصرف المذكور أعلاه أو الاتصال على 0507600602

فقدان شهادة أسهم — الوطن — العدد ٥٠٤٥ تاريخ ٢٠٢٦/٠٨/١٣

فقدت شهادة أسهم صادره عن مصرف أبوظبي الإسلامي بإسم/ شمه مسلم سعيد مسلم الدرعي برقم شهادة 10213576 وبعدد 151 سهم فمن يعثر عليها تسليمها للمصرف او الاتصال على 0503331697

فقدان شهادات أسهم — الوطن — العدد ٥٠٤٥ تاريخ ٢٠٢٦/٠٨/١٣

فقدت شهادات أسهم صادرة عن مصرف أبوظبي الإسلامي بإسم كلاً من/ راشد رحمه خلفان راشد الشامسي برقم شهادة ١٠٩٨١١٧ وبعدد ١٥٠ سهم و عزه رحمه خلفان راشد الشامسي برقم شهادة ١٠٩٨١١٦ وبعدد ١٥١ سهم و علياء رحمه خلفان راشد الشامسي برقم شهادة ١٠٩٨١١٥ وبعدد ١٥٠ سهم و محمد رحمه خلفان راشد الشامسي برقم شهادة ١٠٩٨١١٨ وبعدد ١٦٣ سهم فمن يعثر عليهم تسليمهم للمصرف المذكور أعلاه أو الاتصال على ٠٥٦٢٩٩٨٠٨٨

فقدان جواز سفر — الوطن — العدد ٥٠٤٥ تاريخ ٢٠٢٦/٠٨/١٣

فقد جواز سفر باسم: عصمت الله جلالى، جنسيته: أفغانستان، ورقم الجواز: P05637096 ، فالرجاء على من يجده تسليمه لأقرب مركز شرطة.

فقدان جواز سفر — الوطن — العدد ٥٠٤٥ تاريخ ٢٠٢٦/٠٨/١٣

فقد جواز سفر باسم: فاتخوروه بت باهر خوسن، جنسيته: إندونيسيا، ورقم الجواز: C3503404، فالرجاء على من يجده تسليمه لأقرب مركز شرطة.

فقدان جواز سفر — الوطن — العدد ٥٠٤٥ تاريخ ٢٠٢٦/٠٨/١٣

فقد جواز سفر باسم: سونار بت نيمان تالا، جنسيته: إندونيسيا، ورقم الجواز: E4489575، فالرجاء على من يجده تسليمه لأقرب مركز شرطة.

فقدان جواز سفر — الوطن — العدد ٥٠٤٥ تاريخ ٢٠٢٦/٠٨/١٣

فقد جواز سفر باسم: تنظيم عظيم محمد عظيم خان، جنسيته: باكستان، ورقم الجواز: LL1858381، فالرجاء على من يجده تسليمه لأقرب مركز شرطة.

الإعلانات

ADRA. سلطة أبوظبي للتسجيل Abu Dhabi Registration Authority — الوطن

العدد ٥٠٤٥ تاريخ ٢٠٢٦/٠٨/١٣

إعلان

تعلن سلطة أبوظبي للتسجيل بأن / السادة :

مركز مارفيلوسو للتجميل - فرع

رخصة رقم: CN-5723264 قد تقدموا إلينا بطلب:

تعديل الشكل القانوني / من فرع إلى شركة الشخص الواحد ذ م م

تعديل الاسم التجاري من / مركز مارفيلوسو للتجميل - فرع

MARAVILLOSO BEAUTY CENTRE - BRANCH

إلى / مركز ون لوك للتجميل - ذ.م.م - ش.ش.و

ONE LOOK BEAUTY CENTER - L.L.C - S.P.C

فعلى كل من له حق أو اعتراض على هذا الإعلان مراجعة سلطة أبوظبي للتسجيل خلال يوم واحد من تاريخ نشر هذا الإعلان وإلا فإن السلطة غير مسؤولة عن أي حق أو دعوى بعد انقضاء هذه المدة حيث ستستكمل الإجراءات المطلوبة

سلطة أبوظبي للتسجيل

ADRA. سلطة أبوظبي للتسجيل Abu Dhabi Registration Authority — الوطن

العدد ٥٠٤٥ تاريخ ٢٠٢٦/٠٨/١٣

إعلان

تعلن سلطة أبوظبي للتسجيل بأن / السادة :

العكسة لتجارة قطع غيار السيارات - ذ.م.م

رخصة رقم: CN-6261764 قد تقدموا إلينا بطلب:

تعديل الشركاء تنازل وبيع / إضافة محمد نصر الدين الحاج ابو البشر 48%

تعديل الشركاء تنازل وبيع / حذف محمد ناصر الدين على احمد

تعديل نسب الشركاء / محمد ناصر الدين على احمد من 95% إلى 47%

تعديل الاسم التجاري من / العكسة لتجارة قطع غيار السيارات - ذ.م.م

AL AKSA AUTO PARTS TRADING - L.L.C

إلى / العكسة لتجارة قطع غيار السيارات - ذ.م.م

AL AKSA AUTO PARTS TRADING - L.L.C

فعلى كل من له حق أو اعتراض على هذا الإعلان مراجعة سلطة أبوظبي للتسجيل خلال يوم واحد من تاريخ نشر هذا الإعلان وإلا فإن السلطة غير مسؤولة عن أي حق أو دعوى بعد انقضاء هذه المدة حيث ستستكمل الإجراءات المطلوبة

سلطة أبوظبي للتسجيل

ADRA. سلطة أبوظبي للتسجيل Abu Dhabi Registration Authority — الوطن

العدد ٥٠٤٥ تاريخ ٢٠٢٦/٠٨/١٣

إعلان

تعلن سلطة أبوظبي للتسجيل بأن / السادة :

كراون الراحة للهواتف المتحركة - شركة الشخص الواحد ذ م م

رخصة رقم: CN-1174131 قد تقدموا إلينا بطلب:

تعديل الشكل القانوني / من شركة الشخص الواحد ذ م م إلى شركة ذات مسؤولية محدودة

تعديل الشركاء تنازل وبيع / إضافة شبير فاليابيدياكال عبدالله 50%

تعديل الشركاء تنازل وبيع / إضافة حارس ميان كوتاراشاليل ثانالوت 50%

تعديل الشركاء تنازل وبيع / حذف حارس ميان كوتاراشاليل ثانالوت

تعديل الاسم التجاري من / كراون الراحة للهواتف المتحركة - شركة الشخص الواحد ذ م م

CROWN AL RAHA MOBILE PHONES - SOLE PROPRIETORSHIP L.L.C

إلى / كراون الراحة للهواتف المتحركة - ذ.م.م

CROWN AL RAHA MOBILE PHONES - L.L.C

فعلى كل من له حق أو اعتراض على هذا الإعلان مراجعة سلطة أبوظبي للتسجيل خلال يوم واحد من تاريخ نشر هذا الإعلان وإلا فإن السلطة غير مسؤولة عن أي حق أو دعوى بعد انقضاء هذه المدة حيث ستستكمل الإجراءات المطلوبة

سلطة أبوظبي للتسجيل

ADRA. سلطة أبوظبي للتسجيل Abu Dhabi Registration Authority — الوطن

العدد ٥٠٤٥ تاريخ ٢٠٢٦/٠٨/١٣

إعلان

تعلن سلطة أبوظبي للتسجيل بأن / السادة :

بلوسم بلو للمواد الغذائية والتجارة العامة - ذ.م.م

رخصة رقم: CN-5491779 قد تقدموا إلينا بطلب:

تعديل الشكل القانوني / من شركة ذات مسؤولية محدودة إلى شركة الشخص الواحد ذ م م

تعديل الشركاء تنازل وبيع / إضافة ارون قوبيناثانايار 100%

تعديل الشركاء تنازل وبيع / حذف رئيس بابو ميكاتو كالاتيل سيدالافى ميكاتو كالاتيل

تعديل الشركاء تنازل وبيع / حذف حنيفه فالاكادا ابوبكر فالاكادا

تعديل الشركاء تنازل وبيع / حذف ارون قوبيناثانايار

تعديل الاسم التجاري من / بلوسم بلو للمواد الغذائية والتجارة العامة - ذ.م.م

BLOSSOM BLUE FOODSTUFF AND GENERAL TRADING - L.L.C

إلى / بلوسم بلو للمواد الغذائية والتجارة العامة - ذ.م.م - ش.ش.و

BLOSSOM BLUE FOODSTUFF AND GENERAL TRADING - L.L.C - S.P.C

فعلى كل من له حق أو اعتراض على هذا الإعلان مراجعة سلطة أبوظبي للتسجيل خلال يوم واحد من تاريخ نشر هذا الإعلان وإلا فإن السلطة غير مسؤولة عن أي حق أو دعوى بعد انقضاء هذه المدة حيث ستستكمل الإجراءات المطلوبة

سلطة أبوظبي للتسجيل

ADRA. سلطة أبوظبي للتسجيل Abu Dhabi Registration Authority — الوطن

العدد ٥٠٤٥ تاريخ ٢٠٢٦/٠٨/١٣

إعلان

تعلن سلطة أبوظبي للتسجيل بأن / السادة :

صالون سولومون للرجال - ذ.م.م

رخصة رقم: CN-6305474 قد تقدموا إلينا بطلب:

تعديل الشكل القانوني / من شركة ذات مسؤولية محدودة إلى شركة الشخص الواحد ذ م م

تعديل الشركاء تنازل وبيع / إضافة سولومون كباتو ندا 100%

تعديل الشركاء تنازل وبيع / حذف محمد سيد عبدو

تعديل الشركاء تنازل وبيع / حذف سولومون كباتو ندا

تعديل الاسم التجاري من / صالون سولومون للرجال - ذ.م.م

SOLOMON GENTS SALOON - L.L.C

إلى / صالون سولومون للرجال - ذ.م.م - ش.ش.و

SOLOMON GENTS SALOON - L.L.C - S.P.C

فعلى كل من له حق أو اعتراض على هذا الإعلان مراجعة سلطة أبوظبي للتسجيل خلال يوم واحد من تاريخ نشر هذا الإعلان وإلا فإن السلطة غير مسؤولة عن أي حق أو دعوى بعد انقضاء هذه المدة حيث ستستكمل الإجراءات المطلوبة

سلطة أبوظبي للتسجيل

ADRA. سلطة أبوظبي للتسجيل Abu Dhabi Registration Authority — الوطن

العدد ٥٠٤٥ تاريخ ٢٠٢٦/٠٨/١٣

إعلان

تعلن سلطة أبوظبي للتسجيل بأن / السادة :

مختبر الجدول

رخصة رقم: CN-1069662 قد تقدموا إلينا بطلب:

تعديل رأس المال / إلى 100000

تعديل الشكل القانوني / من مؤسسة فردية إلى شركة الشخص الواحد ذ م م

تعديل الشركاء تنازل وبيع / إضافة عامر محمد سليمان خلفان النقبى 100%

تعديل الشركاء تنازل وبيع / حذف سليمان محمد سليمان خلفان النقبى

تعديل الاسم التجاري من / مختبر الجدول

MATRIX LABORATORY

إلى / مختبر الجدول - ذ.م.م - ش.ش.و

MATRIX LABORATORY - L.L.C S.P.C

فعلى كل من له حق أو اعتراض على هذا الإعلان مراجعة سلطة أبوظبي للتسجيل خلال أربعة عشر يوما من تاريخ نشر هذا الإعلان وإلا فإن السلطة غير مسؤولة عن أي حق أو دعوى بعد انقضاء هذه المدة حيث ستستكمل الإجراءات المطلوبة

سلطة أبوظبي للتسجيل

ADRA. سلطة أبوظبي للتسجيل Abu Dhabi Registration Authority — الوطن

العدد ٥٠٤٥ تاريخ ٢٠٢٦/٠٨/١٣

إعلان

تعلن سلطة أبوظبي للتسجيل بأن / السادة :

مطعم دلبسند - ذ.م.م - ش.ش.و

رخصة رقم: CN-4845280 قد تقدموا إلينا بطلب:

تعديل الشركاء تنازل وبيع / إضافة فضل الرحمن بابو 100%

تعديل الشركاء تنازل وبيع / حذف خوله عبدالحميد احمد الشرجبى

تعديل الشركاء تنازل وبيع / حذف موهيتا كاديفتى فيجورو فينكاتا رامى ريدى

تعديل الاسم التجاري من / مطعم دلبسند - ذ.م.م - ش.ش.و

DILPASAND RESTAURANT - L.L.C - S.P.C

إلى / مطعم دلبسند - ذ.م.م - ش.ش.و

DILPASAND RESTAURANT - L.L.C - S.P.C

فعلى كل من له حق أو اعتراض على هذا الإعلان مراجعة سلطة أبوظبي للتسجيل خلال يوم واحد من تاريخ نشر هذا الإعلان وإلا فإن السلطة غير مسؤولة عن أي حق أو دعوى بعد انقضاء هذه المدة حيث ستستكمل الإجراءات المطلوبة

سلطة أبوظبي للتسجيل

ADRA. سلطة أبوظبي للتسجيل Abu Dhabi Registration Authority — الوطن

العدد ٥٠٤٥ تاريخ ٢٠٢٦/٠٨/١٣

إعلان

تعلن سلطة أبوظبي للتسجيل بأن / السادة :

مركز يوني تيم للرعاية الصحية الأولية ذ.م.م - فرع

رخصة رقم: CN-2893652 قد تقدموا إلينا بطلب:

تعديل الشركاء تنازل وبيع / إضافة يوني تيم للأستثمارات - شركة الشخص الواحد ذ م م

UNITEAM INVESTMENTS - SOLE PROPRIETORSHIP L.L.C

تعديل الشركاء تنازل وبيع / إضافة أسبين ميديكال للخدمات وامساعدة الطبية - ذ.م.م

ASPEN MEDICAL ASSISTANCE - L.L.C

تعديل الشركاء تنازل وبيع / حذف يوني تيم للأستثمارات - شركة الشخص الواحد ذ م م

uniteam investments- Sole Proprietorship L.L.C

تعديل الشركاء تنازل وبيع / حذف يوني تيم للخدمات والمساعدة الطبية - ذ م م

UNITEAM MEDICAL ASSISTANCE - LLC

تعديل الاسم التجاري من / مركز يوني تيم للرعاية الصحية الأولية ذ.م.م - فرع

UNITEAM PRIMARY HEALTH CARE CENTER L.L.C. - BRANCH

إلى / أسبين لإدارة الشركات - ذ.م.م - فرع

ASPEN MANAGEMENT SERVICES - L.L.C - BRANCH

فعلى كل من له حق أو اعتراض على هذا الإعلان مراجعة سلطة أبوظبي للتسجيل خلال يوم واحد من تاريخ نشر هذا الإعلان وإلا فإن السلطة غير مسؤولة عن أي حق أو دعوى بعد انقضاء هذه المدة حيث ستستكمل الإجراءات المطلوبة

سلطة أبوظبي للتسجيل

فقدان شهادات أسهم

الوطن — العدد ٥٠٤٥ تاريخ ٢٠٢٦/٠٨/١٣

فُقدت شهادات أسهم صادرة عن (شركة ابوظبي لبناء السفن) بالأسماء التالية:

1 - ابتسام عبد الله سعيد محمد الشامسي- رقم الشهادة 82303 بعدد 3707 سهما.

2 - حمد عبد الله سعيد محمد الشامسي- رقم الشهادة 81988 بعدد 3707 سهما.

3 - عبد الرحمن عبد الله سعيد محمد الشامسي- رقم الشهادة 81967 بعدد 3707 سهما.

4 - رويه عبد الله سعيد محمد الشامسي- رقم الشهادة 60573 بعدد 3707 سهما.

5 - عنود عبد الله سعيد محمد الشامسي- رقم الشهادة 82319 بعدد 3707 سهما.

6 - ايمان عبد الله سعيد محمد الشامسي- رقم الشهادة 60568 بعدد 3707 سهما.

7 - عبد العزيز عبد الله سعيد محمد الشامسي- رقم الشهادة 81951 بعدد 3707 سهما.

8 - راشد عبد الله سعيد محمد الشامسي- رقم الشهادة 82345 بعدد 3707 سهما.

9 - سالم عبد الله سعيدمحمد الشامسي- رقم الشهادة 82350 بعدد 3707 سهما.

10 – ابراهيم عبدالله سعيد محمد الشامسي – رقم الشهادة 81972 بعدد 3707 سهما.

11 – خالد عبدالله سعيد محمد الشامسي – رقم الشهادة 82324 بعدد 3707 سهما.

الرجاء ممن يجدها تسليمها للشركة المذكورة اعلاه. او الاتصال على موبايل رقم (0505334147) مشكورا.

فقدان شهادات أسهم

الوطن — العدد ٥٠٤٥ تاريخ ٢٠٢٦/٠٨/١٣

فُقدت شهادات أسهم صادرة عن شركة الواحة كابيتال ش.م.ع بالأسماء التالية:

1 - ابتسام عبد الله سعيد الشامسي- رقم الشهادة 1135743 بعدد 3597 سهما.

2 - حمد عبد الله سعيد الشامسي- رقم الشهادة 1135744 بعدد 3597 سهما.

3 - عبد الرحمن عبد الله سعيد الشامسي- رقم الشهادة 1135745 بعدد 3597 سهما.

4 - رويه عبد الله سعيد الشامسي- رقم الشهادة 1135746 بعدد 3597 سهما.

5 - عنود عبد الله سعيد الشامسي- رقم الشهادة 1135747 بعدد 3597 سهما.

6 - ايمان عبد الله سعيد الشامسي- رقم الشهادة 1135748 بعدد 3597 سهما.

7 - عبد العزيز عبد الله سعيد الشامسي- رقم الشهادة 1135749 بعدد 3597 سهما.

8 - راشد عبد الله سعيد الشامسي- رقم الشهادة 1135750 بعدد 3597 سهما.

9 - سالم عبد الله سعيد الشامسي- رقم الشهادة 1135751 بعدد 3597 سهما.

10 - فاطمة حميد سالم الشامسي- رقم الشهادة 1135738 بعدد 3597 سهما.

11 - ابراهم عبدالله سعيد محمد الشامسي – رقم الشهادة 1129535 بعدد 3597 سهما.

12 - خالد عبدالله سعيد محمد الشامسي – رقم الشهادة 1135740 بعدد 3597 سهما.

الرجاء ممن يجدها تسليمها للشركة المذكورة اعلاه. او الاتصال على موبايل رقم (0505334147) مشكورا.

ADRA. سلطة أبوظبي للتسجيل Abu Dhabi Registration Authority — الوطن

العدد ٥٠٤٥ تاريخ ٢٠٢٦/٠٨/١٣

إعلان

تعلن سلطة أبوظبي للتسجيل بأن / السادة :

جراند ماستر للحدادة والالومنيوم

رخصة رقم: CN-2565879 قد تقدموا إلينا بطلب:

تعديل الشركاء تنازل وبيع / إضافة فيصل هويدى طماطم حربى المنهالى 100%

تعديل الشركاء تنازل وبيع / حذف فاطمه مبشر بشور حربى

فعلى كل من له حق أو اعتراض على هذا الإعلان مراجعة سلطة أبوظبي للتسجيل خلال أربعة عشر يوما من تاريخ نشر هذا الإعلان وإلا فإن السلطة غير مسؤولة عن أي حق أو دعوى بعد انقضاء هذه المدة حيث ستستكمل الإجراءات المطلوبة

سلطة أبوظبي للتسجيل

ADRA. سلطة أبوظبي للتسجيل Abu Dhabi Registration Authority — الوطن

العدد ٥٠٤٥ تاريخ ٢٠٢٦/٠٨/١٣

إعلان

تعلن سلطة أبوظبي للتسجيل بأن / السادة :

بقالة الشبحات

رخصة رقم: CN-1114028 قد تقدموا إلينا بطلب:

تعديل الشكل القانوني / من مؤسسة فردية إلى شركة الشخص الواحد ذ م م

تعديل الشركاء تنازل وبيع / إضافة كالاتيل تودى محمد على 100%

تعديل الشركاء تنازل وبيع / حذف حسن على سعيد جمعه البلوشى

تعديل الاسم التجاري من / بقالة الشبحات

AL SHABAHAT GROCERY

إلى / بقالة الشبحات - ذ.م.م - ش.ش.و

AL SHABAHAT GROCERY - L.L.C - S.P.C

فعلى كل من له حق أو اعتراض على هذا الإعلان مراجعة سلطة أبوظبي للتسجيل خلال أربعة عشر يوما من تاريخ نشر هذا الإعلان وإلا فإن السلطة غير مسؤولة عن أي حق أو دعوى بعد انقضاء هذه المدة حيث ستستكمل الإجراءات المطلوبة

سلطة أبوظبي للتسجيل

حكومة رأس الخيمة — Government of Ras Al Khaimah — محاكم رأس الخيمة — Ras Al Khaimah Courts — الوطن

العدد ٥٠٤٥ تاريخ ٢٠٢٦/٠٨/١٣

إعلان عن بيع عقار بالمزاد العلني عن طريق اللجنة الموحدة للمزادات بدائرة محاكم رأس الخيمة في القضيتين التنفيذيتين رقمي ٢٠٢٤/٢٢٥٠ تنفيذ تجاري و ٢٠٢٤/٤٣ انابة دبي

تعلن محكمة رأس الخيمة الابتدائية – اللجنة الموحدة للمزادات – بانعقاد مزاد علني في تمام الساعة ١١ صباحاً من يوم الأثنين الموافق ٢٤ / ٠٨ / ٢٠٢٦ عن طريق جلسة بيع الكترونية إعمالاً لنصوص المواد ٣/٢٩٦ ، ٣٢٨ ، ٣٣١ من قانون الإجراءات المدنية وذلك من خلال رابط الدخول المعتمد من هيئة الحكومة الإلكترونية برأس الخيمة .

وذلك لبيع حق الانتفاع بالمباني المقامة على قطع الأراضي أرقام

(١٦٦ – ١٦٨ – ١٧٠ والمباني الملتصقة بها بلوك رقم P) وما بها من منقولات الخاصة بشركة ميدل ايست الصناعة المعادن ذ م م

الكائن الغيل الصناعية رأس الخيمة – مساحتها الكلية ١٥,٠٦٥ متر مربع حتى تاريخ ٢٠٣٨/٠١/٠٧

وذلك بناء علي طلب المحكوم له ناك مين شو ضد المحكوم ضدهم / ١- شركة ميدل ايست لصناعة المعادن ذ م م

٢- مادهافان ناير فينود كومار في القضية رقم ٢٠٢٤/٣٢٥٠ تنفيذ تجاري . وطلب المحكوم له / سرينيفاس راو كريشناموتي ماندياكار ضد المحكوم ضدهم / ١- شركة ميدل ايست لصناعة المعادن ذ م م ٢- مادهافان ناير فينود كومار في القضية رقم ٢٠٢٤/٤٣ انابة دبي.

وذلك تنفيذا لقرار قاضي التنفيذ في القضيتين التنفيذيتين رقمي ٢٠٢٤/٣٢٥٠ تنفيذ تجاري و ٢٠٢٤/٤٣ انابة دبي وتبدأ المزايدة بالثمن الأساسي قدرة ٦,٧٠٩,٣١٤ درهم – منها مبلغ ٤,٠٤٤,١٦٤ درهم قيمة حق الانتفاع ، و مبلغ ٢,٦٦٥,١٥٠ درهم قيمة المنقولات بالإضافة الي المصاريف علي أن تنتهي في ذات اليوم وسيتم البيع تحت إشراف اللجنة، وعلي من يرغب التقدم للمزايدة سداد قيمة التأمين وقدرة ٢٠٪ من الثمن الأساسي قبل البدء في المزايدة، وللكافة معاينة المنقولات خلال الفترة منذ بداية الإعلان وحتى تاريخ البيع

وعلى كل من له اعتراض على هذا الإعلان التقدم باعتراضه قبل الموعد المحدد للبيع وفقاً لنص المادة ٢٩٤ من قانون الإجراءات المدنية.

- ويجب علي الراسي عليه المزاد أن يسدد خلال العشرة أيام التالية لجلسة البيع كامل الثمن الذي اعتمد والمصروفات وفقاً لآلية الدفع الجديدة من خلال المحفظة الإلكترونية لحكومة رأس الخيمة.

- السعر المعروض يشمل قيمة حق الانتفاع بالمباني فقط والعقار لا يباع حيث أنه ملك المنطقة الحرة (هيئة رأس الخيمة للاستثمار)

- على الراسي عليه المزاد تأجير قطعة الأرض من المنطقة الحرة بالسعر التي تحدده الهيئة وتسدد سنوياً من قبل المشتري الى هيئة رأس الخيمة للاستثمار حتى ٢٠٣٨/٠١/٠٧ قابلة للتجديد لمدة ٢٥ سنة ميلادية حسب الأسعار السائدة عند التجديد لدى هيئة رأس الخيمة للاستثمار بموافقة الطرفين.

- يشترط على المستأجر الجديد الراسي عليه المزاد الامتثال للوائح وقوانين الهيئة بما فيها استصدار ترخيص الممارسة النشاط بالعين بالإضافة الى دفع الرسوم والمستحقات المقررة.

-- ولمن لم يرسو عليه المزاد التقدم بطلب استرداد مبلغ التأمين اعتبارا من اليوم التالي للمزايدة

وسوف يتم انعقاد الجلسة بعد عن طريق رابط الدخول المعتمد من هيئة الحكومة الالكترونية برأس الخيمة.

مع التنويه أن ذلك اللينك غير مسموح الدخول به للكافة وسوف يسمح بالدخول فقط للمتزايدين اللذين قاموا بسداد التأمين الابتدائي دون سواهم.

رابط الجلسة الإلكترونية

https://teams-microsoft-com/meet/330781163298230?p=avfXPn4AP2cy3lg4y7

ولمزيد من التفاصيل يمكن الاطلاع على الإعلان بالموقع الالكتروني للمحكمة من خلال مسح الباركود التالي:

ولمزيد من المعلومات التواصل مع اللجنة الموحدة للمزادات على الواتس أب من خلال مسح الباركود التالي:

باركود الجلسة الإلكترونية

أو الاتصال بمحكمة رأس الخيمة ٠٧٢٠٧٠١١١ (تحويلات أرقام ٤٥٢ / ٣١٢ / ٢٤٥)

هاتف رقم : ٠٥٠٢٧٧٣٠٦٣

واتس أب : ٠٥٠٢٩٨٥٩٩٨

اللجنة الموحدة للمزادات بمحاكم رأس الخيمة

حكومة رأس الخيمة — Government of Ras Al Khaimah — محاكم رأس الخيمة — Ras Al Khaimah Courts — الوطن

العدد ٥٠٤٥ تاريخ ٢٠٢٦/٠٨/١٣

إعلان عن بيع منقولات بالمزاد العلني عن طريق اللجنة الموحدة للمزادات بدائرة محاكم رأس الخيمة في القضية التنفيذية رقم ٢٠٢٤/٢٢٥٠ تنفيذ تجاري

تعلن محكمة رأس الخيمة الابتدائية – اللجنة الموحدة للمزادات – بانعقاد مزاد علني في تمام الساعة ١١ صباحاً من يوم الأثنين الموافق ٢٤ / ٠٨ / ٢٠٢٦ عن طريق جلسة بيع الكترونية إعمالاً لنصوص المواد ٣/٢٩٦ ، ٣٢٨ ، ٣٣١ من قانون الإجراءات المدنية وذلك من خلال رابط الدخول المعتمد من هيئة الحكومة الإلكترونية برأس الخيمة .

وذلك لبيع المنقولات الخاصة بشركة ميدل ايست لصناعة المعادن ذمم الكائن الغيل الصناعية – رأس الخيمة

وذلك بناء على طلب المحكوم له / ناك مين شو ضد المحكوم ضدهم / ١- شركة ميدل ايست لصناعة المعادن ذ م م ٢- مادهافان ناير فينود كومار

وذلك تنفيذاً لقرار قاضي التنفيذ في القضية التنفيذية رقم ٢٠٢٤/٢٢٥٠ تنفيذ تجاري وتبدأ المزايدة بالثمن الأساسي قدرة ٦,٧٠٩,٣١٤,٢٦٦,٦٥٥,١٥٠ درهم قيمة المنقولات بالإضافة الي المصاريف علي أن تنتهي في ذات اليوم وسيتم البيع تحت إشراف اللجنة، وعلي من يرغب التقدم للمزايدة سداد قيمة التأمين وقدرة ٢٢٠٪ من الثمن الأساسي قبل البدء في المزايدة، وللكافة معاينة المنقولات خلال الفترة منذ بداية الإعلان وحتى تاريخ البيع

وعلى كل من له اعتراض على هذا الإعلان التقدم باعتراضه قبل الموعد المحدد للبيع وفقاً لنص المادة ٢٩٤ من قانون الإجراءات المدنية.

- ويجب علي الراسي عليه المزاد أن يسدد خلال العشرة أيام التالية لجلسة البيع كامل الثمن الذي اعتمد والمصروفات وفقاً لآلية الدفع الجديدة من خلال المحفظة الإلكترونية لحكومة رأس الخيمة.

- ولمن لم يرسو عليه المزاد التقدم بطلب استرداد مبلغ التأمين اعتبارا من اليوم التالي للمزايدة

وسوف يتم انعقاد الجلسة بعد عن طريق رابط الدخول المعتمد من هيئة الحكومة الالكترونية برأس الخيمة.

مع التنويه أن ذلك اللينك غير مسموح الدخول به للكافة وسوف يسمح بالدخول فقط للمتزايدين اللذين قاموا بسداد التأمين الابتدائي دون سواهم.

رابط الجلسة الإلكترونية

https://teams-microsoft-com/meet/330781163298230?p=avfXPn4AP2cy3lg4y7

ولمزيد من التفاصيل يمكن الاطلاع على الإعلان بالموقع الالكتروني للمحكمة من خلال مسح الباركود التالي:

ولمزيد من المعلومات التواصل مع اللجنة الموحدة للمزادات على الواتس أب من خلال مسح الباركود التالي:

باركود الجلسة الإلكترونية

أو الاتصال بمحكمة رأس الخيمة ٠٧٢٠٧٠١١١ (تحويلات أرقام ٤٥٢ / ٣١٢ / ٢٤٥)

هاتف رقم : ٠٥٠٢٧٧٣٠٦٣

واتس أب : ٠٥٠٢٩٨٥٩٩٨

اللجنة الموحدة للمزادات بمحاكم رأس الخيمة

حكومة رأس الخيمة — Government of Ras Al Khaimah — محاكم رأس الخيمة — Ras Al Khaimah Courts — الوطن

العدد ٥٠٤٥ تاريخ ٢٠٢٦/٠٨/١٣

إعلان عن بيع عقار بالمزاد العلني عن طريق اللجنة الموحدة للمزادات بدائرة محاكم رأس الخيمة في القضية التنفيذية رقم ٢٠٢٤/٤٣ انابة دبي

تعلن محكمة رأس الخيمة الابتدائية – اللجنة الموحدة للمزادات – بانعقاد مزاد علني في تمام الساعة ١١ صباحاً من يوم الأثنين الموافق ٢٤ / ٠٨ / ٢٠٢٦ عن طريق جلسة بيع الكترونية إعمالاً لنصوص المواد ٣/٢٩٦ ، ٣٢٨ ، ٣٣١ من قانون الإجراءات المدنية وذلك من خلال رابط الدخول المعتمد من هيئة الحكومة الإلكترونية برأس الخيمة .

وذلك لبيع حق الانتفاع بالمباني المقامة على قطع الأراضي أرقام :

(١٦٦ – ١٦٨ – ١٧٠ والمباني الملتصقة بها بلوك رقم P) وما بها من منقولات الخاصة بشركة ميدل ايست الصناعة المعادن ذمم

الكائن الغيل الصناعية رأس الخيمة – مساحتها الكلية ١٥,٠٦٥ متر مربع حتى تاريخ ٢٠٣٨/٠١/٠٧

وذلك بناء علي طلب المحكوم له / سرينيفاس راو كريشناموتي ماندياكار ضد المحكوم ضدهم / ١- شركة ميدل ايست لصناعة المعادن ذ م م ٢- مادهافان ناير فينود كومار في القضية رقم ٢٠٢٤/٤٣ انابة دبي.

وذلك تنفيذا لقرار قاضي التنفيذ في القضية التنفيذية رقم ٢٠٢٤/٤٣ انابة دبي وتبدأ المزايدة بالثمن الأساسي قدرة ٦,٧٠٩,٣١٤ درهم – منها مبلغ ٤,٠٤٤,١٦٤ درهم قيمة حق الانتفاع ، و مبلغ ٢,٦٦٥,١٥٠ درهم قيمة المنقولات بالإضافة الي المصاريف علي أن تنتهي في ذات اليوم وسيتم البيع تحت إشراف اللجنة، وعلي من يرغب التقدم للمزايدة سداد قيمة التأمين وقدرة ٢٠٪ من الثمن الأساسي قبل البدء في المزايدة، وللكافة معاينة المنقولات خلال الفترة منذ بداية الإعلان وحتى تاريخ البيع

وعلى كل من له اعتراض على هذا الإعلان التقدم باعتراضه قبل الموعد المحدد للبيع وفقاً لنص المادة ٢٩٤ من قانون الإجراءات المدنية.

- السعر المعروض يشمل قيمة حق الانتفاع بالمباني فقط والعقار لا يباع حيث أنه ملك المنطقة الحرة (هيئة رأس الخيمة للاستثمار)

- على الراسي عليه المزاد تأجير قطعة الأرض من المنطقة الحرة بالسعر التي تحدده الهيئة وتسدد سنوياً من قبل المشتري الى هيئة رأس الخيمة للاستثمار حتى ٢٠٣٨/٠١/٠٧ قابلة للتجديد لمدة ٢٥ سنة ميلادية حسب الأسعار السائدة عند التجديد لدى هيئة رأس الخيمة للاستثمار بموافقة الطرفين.

- يشترط على المستأجر الجديد الراسي عليه المزاد الامتثال للوائح وقوانين الهيئة بما فيها استصدار ترخيص الممارسة النشاط بالعين بالإضافة الى دفع الرسوم والمستحقات المقررة.

-- ولمن لم يرسو عليه المزاد التقدم بطلب استرداد مبلغ التأمين اعتبارا من اليوم التالي للمزايدة

وسوف يتم انعقاد الجلسة بعد عن طريق رابط الدخول المعتمد من هيئة الحكومة الالكترونية برأس الخيمة.

مع التنويه أن ذلك اللينك غير مسموح الدخول به للكافة وسوف يسمح بالدخول فقط للمتزايدين اللذين قاموا بسداد التأمين الابتدائي دون سواهم.

رابط الجلسة الإلكترونية

https://teams-microsoft-com/meet/330781163298230?p=avfXPn4AP2cy3lg4y7

ولمزيد من التفاصيل يمكن الاطلاع على الإعلان بالموقع الالكتروني للمحكمة من خلال مسح الباركود التالي:

ولمزيد من المعلومات التواصل مع اللجنة الموحدة للمزادات على الواتس أب من خلال مسح الباركود التالي:

باركود الجلسة الإلكترونية

أو الاتصال بمحكمة رأس الخيمة ٠٧٢٠٧٠١١١ (تحويلات أرقام ٤٥٢ / ٣١٢ / ٢٤٥)

هاتف رقم : ٠٥٠٢٧٧٣٠٦٣

واتس أب : ٠٥٠٢٩٨٥٩٩٨

اللجنة الموحدة للمزادات بمحاكم رأس الخيمة

حكومة رأس الخيمة — Government of Ras Al Khaimah — محاكم رأس الخيمة — Ras Al Khaimah Courts — الوطن

العدد ٥٠٤٥ تاريخ ٢٠٢٦/٠٨/١٣

إعلان عن بيع عقار بالمزاد العلني عن طريق اللجنة الموحدة للمزادات بدائرة محاكم رأس الخيمة في القضية التنفيذية رقم ٢٠٢٤/٢٩٦٠ تنفيذ تجاري

تعلن محكمة رأس الخيمة الابتدائية – اللجنة الموحدة للمزادات – بانعقاد مزاد علني في تمام الساعة ١١ صباحاً من يوم الأثنين الموافق ٢٤ / ٠٨ / ٢٠٢٦ عن طريق جلسة بيع الكترونية إعمالاً لنصوص المواد ٣/٢٩٦ ، ٣٢٨ ، ٣٣١ من قانون الإجراءات المدنية وذلك من خلال رابط الدخول المعتمد من هيئة الحكومة الإلكترونية برأس الخيمة .

وذلك لبيع العقارات الآتية :-

الوثيقة رقم ٢٠١٨/٠٧٥٩٤ – رقم القسيمة ٢١٢٠٩٠٠٠١ – بمنطقة القصيدات – رأس الخيمة – عبارة عن أرض سكنية مبنية عبارة عن (١٠ فلل كل فيلا (دوورين) الأرضي مكون من : صالة ومطبخ وغرفة خدم وحمامين ومغسلة ومخزن وموزع ودرج ومدخل + الدور الأول من ٣ غرف نوم وغرفة تبديل ملابس وحمامين وموزع + ملحق (مسلح) من غرفة كهرباء + سقف المنيوم من غرفة محولات + حائط) – بمساحة ١٩,٥٠٦,٣٤ قدم مربع – ١,٨١٢,٣ متر مربع بمبلغ وقدرة ٤,٠٥٠,٠٠٠ درهم

وذلك بناء على طلب المحكوم له / مصرف أبو ظبي الاسلامي ضد المحكوم عليه / سميه محمد حسن ذلك الشحي .

وذلك تنفيذا لقرار قاضي التنفيذ في القضية التنفيذية رقم ٢٠٢٤/٢٩٦٠ تنفيذ تجاري وتبدأ المزايدة بالثمن الأساسي وقدرة ٤,٠٥٠,٠٠٠ درهم . بالإضافة الي المصاريف علي أن تنتهي في ذات اليوم وسيتم البيع تحت إشراف اللجنة، وعلي من يرغب التقدم للمزايدة سداد قيمة التأمين وقدرة ٢٠٪ من الثمن الأساسي قبل البدء في المزايدة .

وعلى كل من له اعتراض على هذا الإعلان التقدم باعتراضه قبل الموعد المحدد للبيع وفقاً لنص المادة ٢٩٤ من قانون الإجراءات المدنية.

- ويجب علي الراسي عليه المزاد أن يسدد خلال العشرة أيام التالية لجلسة البيع كامل الثمن الذي اعتمد والمصروفات وفقاً لآلية الدفع الجديدة من خلال المحفظة الإلكترونية لحكومة رأس الخيمة.

- ولمن لم يرسو عليه المزاد التقدم بطلب استرداد مبلغ التأمين اعتبارا من اليوم التالي للمزايدة

وسوف يتم انعقاد الجلسة بعد عن طريق رابط الدخول المعتمد من هيئة الحكومة الالكترونية برأس الخيمة.

مع التنويه أن ذلك اللينك غير مسموح الدخول به للكافة وسوف يسمح بالدخول فقط للمتزايدين اللذين قاموا بسداد التأمين الابتدائي دون سواهم.

رابط الجلسة الإلكترونية

https://teams-microsoft-com/meet/330781163298230?p=avfXPn4AP2cy3lg4y7

ولمزيد من التفاصيل يمكن الاطلاع على الإعلان بالموقع الالكتروني للمحكمة من خلال مسح الباركود التالي:

ولمزيد من المعلومات التواصل مع اللجنة الموحدة للمزادات على الواتس أب من خلال مسح الباركود التالي:

باركود الجلسة الإلكترونية

أو الاتصال بمحكمة رأس الخيمة ٠٧٢٠٧٠١١١ (تحويلات أرقام ٤٥٢ / ٣١٢ / ٢٤٥)

هاتف رقم : ٠٥٠٢٧٧٣٠٦٣

واتس أب : ٠٥٠٢٩٨٥٩٩٨

اللجنة الموحدة للمزادات بمحاكم رأس الخيمة

إجتماع خبرة

الوطن — العدد ٥٠٤٥ تاريخ ٢٠٢٦/٠٨/١٣

إعلان بالنشر اجتماع الخبرة الحسابية في الدعوى رقم ٢٤٢٣ لسنة ٢٠٢٦ تجاري جزئي - دبي

المطلوب إعلانه: اسيكورازيوني جنرالي أ.س. بي . ايه (فرع دبي) (بصفته المدعي عليه الأول)

المدعي : ماني فارغيس

موضوع الإعلان: أقام المدعي دعواه ضدكم للمطالبة بالآتي: إلزام المدعي عليهما بالتضامن والتكافل فيما بينهما بأن يؤديا للمدعي مبلغ وقدره ٨٢,٦٢٣,٣٢ دولار امريكي او ما يعادلهم بالدرهم الاماراتي مبلغ (٣٠٤,٥٢,٦٤) والفائدة القانونية بواقع ٥٪ من تاريخ المطالبة وإلزامهم بالرسوم والمصاريف وأتعاب المحاماة . فقد تقرر مخاطبتكم بموعد اجتماع الخبرة، وذلك يوم الإثنين الموافق ١٧-٠٨-٢٠٢٦ الساعة ٠٤:٠٠

الإعلانات

ADRA. سلطة أبوظبي للتسجيل Abu Dhabi Registration Authority — الوطن
العدد ٥٠٤٥ تاريخ ٢٠٢٦/٠٨/١٣

إعلان

تعلن سلطة أبوظبي للتسجيل بأن / السادة :

ماكس للدرجات الناريه

رخصة رقم: CN-1125099 قد تقدموا إلينا بطلب:

إلغاء رخصة

فعلى كل من له حق أو اعتراض على هذا الإعلان مراجعة سلطة أبوظبي للتسجيل خلال أسبوع من تاريخ نشر هذا الإعلان وإلا فإن السلطة غير مسؤولة عن أي حق أو دعوى بعد انقضاء هذه المدة حيث ستستكمل الإجراءات المطلوبة

سلطة أبوظبي للتسجيل

ADRA. سلطة أبوظبي للتسجيل Abu Dhabi Registration Authority — الوطن
العدد ٥٠٤٥ تاريخ ٢٠٢٦/٠٨/١٣

إعلان

تعلن سلطة أبوظبي للتسجيل بأن / السادة :

لوك ات كافيه بوتيك

رخصة رقم: CN-3778187 قد تقدموا إلينا بطلب:

إلغاء رخصة

فعلى كل من له حق أو اعتراض على هذا الإعلان مراجعة سلطة أبوظبي للتسجيل خلال أسبوع من تاريخ نشر هذا الإعلان وإلا فإن السلطة غير مسؤولة عن أي حق أو دعوى بعد انقضاء هذه المدة حيث ستستكمل الإجراءات المطلوبة

سلطة أبوظبي للتسجيل

ADRA. سلطة أبوظبي للتسجيل Abu Dhabi Registration Authority — الوطن
العدد ٥٠٤٥ تاريخ ٢٠٢٦/٠٨/١٣

إعلان

تعلن سلطة أبوظبي للتسجيل بأن / السادة :

كوميرس لتجارة الاجهزة الالكترونية

رخصة رقم: CN-4419592 قد تقدموا إلينا بطلب:

إلغاء رخصة

فعلى كل من له حق أو اعتراض على هذا الإعلان مراجعة سلطة أبوظبي للتسجيل خلال أسبوع من تاريخ نشر هذا الإعلان وإلا فإن السلطة غير مسؤولة عن أي حق أو دعوى بعد انقضاء هذه المدة حيث ستستكمل الإجراءات المطلوبة

سلطة أبوظبي للتسجيل

ADRA. سلطة أبوظبي للتسجيل Abu Dhabi Registration Authority — الوطن
العدد ٥٠٤٥ تاريخ ٢٠٢٦/٠٨/١٣

إعلان

تعلن سلطة أبوظبي للتسجيل بأن / السادة :

واحة الباهية للمقاولات العامة

رخصة رقم: CN-1183246 قد تقدموا إلينا بطلب:

إلغاء رخصة

فعلى كل من له حق أو اعتراض على هذا الإعلان مراجعة سلطة أبوظبي للتسجيل خلال أسبوع من تاريخ نشر هذا الإعلان وإلا فإن السلطة غير مسؤولة عن أي حق أو دعوى بعد انقضاء هذه المدة حيث ستستكمل الإجراءات المطلوبة

سلطة أبوظبي للتسجيل

ADRA. سلطة أبوظبي للتسجيل Abu Dhabi Registration Authority — الوطن
العدد ٥٠٤٥ تاريخ ٢٠٢٦/٠٨/١٣

إعلان

تعلن سلطة أبوظبي للتسجيل بأن / السادة :

فرانكلن للعطور

رخصة رقم: CN-5559288 قد تقدموا إلينا بطلب:

إلغاء رخصة

فعلى كل من له حق أو اعتراض على هذا الإعلان مراجعة سلطة أبوظبي للتسجيل خلال أسبوع من تاريخ نشر هذا الإعلان وإلا فإن السلطة غير مسؤولة عن أي حق أو دعوى بعد انقضاء هذه المدة حيث ستستكمل الإجراءات المطلوبة

سلطة أبوظبي للتسجيل

ADRA. سلطة أبوظبي للتسجيل Abu Dhabi Registration Authority — الوطن
العدد ٥٠٤٥ تاريخ ٢٠٢٦/٠٨/١٣

إعلان

تعلن سلطة أبوظبي للتسجيل بأن / السادة :

الرؤى للمقاولات العامة

رخصة رقم: CN-1098898 قد تقدموا إلينا بطلب:

إلغاء رخصة

فعلى كل من له حق أو اعتراض على هذا الإعلان مراجعة سلطة أبوظبي للتسجيل خلال أسبوع من تاريخ نشر هذا الإعلان وإلا فإن السلطة غير مسؤولة عن أي حق أو دعوى بعد انقضاء هذه المدة حيث ستستكمل الإجراءات المطلوبة

سلطة أبوظبي للتسجيل

ADRA. سلطة أبوظبي للتسجيل Abu Dhabi Registration Authority — الوطن
العدد ٥٠٤٥ تاريخ ٢٠٢٦/٠٨/١٣

إعلان

تعلن سلطة أبوظبي للتسجيل بأن / السادة :

مزراي و ميزع3 للاقمشة

رخصة رقم: CN-6324748 قد تقدموا إلينا بطلب:

إلغاء رخصة

فعلى كل من له حق أو اعتراض على هذا الإعلان مراجعة سلطة أبوظبي للتسجيل خلال أسبوع من تاريخ نشر هذا الإعلان وإلا فإن السلطة غير مسؤولة عن أي حق أو دعوى بعد انقضاء هذه المدة حيث ستستكمل الإجراءات المطلوبة

سلطة أبوظبي للتسجيل

ADRA. سلطة أبوظبي للتسجيل Abu Dhabi Registration Authority — الوطن
العدد ٥٠٤٥ تاريخ ٢٠٢٦/٠٨/١٣

إعلان

تعلن سلطة أبوظبي للتسجيل بأن / السادة :

ريدي تو كوك للتجارة العامة

رخصة رقم: CN-2893593 قد تقدموا إلينا بطلب:

إلغاء رخصة

فعلى كل من له حق أو اعتراض على هذا الإعلان مراجعة سلطة أبوظبي للتسجيل خلال أسبوع من تاريخ نشر هذا الإعلان وإلا فإن السلطة غير مسؤولة عن أي حق أو دعوى بعد انقضاء هذه المدة حيث ستستكمل الإجراءات المطلوبة

سلطة أبوظبي للتسجيل

ADRA. سلطة أبوظبي للتسجيل Abu Dhabi Registration Authority — الوطن
العدد ٥٠٤٥ تاريخ ٢٠٢٦/٠٨/١٣

إعلان

تعلن سلطة أبوظبي للتسجيل بأن / السادة :

كونتينر سيت اب

رخصة رقم: CN-3756605 قد تقدموا إلينا بطلب:

إلغاء رخصة

فعلى كل من له حق أو اعتراض على هذا الإعلان مراجعة سلطة أبوظبي للتسجيل خلال أسبوع من تاريخ نشر هذا الإعلان وإلا فإن السلطة غير مسؤولة عن أي حق أو دعوى بعد انقضاء هذه المدة حيث ستستكمل الإجراءات المطلوبة

سلطة أبوظبي للتسجيل

ADRA. سلطة أبوظبي للتسجيل Abu Dhabi Registration Authority — الوطن
العدد ٥٠٤٥ تاريخ ٢٠٢٦/٠٨/١٣

إعلان

تعلن سلطة أبوظبي للتسجيل بأن / السادة :

بابي وانزي لملابس و إكسسوارات الأطفال

رخصة رقم: CN-5001558 قد تقدموا إلينا بطلب:

إلغاء رخصة

فعلى كل من له حق أو اعتراض على هذا الإعلان مراجعة سلطة أبوظبي للتسجيل خلال أسبوع من تاريخ نشر هذا الإعلان وإلا فإن السلطة غير مسؤولة عن أي حق أو دعوى بعد انقضاء هذه المدة حيث ستستكمل الإجراءات المطلوبة

سلطة أبوظبي للتسجيل

ADRA. سلطة أبوظبي للتسجيل Abu Dhabi Registration Authority — الوطن
العدد ٥٠٤٥ تاريخ ٢٠٢٦/٠٨/١٣

إعلان

تعلن سلطة أبوظبي للتسجيل بأن / السادة :

مدينه الصفا للاصباغ والاسقف المعلقة

رخصة رقم: CN-1800002 قد تقدموا إلينا بطلب:

إلغاء رخصة

فعلى كل من له حق أو اعتراض على هذا الإعلان مراجعة سلطة أبوظبي للتسجيل خلال أسبوع من تاريخ نشر هذا الإعلان وإلا فإن السلطة غير مسؤولة عن أي حق أو دعوى بعد انقضاء هذه المدة حيث ستستكمل الإجراءات المطلوبة

سلطة أبوظبي للتسجيل

ADRA. سلطة أبوظبي للتسجيل Abu Dhabi Registration Authority — الوطن
العدد ٥٠٤٥ تاريخ ٢٠٢٦/٠٨/١٣

إعلان

تعلن سلطة أبوظبي للتسجيل بأن / السادة :

أوراقي لخدمات رجال الاعمال

رخصة رقم: CN-2791383 قد تقدموا إلينا بطلب:

إلغاء رخصة

فعلى كل من له حق أو اعتراض على هذا الإعلان مراجعة سلطة أبوظبي للتسجيل خلال أسبوع من تاريخ نشر هذا الإعلان وإلا فإن السلطة غير مسؤولة عن أي حق أو دعوى بعد انقضاء هذه المدة حيث ستستكمل الإجراءات المطلوبة

سلطة أبوظبي للتسجيل

ADRA. سلطة أبوظبي للتسجيل Abu Dhabi Registration Authority — الوطن
العدد ٥٠٤٥ تاريخ ٢٠٢٦/٠٨/١٣

إعلان

تعلن سلطة أبوظبي للتسجيل بأن / السادة :

خطاط البيت الذهبي - ذ.م.م - ش.ش.و

رخصة رقم: CN-1298011 قد تقدموا إلينا بطلب:

تعديل الاسم التجاري من / خطاط البيت الذهبي - ذ.م.م - ش.ش.و

GOLDEN HOUSE ARTS - L.L.C - S.P.C

إلى / خطاط البيت الذهبي - ذ.م.م - ش.ش.و

GOLDEN HOUSE ARTS - L.L.C - S.P.C

فعلى كل من له حق أو اعتراض على هذا الإعلان مراجعة سلطة أبوظبي للتسجيل خلال يوم واحد من تاريخ نشر هذا الإعلان وإلا فإن السلطة غير مسؤولة عن أي حق أو دعوى بعد انقضاء هذه المدة حيث ستستكمل الإجراءات المطلوبة

سلطة أبوظبي للتسجيل

ADRA. سلطة أبوظبي للتسجيل Abu Dhabi Registration Authority — الوطن
العدد ٥٠٤٥ تاريخ ٢٠٢٦/٠٨/١٣

إعلان

تعلن سلطة أبوظبي للتسجيل بأن / السادة :

ملة هريس للمأكولات الشعبية

رخصة رقم: CN-5258297 قد تقدموا إلينا بطلب:

تعديل الاسم التجاري من / ملة هريس للمأكولات الشعبية

MALLAT HAREES TRADITIONAL FOOD

إلى / فوالة النايفة للتمور

FAWALAT AL NAYFA FOR DATES

فعلى كل من له حق أو اعتراض على هذا الإعلان مراجعة سلطة أبوظبي للتسجيل خلال يوم واحد من تاريخ نشر هذا الإعلان وإلا فإن السلطة غير مسؤولة عن أي حق أو دعوى بعد انقضاء هذه المدة حيث ستستكمل الإجراءات المطلوبة

سلطة أبوظبي للتسجيل

ADRA. سلطة أبوظبي للتسجيل Abu Dhabi Registration Authority — الوطن
العدد ٥٠٤٥ تاريخ ٢٠٢٦/٠٨/١٣

إعلان

تعلن سلطة أبوظبي للتسجيل بأن / السادة :

او دبليو ار لتجارة معدات قطع الغيار - شركة الشخص الواحد ذ م م

رخصة رقم: CN-1100620 قد تقدموا إلينا بطلب:

تعديل الاسم التجاري من / او دبليو ار لتجارة معدات قطع الغيار - شركة الشخص الواحد ذ م م

O W R EQUIPMENT SPARE PARTS TRADING - SOLE PROPRIETORSHIP L.L.C

إلى / فتكس للمشاريع - ذ.م.م - ش.ش.و

VTX ENTERPRISES - L.L.C - S.P.C

فعلى كل من له حق أو اعتراض على هذا الإعلان مراجعة سلطة أبوظبي للتسجيل خلال يوم واحد من تاريخ نشر هذا الإعلان وإلا فإن السلطة غير مسؤولة عن أي حق أو دعوى بعد انقضاء هذه المدة حيث ستستكمل الإجراءات المطلوبة

سلطة أبوظبي للتسجيل

ADRA. سلطة أبوظبي للتسجيل Abu Dhabi Registration Authority — الوطن
العدد ٥٠٤٥ تاريخ ٢٠٢٦/٠٨/١٣

إعلان

تعلن سلطة أبوظبي للتسجيل بأن / السادة :

يو في لإستشارات الطاقة - ذ.م.م - ش.ش.و

رخصة رقم: CN-5469759 قد تقدموا إلينا بطلب:

تعديل الاسم التجاري من / يو في لإستشارات الطاقة - ذ.م.م - ش.ش.و

UV ENERGY CONSULTANTS - L.L.C - S.P.C

إلى / يو في للاستشارات الهندسية - ذ.م.م - ش.ش.و

UV ENGINEERING CONSULTANTS - L.L.C - S.P.C

فعلى كل من له حق أو اعتراض على هذا الإعلان مراجعة سلطة أبوظبي للتسجيل خلال يوم واحد من تاريخ نشر هذا الإعلان وإلا فإن السلطة غير مسؤولة عن أي حق أو دعوى بعد انقضاء هذه المدة حيث ستستكمل الإجراءات المطلوبة

سلطة أبوظبي للتسجيل

محاكم دبي DUBAI COURTS — حكومة دبي GOVERNMENT OF DUBAI
الوطن — العدد ٥٠٤٥ تاريخ ٢٠٢٦/٠٨/١٣

إنذار رقم المحرر: ٢٠٢٦/١/١٠٨٤٢٢١

المنذر : نجوم المناره لتجارة وتأجير السقالات ذ.م.م ويمثله : محمد حامد عبدالسلام عطيه
المنذر إليهما : ١- نبيه محمد حسن محمد ، ٢- البدر الساطع لمقاولات البناء
موضوع الإنذار : اخطار بسداد مبلغ وقدره قدره ١١٧,٣٦٨ درهم (مائة وسبعة عشر ألف وثلاثمائة وستة وثمانون درهم)
حيثيات الإنذار : - حيث انه مترصد بذمتكم قيمة الشيكات المستحقه نتيجة معاملات تجارية بينكم - شيك رقم (٠٠٠٠٥١) مؤرخ في ٢٠٢٥/٤/٣ ، مسحوب على بنك ابوظبي التجاري ، بقيمة ٨١,٣٦٨ درهم
٢- شيك رقم (٠٠٠٠٥٢) مؤرخ في ٢٠٢٥/٤/٣ ، مسحوب على بنك على بنك ابوظبي التجاري ، بقيمة ٣٦,٠٠٠ درهم - ليكون إجمالي قيمة الشيكات المشار إليها أعلاه مبلغ و قدره ١١٧,٣٦٨ درهم ((مائة وسبعة عشر ألف وثلاثمائة وستة وثمانون درهم) تسعون ألف وثلاثمائة وتسعة وسبعون درهم) ، و ذلك حسب الجدول الاتي :

نوع السند		التاريخ	المبلغ
شيك رقم ٠٠٠٠٥١ -	بنك ابوظبي التجاري	٢٠٢٥/٤/٣	٨١,٣٦٨ درهم
شيك رقم ٠٠٠٠٥٢ -	بنك ابوظبي التجاري	٢٠١٩/١١/١٣	٣٦,٠٠٠ درهم
المجموع ١١٧٣٦٨ درهم			

وحيث انه بتقديم الشيكات المشار إليها للبنوك المسحوبة عليها تبين توقيع غير مطابق وارتدت الشيكات دون صرف توقيع غير مطابق قائم وغير قابل للسحب ، مما يعد إصدار شيكات بتوقيع غير مطابق .
المطالبة : -بناءا على ما تقدم.
فإن المنذرة تخطر المنذر إليها بموجب هذا الاخطار وتمهله مدة يومان اعتباراً من تاريخ تبلغه بهذا الإخطار لسداد المبلغ المترصد بذمتها لصالح المنذرة اخطار بسداد مبلغ وقدره ١١٧,٣٦٨ .٤,٤٦٣,٦٥٠ درهم (مائة وسبعة عشر ألف وثلاثمائة وستة وثمانون درهم) ، والا فاننا سنضطر اسفين إلى اتخاذ كافة الإجراءات القانونية ضدكم من تحريك الدعوى أمام المحاكم المختصة بحقكم لسداد المبلغ المذكور بعاليه المترصد بذمتكم بالاضافة الى الرسوم والمصاريف والتعويض الجابر للضرر .
بكل احترام وتقدير ،،،،،،،،،
عنوان التبليغ : عنوانه : الشارقة-المصلى/الشارقة-شارع الزهراء مكتب رقم ٣١١ طابق رقم ٣ ملك مركز قمة السعاده للاعمال ذ.م.م.ش.ش.و- albaderalsatee0@gamil.com-٠٥٤٥٤٤٥٢٠٧
يتعهد المنذر بأخطار المنذر إليه

الكاتب العدل

محاكم دبي DUBAI COURTS — حكومة دبي GOVERNMENT OF DUBAI
الوطن — العدد ٥٠٤٥ تاريخ ٢٠٢٦/٠٨/١٣

إنذار عدلي بالنشر رقم المحرر: ٢٠٢٦/١/١٠٣٨٤٧٤

المنذر : كومفي اس بي في وان القابضة المحدودة - رخصة تجارية رقم : ٢٤٩٦٩
ويمثله : تامر عماد السيد يونس قاسم - الجنسية : مصر
المنذر اليه : غيث السماء لتجارة المواد الغذائية ش. ذ.م.م - رخصة تجارية رقم : ٠١١٧٦٦٦٣
موضوع الإنذار : إنذار قانوني
حيثيات الإنذار : - تتحصل وقائع هذا الإنذار في ان الشركة المنذرة مرخصة اصولا من قبل حكومة دبي لممارسة العديد من الأنشطة التجارية والتي من ضمنها على سبيل المثال لا الحصر وعلى النحو الثابت برخصتها التجارية ممارسة أنشطة الخدمات المالية الأخرى باستثناء التأمين وكذلك أنشطة وكالات تحصيل المدفوعات ومكاتب الائتمان وخدمات تحصيل الرسوم والدفعيات. - بموجب معاملات تجارية بين أطراف هذا الإنذار ، استخدمت المنذر إليها إحدى خدمات الشركة المنذرة والتي تتمثل في قيام الشركة المنذرة بتسهيل وإتمام إجراءات دفع المعاملات بالنيابة عن الشركة المنذر إليها بناءا على طلب منها ، على أن تقوم المنذر إليها بسداد قيمة تلك المعاملات التي قامت المنذرة بسدادها بالنيابة عنها في تاريخ لاحق للمنذرة بموجب شيك أجل الدفع. - الأمر الذي إثره قامت المنذر إليها بتحرير الشيك رقم ٠٠٠٣٥٩ بمبلغ وقدره ٢٠٠,٠٠٠ درهم وذلك بتاريخ ٢٠٢٦/٠٥/١١ ، وعند حلول أجل استحقاق الشيك تم إرتجاعه من قبل البنك المسحوب عليه نظراً لعدم مطابقة التوقيع المعتمد. - الأمر الذي على إثره حاولت المنذرة مراراً وتكراراً التواصل مع المنذر إليها من أجل سداد المبلغ المترصد بذمتها، إلا أنها لم تقم سوى بسداد مبلغ وقدره ٢٤,٢٠٠ درهم إماراتي من أصل المبلغ الإجمالي، مما ترتب عليه بقاء مبلغ وقدره ١٧٥,٨٠٠ درهم إماراتي مترصداً بذمتها حتى تاريخه، وذلك دون وجه حق ودون أي سبب أو مسوغ قانوني يبرر امتناعها عن سداد كامل المبلغ المستحق المطالبة : وبصفتنا وكلاء عن الشركة المنذرة نخطركم بسرعة سداد المبالغ المترصدة بذمتكم سالف الإشارة إليه بمتن هذا الإنذار والبالغ قدره ١٧٥,٨٠٠ درهم وذلك خلال مدة خمسة أيام من تاريخ استلامكم لهذا الانذار وإلا سوف تضطر المنذرة إلى إتخاذ كافة الإجراءات القانونية والقضائيه بغية اقتضاء حقوقها بما في ذلك اتخاذ كافة الإجراءات التحفظية.
عنوان التبليغ : المنذر اليها/العنوان : إمارة دبي - ملك - مرشد محمد احمد الشحي - ديره - ام الرمول _ مستودع رقم ٥ رقم الهاتف ٠٥٦٥٤٧٤٥٨٥ - البريد الإلكتروني gaithfood@gmail.com

الكاتب العدل

محاكم دبي DUBAI COURTS — حكومة دبي GOVERNMENT OF DUBAI
الوطن — العدد ٥٠٤٥ تاريخ ٢٠٢٦/٠٨/١٣

مذكرة إعلان بالنشر (إستئناف) ٢١٨٩/٢٠٢٦/٣٢٠
استئناف احوال شخصية ومواريث

إلى المستأنف ضده ١ - محمد صبرى محمد المرابع مجهول محل الإقامة
بما أن المستأنف بسمه عاشور سيد محمود
قد استأنف الحكم الصادر بالدعوى رقم ٢١٣٠ / ٢٠٢٦
أحوال نفس مسلمين
وحددت لها جلسة يوم الخميس الموافق ٢٠-٠٨-٢٠٢٦
الساعة ٠٩:٠٠ صباحا بقاعة التقاضي عن بعد في مبنى الأحوال الشخصية في منطقة القرهود وعليه يقتضى حضوركم أو من يمثلكم قانونيا وفي حالة تخلفكم ستجرى محاكمتكم غيابيا.

محاكم دبي DUBAI COURTS — حكومة دبي GOVERNMENT OF DUBAI
الوطن — العدد ٥٠٤٥ تاريخ ٢٠٢٦/٠٨/١٣

إعلان بالنشر
٢٦٠٤/٢٠٢٦/٥٢٠ نزاع مدني – صغير

إلى المتنازع ضده ١ - اتش آر أي للتطوير العقاري ش.ذ.م.م مجهول محل الإقامة
بما أن المتنازع أحمد محمد عاطف عبدالغني حشيش
قد أقام عليك الدعوى وموضوعها يلتمس المدعي من المحكمة الموقرة الحكم له بالآتي:
أولاً: إلزام المدعى عليها بأن تؤدي للمدعي مبلغاً وقدره ٣٠٩,٥٥٩ درهماً ثلاثمائة وتسعة آلاف وخمسمائة وتسعة وخمسون درهماً، قيمة العمولات المستحقة للمدعي والثابتة بموجب عقد العمل وتقارير المبيعات الصادرة عن المدعى عليها.
ثانياً: إلزام المدعى عليها بأن تؤدي للمدعي مبلغاً وقدره ٢٠,٠٠٠ درهم إماراتي تعويضاً جابراً للأضرار المادية والأدبية والمعنوية التي لحقت به نتيجة امتناعها عن سداد مستحقاته المالية رغم ثبوتها وإقرارها بها.
ثالثاً: إلزام المدعى عليها بالفائدة القانونية بواقع ٥٪ سنوياً على مبلغ المطالبة المالية البالغ (٣٠٩,٥٥٩ درهماً إماراتياً) من تاريخ المطالبة القضائية وحتى السداد التام، عملاً بما استقر عليه قضاء محكمة التمييز.
رابعاً: إلزام المدعى عليها بالرسوم والمصاريف ومقابل أتعاب المحاماة.
وحدد لها جلسة يوم الاثنين الموافق ٢٤-٠٨- ٢٠٢٦ الساعة ٠٩:٠٠ صباحا ص بقاعة التقاضي عن بعد لذا فأنت مكلف بالحضور أو من يمثلك قانونياً أو من يمثلك بتقديم ما لديك من مذكرات أو مستندات للمحكمة قبل الجلسة بثلاثة أيام على الأقل.

الإعلانات

ADRA. سلطة أبوظبي للتسجيل Abu Dhabi Registration Authority — الوطن
العدد ٥٠٤٥ تاريخ ٢٠٢٦/٠٨/١٣

إعلان

تعلن سلطة أبوظبي للتسجيل بأن / السادة :

كافتيريا سوشي برجرز

رخصة رقم: CN-6090029 قد تقدموا إلينا بطلب:

إلغاء رخصة

فعلى كل من له حق أو اعتراض على هذا الإعلان مراجعة سلطة أبوظبي للتسجيل خلال أسبوع من تاريخ نشر هذا الإعلان وإلا فإن السلطة غير مسؤولة عن أي حق أو دعوى بعد انقضاء هذه المدة حيث ستستكمل الإجراءات المطلوبة

سلطة أبوظبي للتسجيل

ADRA. سلطة أبوظبي للتسجيل Abu Dhabi Registration Authority — الوطن
العدد ٥٠٤٥ تاريخ ٢٠٢٦/٠٨/١٣

إعلان

تعلن سلطة أبوظبي للتسجيل بأن / السادة :

اليقين للاستيراد والتصدير

رخصة رقم: CN-4811017 قد تقدموا إلينا بطلب:

إلغاء رخصة

فعلى كل من له حق أو اعتراض على هذا الإعلان مراجعة سلطة أبوظبي للتسجيل خلال أسبوع من تاريخ نشر هذا الإعلان وإلا فإن السلطة غير مسؤولة عن أي حق أو دعوى بعد انقضاء هذه المدة حيث ستستكمل الإجراءات المطلوبة

سلطة أبوظبي للتسجيل

ADRA. سلطة أبوظبي للتسجيل Abu Dhabi Registration Authority — الوطن
العدد ٥٠٤٥ تاريخ ٢٠٢٦/٠٨/١٣

إعلان

تعلن سلطة أبوظبي للتسجيل بأن / السادة :

بقالة توب اب

رخصة رقم: CN-4226583 قد تقدموا إلينا بطلب:

إلغاء رخصة

فعلى كل من له حق أو اعتراض على هذا الإعلان مراجعة سلطة أبوظبي للتسجيل خلال أسبوع من تاريخ نشر هذا الإعلان وإلا فإن السلطة غير مسؤولة عن أي حق أو دعوى بعد انقضاء هذه المدة حيث ستستكمل الإجراءات المطلوبة

سلطة أبوظبي للتسجيل

ADRA. سلطة أبوظبي للتسجيل Abu Dhabi Registration Authority — الوطن
العدد ٥٠٤٥ تاريخ ٢٠٢٦/٠٨/١٣

إعلان

تعلن سلطة أبوظبي للتسجيل بأن / السادة :

الجيمي الحديثة للمقاولات العامة

رخصة رقم: CN-1114770 قد تقدموا إلينا بطلب:

إلغاء رخصة

فعلى كل من له حق أو اعتراض على هذا الإعلان مراجعة سلطة أبوظبي للتسجيل خلال أسبوع من تاريخ نشر هذا الإعلان وإلا فإن السلطة غير مسؤولة عن أي حق أو دعوى بعد انقضاء هذه المدة حيث ستستكمل الإجراءات المطلوبة

سلطة أبوظبي للتسجيل

ADRA. سلطة أبوظبي للتسجيل Abu Dhabi Registration Authority — الوطن
العدد ٥٠٤٥ تاريخ ٢٠٢٦/٠٨/١٣

إعلان

تعلن سلطة أبوظبي للتسجيل بأن / السادة :

مبخر للعود والطيب

رخصة رقم: CN-3792885 قد تقدموا إلينا بطلب:

إلغاء رخصة

فعلى كل من له حق أو اعتراض على هذا الإعلان مراجعة سلطة أبوظبي للتسجيل خلال أسبوع من تاريخ نشر هذا الإعلان وإلا فإن السلطة غير مسؤولة عن أي حق أو دعوى بعد انقضاء هذه المدة حيث ستستكمل الإجراءات المطلوبة

سلطة أبوظبي للتسجيل

ADRA. سلطة أبوظبي للتسجيل Abu Dhabi Registration Authority — الوطن
العدد ٥٠٤٥ تاريخ ٢٠٢٦/٠٨/١٣

إعلان

تعلن سلطة أبوظبي للتسجيل بأن / السادة :

الابنية الذكية للمقاولات والصيانه العامه

رخصة رقم: CN-1037704 قد تقدموا إلينا بطلب:

إلغاء رخصة

فعلى كل من له حق أو اعتراض على هذا الإعلان مراجعة سلطة أبوظبي للتسجيل خلال أسبوع من تاريخ نشر هذا الإعلان وإلا فإن السلطة غير مسؤولة عن أي حق أو دعوى بعد انقضاء هذه المدة حيث ستستكمل الإجراءات المطلوبة

سلطة أبوظبي للتسجيل

ADRA. سلطة أبوظبي للتسجيل Abu Dhabi Registration Authority — الوطن
العدد ٥٠٤٥ تاريخ ٢٠٢٦/٠٨/١٣

إعلان

تعلن سلطة أبوظبي للتسجيل بأن / السادة :

المحارب للتجارة العامة

رخصة رقم: CN-4345901 قد تقدموا إلينا بطلب:

إلغاء رخصة

فعلى كل من له حق أو اعتراض على هذا الإعلان مراجعة سلطة أبوظبي للتسجيل خلال أسبوع من تاريخ نشر هذا الإعلان وإلا فإن السلطة غير مسؤولة عن أي حق أو دعوى بعد انقضاء هذه المدة حيث ستستكمل الإجراءات المطلوبة

سلطة أبوظبي للتسجيل

ADRA. سلطة أبوظبي للتسجيل Abu Dhabi Registration Authority — الوطن
العدد ٥٠٤٥ تاريخ ٢٠٢٦/٠٨/١٣

إعلان

تعلن سلطة أبوظبي للتسجيل بأن / السادة :

سي سي سي لتجارة النفايات

رخصة رقم: CN-4806761 قد تقدموا إلينا بطلب:

إلغاء رخصة

فعلى كل من له حق أو اعتراض على هذا الإعلان مراجعة سلطة أبوظبي للتسجيل خلال أسبوع من تاريخ نشر هذا الإعلان وإلا فإن السلطة غير مسؤولة عن أي حق أو دعوى بعد انقضاء هذه المدة حيث ستستكمل الإجراءات المطلوبة

سلطة أبوظبي للتسجيل

ADRA. سلطة أبوظبي للتسجيل Abu Dhabi Registration Authority — الوطن
العدد ٥٠٤٥ تاريخ ٢٠٢٦/٠٨/١٣

إعلان

تعلن سلطة أبوظبي للتسجيل بأن / السادة :

فورت 7 للهدايا

رخصة رقم: CN-3864269 قد تقدموا إلينا بطلب:

إلغاء رخصة

فعلى كل من له حق أو اعتراض على هذا الإعلان مراجعة سلطة أبوظبي للتسجيل خلال أسبوع من تاريخ نشر هذا الإعلان وإلا فإن السلطة غير مسؤولة عن أي حق أو دعوى بعد انقضاء هذه المدة حيث ستستكمل الإجراءات المطلوبة

سلطة أبوظبي للتسجيل

ADRA. سلطة أبوظبي للتسجيل Abu Dhabi Registration Authority — الوطن
العدد ٥٠٤٥ تاريخ ٢٠٢٦/٠٨/١٣

إعلان

تعلن سلطة أبوظبي للتسجيل بأن / السادة :

لمة لتأجير الكرفانات و الجلسات الخارجية

رخصة رقم: CN-4757922 قد تقدموا إلينا بطلب:

إلغاء رخصة

فعلى كل من له حق أو اعتراض على هذا الإعلان مراجعة سلطة أبوظبي للتسجيل خلال أسبوع من تاريخ نشر هذا الإعلان وإلا فإن السلطة غير مسؤولة عن أي حق أو دعوى بعد انقضاء هذه المدة حيث ستستكمل الإجراءات المطلوبة

سلطة أبوظبي للتسجيل

ADRA. سلطة أبوظبي للتسجيل Abu Dhabi Registration Authority — الوطن
العدد ٥٠٤٥ تاريخ ٢٠٢٦/٠٨/١٣

إعلان

تعلن سلطة أبوظبي للتسجيل بأن / السادة :

مابيلا ديزاين للازياء

رخصة رقم: CN-4296828 قد تقدموا إلينا بطلب:

إلغاء رخصة

فعلى كل من له حق أو اعتراض على هذا الإعلان مراجعة سلطة أبوظبي للتسجيل خلال أسبوع من تاريخ نشر هذا الإعلان وإلا فإن السلطة غير مسؤولة عن أي حق أو دعوى بعد انقضاء هذه المدة حيث ستستكمل الإجراءات المطلوبة

سلطة أبوظبي للتسجيل

ADRA. سلطة أبوظبي للتسجيل Abu Dhabi Registration Authority — الوطن
العدد ٥٠٤٥ تاريخ ٢٠٢٦/٠٨/١٣

إعلان

تعلن سلطة أبوظبي للتسجيل بأن / السادة :

البيان العالمية كافيه

رخصة رقم: CN-5146073 قد تقدموا إلينا بطلب:

إلغاء رخصة

فعلى كل من له حق أو اعتراض على هذا الإعلان مراجعة سلطة أبوظبي للتسجيل خلال أسبوع من تاريخ نشر هذا الإعلان وإلا فإن السلطة غير مسؤولة عن أي حق أو دعوى بعد انقضاء هذه المدة حيث ستستكمل الإجراءات المطلوبة

سلطة أبوظبي للتسجيل

ADRA. سلطة أبوظبي للتسجيل Abu Dhabi Registration Authority — الوطن
العدد ٥٠٤٥ تاريخ ٢٠٢٦/٠٨/١٣

إعلان

تعلن سلطة أبوظبي للتسجيل بأن / السادة :

كشته سينما للفعاليات

رخصة رقم: CN-4280553 قد تقدموا إلينا بطلب:

إلغاء رخصة

فعلى كل من له حق أو اعتراض على هذا الإعلان مراجعة سلطة أبوظبي للتسجيل خلال أسبوع من تاريخ نشر هذا الإعلان وإلا فإن السلطة غير مسؤولة عن أي حق أو دعوى بعد انقضاء هذه المدة حيث ستستكمل الإجراءات المطلوبة

سلطة أبوظبي للتسجيل

ADRA. سلطة أبوظبي للتسجيل Abu Dhabi Registration Authority — الوطن
العدد ٥٠٤٥ تاريخ ٢٠٢٦/٠٨/١٣

إعلان

تعلن سلطة أبوظبي للتسجيل بأن / السادة :

الدرويش للخضار والفواكه

رخصة رقم: CN-1018397 قد تقدموا إلينا بطلب:

إلغاء رخصة

فعلى كل من له حق أو اعتراض على هذا الإعلان مراجعة سلطة أبوظبي للتسجيل خلال أسبوع من تاريخ نشر هذا الإعلان وإلا فإن السلطة غير مسؤولة عن أي حق أو دعوى بعد انقضاء هذه المدة حيث ستستكمل الإجراءات المطلوبة

سلطة أبوظبي للتسجيل

ADRA. سلطة أبوظبي للتسجيل Abu Dhabi Registration Authority — الوطن
العدد ٥٠٤٥ تاريخ ٢٠٢٦/٠٨/١٣

إعلان

تعلن سلطة أبوظبي للتسجيل بأن / السادة :

صالون قولدن مان للرجال

رخصة رقم: CN-5259410 قد تقدموا إلينا بطلب:

إلغاء رخصة

فعلى كل من له حق أو اعتراض على هذا الإعلان مراجعة سلطة أبوظبي للتسجيل خلال أسبوع من تاريخ نشر هذا الإعلان وإلا فإن السلطة غير مسؤولة عن أي حق أو دعوى بعد انقضاء هذه المدة حيث ستستكمل الإجراءات المطلوبة

سلطة أبوظبي للتسجيل

ADRA. سلطة أبوظبي للتسجيل Abu Dhabi Registration Authority — الوطن
العدد ٥٠٤٥ تاريخ ٢٠٢٦/٠٨/١٣

إعلان

تعلن سلطة أبوظبي للتسجيل بأن / السادة :

ريدي تو كوك

رخصة رقم: CN-2684510 قد تقدموا إلينا بطلب:

إلغاء رخصة

فعلى كل من له حق أو اعتراض على هذا الإعلان مراجعة سلطة أبوظبي للتسجيل خلال أسبوع من تاريخ نشر هذا الإعلان وإلا فإن السلطة غير مسؤولة عن أي حق أو دعوى بعد انقضاء هذه المدة حيث ستستكمل الإجراءات المطلوبة

سلطة أبوظبي للتسجيل

حكومة رأس الخيمة
Government of Ras Al Khaimah
محاكم رأس الخيمة
Ras Al Khaimah Courts
الوطن
العدد ٥٠٤٥ تاريخ ٢٠٢٦/٠٨/١٣

إخطار دفع بالنشر
رقم الملف ٢٠٢٦/٤٢٠ تنفيذ تجاري

بناء علي طلب / المحكوم له / بنك رأس الخيمة الوطني الجنسية الى المحكوم عليه / سيندي رامايان مونتانير الجنسية / الفلبين ليكن معلوما لديك بأن محكمة رأس الخيمة قد اصدرت حكماً بحقك بتاريخ ٣٠-٠١-٢٠٢٦ في القضية رقم ٢٠٢٦/١٥٩ بالزامك بدفع مبلغ و قدره ٦٧٢٢٥,١٦ درهماً شاملا الرسوم و المصاريف ، وبما ان المحكوم له اعلاه قد تقدم لتنفيذ حكم و سجل بالرقم المشار أعلاه ، فأنت مكلف بتنفيذ ما جاء أعلاه خلال ٧ أيام من تاريخ التبليغ وفي حال تخلفك عن ذلك فإن المحكمة ستتخذ بحقك الاجراءات القانونية المناسبة لتنفيذ الحكم والرسوم المرتبة عليك .

قسم التنفيذ

الإمارات العربية المتحدة
وزارة العدل
محكمة عجمان الشرعية
الوطن
العدد ٥٠٤٥ تاريخ ٢٠٢٦/٠٨/١٣

إعلان بالنشر في الدعوى رقم ١٠٢١ / ٢٠٢٦ أحوال

إلى المدعى عليه/ رشيد حسن بلوش أحمد - باكستاني الجنسية - مجهول محل الإقامة خارج الدولة

بما أن المدعية / آمنه أحمد إبراهيم أحمد

قد أقامت عليك الدعوى الشرعية المذكورة بالرقم أعلاه أمام هذه المحكمة.

للمطالبة بـ/ خلع مقابل تنازلها عن جميع حقوقها الشرعية + حضانة ابنها محمد رشيد

وقد حددت المحكمة اجتماع : الأربعاء ٢٠٢٦/٠٩/٠٢ للنظر في الدعوى، فأنت مكلف بالحضور شخصياً أو من ينوب عنك رسمياً أمام هذه المحكمة في الموعد المذكور للرد على الدعوى ، وفي حالة تخلفك عن الحضور في الموعد المحدد، فإن المحكمة ستنظر في الدعوى وتصدر حكمها غيابياً.

تحريراً في يوم الثلاثاء الموافق ٢٠٢٦/٠٨/١١

القاضي

الإمارات العربية المتحدة
وزارة العدل
محكمة الفجيرة الاتحادية الإبتدائية
الوطن
العدد ٥٠٤٥ تاريخ ٢٠٢٦/٠٨/١٣

إخطار دفع في القضية رقم
FUCEXCIBOUNCE2026/ 0001401 - الشيكات المرتجعة

إعلان منفذ ضده بالنشر محكمة الفجيرة الاتحادية - محكمة التنفيذ المدنية - سالم سعيد محمد علي الياحي

إلى المحكوم عليه: سالم سعيد محمد علي الياحي العنوان: إمارة الفجيرة منطقة السيح فيلا رقم ٥١ على أن يتم الإعلان بالرسالة النصية على رقم الهاتف الهاتف : ٩٧١٥٠٧٩٩٥٩٥٠ البريد الإلكتروني Naeimah.almesmari@gmail.com

حيث إنه بتاريخ قد صدر الحكم المرفق صورة عنه ضدك لصالح المدعي المنفذ بنك دبي الإسلامي - في القضية المشار إليها أعلاه. وبما أن المحكوم له المذكور قد تقدم بطلب لتنفيذ الحكم المذكور، ودفع الرسم المحدد لذلك، وبما أن الحكم المطلوب تنفيذه كالآتي:

المجموع الكلي شاملاً الرسوم والمصاريف : ٨٠٣٤٨٢,٠

لذلك أنت مكلف بتنفيذ ما جاء في السند التنفيذي المشار إليه أعلاه خلال استلمت يوماً من تاريخ إعلانكم بهذا الإخطار.

بموجب هذا أنت مكلف بتنفيذ ما جاء أعلاه خلال ٧ أيام من تاريخ اليوم التالي لتبليغكم، وفي حالة تخلفك عن ذلك فإن المحكمة ستتخذ بحقك الإجراءات القانونية.

محكمة التنفيذ المدنية

الإمارات العربية المتحدة
وزارة العدل
محكمة عجمان الاتحادية الإبتدائية
الوطن
العدد ٥٠٤٥ تاريخ ٢٠٢٦/٠٨/١٣

إعلان في القضية التنفيذية بالنشر إخطار دفع في
القضية رقم AJCEXCICIVS2026/ 0002938 مدني

إلى: المحكوم عليه: نور معن زين، سوري الجنسية، هوية رقم ٧٨٤٢٠٠١٤٣٨٩٤٨٤٦

مصطفى عبدالنور نعمان نعمان، عراقي الجنسية، هوية رقم ٧٨٤١٩٩٣٠٨٥٨٢٦٩٣

حيث إنه قد صدر الحكم المرفق صورة عنه ضدك لصالح المدعي المنفذ طارق بن مسعود بن راشد، الجنسية عماني، - في القضية المشار إليها أعلاه. وبما أن المحكوم له المذكور قد تقدم بطلب لتنفيذ الحكم المذكور، و دفع الرسم المحدد لذلك، وبما أن الحكم المطلوب تنفيذه كالآتي:

المجموع الكلي شاملاً الرسوم والمصاريف : ٨٠٢٤,٠

لذلك أنت مكلف بتنفيذ ما جاء في السند التنفيذي المشار إليه أعلاه خلال [٧] ايام من تاريخ إعلانك / إعلانكم بهذا الإخطار.

وفي حالة تخلفك(م) عن ذلك فإن المحكمة ستتخذ بحقك إجراءات التنفيذ الجبري المقررة قانونا.

محكمة التنفيذ المدنية

رأي

العدالة الرقمية: إشكاليات وضوابط التعامل مع «التسعير الخوارزمي» في المنصات الإخبارية

د. فاطمة الزهراء عبدالفتاح
أستاذ مساعد ووكيل كلية الإعلام جامعة الأهرام الكندية

مع تطور تقنيات الذكاء الاصطناعي وتحليلات البيانات الضخمة، بات من الممكن تعديل أسعار المنتجات والخدمات استناداً إلى البيانات الشخصية والأنماط السلوكية للمستهلكين، فيما يُعرف بـ«التسعير الخوارزمي». وقد امتدت هذه الممارسة إلى المنصات الإخبارية الرقمية، التي بدأت تعتمد أسعاراً متباينة للخدمة نفسها، في سياق أزمة اقتصادية عميقة تواجهها صناعة الأخبار.

ومع تراجع نموذج الإعلانات الرقمية التقليدي لمصلحة المنصات التكنولوجية الكبرى، اضطرت المؤسسات الإخبارية إلى البحث عن نماذج بديلة لتعظيم إيرادات الاشتراكات. وهكذا انتقلت من «جدران الدفع التقليدية» إلى «جدران دفع ذكية» توظف الذكاء الاصطناعي وتحليلات البيانات للتنبؤ بمدى استعداد كل مستخدم للاشتراك أو الدفع.

وقد مهد هذا التحول إلى ظهور «التسعير الخوارزمي أو الشخصي» بوصفه امتداداً اقتصادياً لهذه النماذج، لكنه في الوقت نفسه يثير إشكاليات عميقة تتعلق بالعدالة والشفافية والثقة واحتمالات التمييز بين المستخدمين، ولا سيّما بالنظر إلى خصوصية المعلومات الإخبارية باعتبارها مورداً عاماً وأداة أساسية للمعرفة والرقابة المجتمعية.

التسعير الخوارزمي:

يُعرَّف التسعير الخوارزمي بأنه استخدام الخوارزميات وتحليلات البيانات ونماذج التعلم الآلي لاتخاذ قرارات التسعير بصورة آلية، استناداً إلى بيانات السوق والبيانات السلوكية للمستهلكين؛ بما يسمح بتعديل الأسعار في الزمن الحقيقي أو تخصيصها لكل مستخدم وفق تقدير مدى استعداده للدفع.

وتُعد هذه التقنية، التي يُشار إليها أيضاً بمصطلحات مثل «التسعير الشخصي» و«التسعير القائم على المراقبة»؛ شائعة في عدد من القطاعات، غير أن انتقالها إلى صناعة الأخبار لا يمثل مجرد امتداد لاستخدام الذكاء الاصطناعي في الإدارة الاقتصادية للمؤسسات الإعلامية، بل ينطوي على تحول أعمق يتمثل في استخدام البيانات الشخصية لمستخدمي المنصات الإخبارية، وتحويل أنماط استهلاكهم للمحتوى وعاداتهم الرقمية إلى مدخلات تُستخدم في تحديد سعر قد يختلف من مستخدم إلى آخر.

وعلى الرغم من استخدام نماذج التسعير المدفوعة بالذكاء الاصطناعي منذ سنوات؛ فإن القضية عادت إلى الواجهة مع دخول قانون الإفصاح عن التسعير الخوارزمي في ولاية نيويورك الأمريكية حيز التنفيذ في نوفمبر ٢٠٢٥. ويلزم القانون الشركات التي تحدد الأسعار باستخدام خوارزميات تعتمد على البيانات الشخصية للمستهلكين؛ بعرض إفصاح صريح بشأن هذا الاستخدام. ويعرّف القانون البيانات الشخصية بأنها أي معلومات تحدد هوية مستهلك أو جهاز معين، أو يمكن ربطها به بصورة مباشرة أو غير مباشرة، كما يفرض غرامات مدنية قد تصل إلى ألف دولار عن كل مخالفة.

ويُعد قانون نيويورك من أوائل التشريعات الأمريكية التي تفرض إفصاحاً صريحاً عن استخدام البيانات الشخصية في التسعير، كما يأتي ضمن اتجاه تشريعي أوسع لفرض قيود متفاوتة على ممارسات التسعير الشخصي المستندة إلى بيانات العملاء، في عدد من الولايات الأمريكية، من بينها كاليفورنيا وتينيسي ونيو مكسيكو.

وقد انعكس هذا الإلزام التشريعي على المؤسسات الإعلامية الأمريكية، التي باتت مطالبة بالكشف عن استخدام الخوارزميات في تحديد الأسعار. ومن أبرز الأمثلة صحيفة «وول ستريت جورنال»، التي أضافت إلى رسائلها الموجهة للمشتركين بياناً للإفصاح عن استخدام البيانات الشخصية في التسعير. وقد سلط ذلك الضوء على اعتماد الصحيفة نموذجاً متقدماً لإدارة التسعير و«جدار الدفع» (Paywall)، يقوم على الذكاء الاصطناعي وتحليل السلوك الرقمي، سواء في تحديد عدد المقالات المجانية المتاحة قبل ظهور «جدار الدفع»، أم في توظيف مزيج من المؤشرات الديمغرافية والسلوكية وتقديرات الدخل في تحديد السعر.

وأثار هذا النموذج جدلاً قانونياً واسعاً، انتهى إلى رفع مشتركين دعوى جماعية ضد الصحيفة في يونيو ٢٠٢٦؛ اتهموها فيها بتحويل عادات القراءة، مثل متابعة التحديثات أو المواظبة على قراءة كاتب عمود معين، إلى مؤشرات تُستخدم لتقديم أسعار مختلفة للمشتركين وفق خصائصهم الديمغرافية وأنشطتهم الرقمية، ولا سيّما في ظل تفاوتات كبيرة بين الأسعار الفردية، تراوحت بين ٦٠ و١٧٠ دولاراً.

ومن منظور اقتصادي، يمكن للتسعير الخوارزمي أن يسهم في تخصيص أكثر كفاءة للموارد، من خلال مواءمة الأسعار بدرجة أكبر مع استعداد المستهلكين للدفع؛ مما قد يعزز الإيرادات ويدعم استدامة الصحافة المستقلة في ظل تراجع عوائد الإعلانات. وقد أظهرت بعض التجارب آثاراً ملموسة في هذا الاتجاه؛ إذ كشفت تحليلات أجرتها صحيفة «إل موندو» الإسبانية عام ٢٠٢٣ أن التسعير الآلي أسهم في زيادة معدلات التحول إلى الاشتراك بنسبة ٦٠,٤٪، ونمو الإيرادات بنسبة ٥٠,٧٪. لكن من ناحية أخرى، قد تؤدي هذه الممارسات إلى مضاربة تسعيرية تستغل ولاء المستهلكين.

إشكاليات متداخلة:

لطالما ارتبط تسعير الخدمات الإخبارية بحسابات التكلفة والعرض والطلب والندرة وغيرها من المقاييس التي تحدد المقابل المادي المطلوب لشراء صحيفة أو الاشتراك في خدمة أو الوصول إلى محتوى مدفوع، من دون أن يكون لماهية المستهلك نفسه دور في عملية التسعير؛ إذ تظل قدرته على الدفع ورغبته في الحصول على الخدمة هي المعيار الأساسي وربما الوحيد للحصول عليها، ولا سيّما إذا كانت خدمة عامة توفر المعلومات والأخبار.

ولكن مع اعتماد النظم الآلية في عملية التسعير، قد يصبح الأمر تجربة شخصية ترتبط ببيانات المستخدم وسجل سلوكه الرقمي؛ أي إن التسعير ليس للمنتَج وإنما للسلوك المحتمل للمستهلك؛ مما يثير التساؤلات بشأن ما إذا كانت الأخبار قد أصبحت سلعة تحدد الخوارزميات نظيرها السعري وفقاً لهوية القارئ واستعداده للدفع؛ بما يضع صناعة الإعلام أمام إشكاليات أخلاقية وقانونية واقتصادية، أو أن يكون الأمر مجرد امتداد طبيعي لتطور نماذج الأعمال الرقمية في ضوء التطورات التنظيمية والتكنولوجية المتسارعة.

ولا يُعد الجدل حول التسعير الخوارزمي في الإعلام مجرد مسألة تقنية أو اقتصادية، بل إنه مسألة جوهرية تتعلق بطبيعة الصحافة في العصر الرقمي، وشكل العلاقة بين المؤسسات الإخبارية وجمهورها، والقيم التي ينبغي أن تحكم وصول المواطنين إلى الأخبار المعلومات؛ وهو ما يرتبط بإشكاليات عديدة، من أبرزها الآتي:

١- الوصول للمعلومات كحق عام: تثير ممارسة التسعير الخوارزمي في مجال الإعلام إشكالية أخلاقية فريدة؛ لأن المنتج هنا ليس سلعة استهلاكية عادية، بل خدمة ترتبط بالحق في الوصول إلى المعلومات. فالصحافة تؤدي وظيفة حيوية كحارس للمساءلة ورقيب على السلطة، وعندما يتم تسعير هذه الخدمة بشكل فردي بناءً على قدرة كل مواطن على الدفع؛ يثير ذلك مخاوف بشأن ربط الوصول إلى المعلومة بالقدرة المالية؛ وهو ما تتزايد تبعاته على حق المعرفة، بالنظر إلى أنه غالباً ما يتم تقييد الوصول إلى المحتوى المتميز، بما في ذلك التقارير الاستقصائية وتحليلات الخبراء، لتعزيز قيمة الاشتراك.

٢- شبهات التمييز: على الرغم من عدم الإفصاح عن القواعد التي يعتمد عليها التسعير الخوارزمي بناءً على البيانات الشخصية؛ فإن النظام يحمل في طياته تمييزاً خفياً بناءً على المستوى المادي والسلوك والموقع الجغرافي وغيرها. فعلى سبيل المثال، تفترض الخوارزميات أن مستخدمي أجهزة «آيفون» قد يكون لديهم دخل أعلى من مستخدمي أنظمة «أندرويد»، وبالتالي يتم رفع الأسعار المخصصة لهم. وكذلك إمكانية تتبع الموقع الجغرافي لتقدير أماكن السكن؛ ومن ثم تقدير ثروة المستخدم أو مستواه الاجتماعي والاقتصادي. ويفتح ذلك المجال أمام أشكال متعددة من التمييز غير المباشر، بما فيها التمييز العرقي أو الديني أو النوعي.

٣- العقاب على الولاء: على خلاف النموذج المعمول به لسنوات بمنح مزايا للمستخدمين المتكررين للحفاظ على ولائهم، يعتمد النظام الخوارزمي على افتراض أن المستخدمين المتكررين يقدرون الخدمة بشكل أكبر؛ ما يفرض عليهم سعر أعلى؛ وهذا ما ينطوي على عقاب لهم نظير ذلك الولاء، وبما يتنافى مع قواعد الإعلام في بناء مجتمعات المتابعين وترسيخ علاقة مع الجمهور تُعد أساساً لثقتهم وارتباطهم العاطفي به كجزء من حياتهم اليومية.

٤- تآكل الثقة: تعتمد المؤسسات الإخبارية على علاقة قائمة على الثقة، سواء في قدرتها على توفير محتوى ذي قيمة أم في التزامها بالعدالة والحياد في تعاملها مع المجال العام ومع مستخدميها. غير أن المستخدم عندما يعلم أنه يدفع سعراً مختلفاً عن مستخدم آخر لنفس المنتج، وأن هذا السعر تحدده خوارزمية غامضة تستخدم بياناته الشخصية؛ فإن هذه الثقة تتعرض للاهتزاز بما يهدد بتآكلها. ويمتد أيضاً أثر هذه الممارسات إلى العلاقة النفسية بين المؤسسة الإخبارية وجمهورها؛ إذ إن إدراك الجمهور لوجود معاملة غير عادلة أو أسعار مختلفة لأشخاص متشابهين قد يؤدي إلى تراجع الثقة المؤسسية، وانخفاض نية الاشتراك على المدى الطويل؛ حتى وإن حققت هذه الممارسات مكاسب مالية قصيرة الأجل.

٥- التأثير السلبي في جودة الأخبار: إذا كانت الخوارزميات تتعلم أي أنواع المحتوى تحقق أعلى معدلات اشتراك أو أعلى استعداد للدفع؛ فقد يدفع ذلك المؤسسات، ولو بصورة غير مباشرة، إلى توجيه استثماراتها التحريرية نحو الموضوعات الأكثر ربحية، على حساب القضايا ذات القيمة العامة التي تجذب اهتماماً أقل؛ ما يعكس التأثير السلبي لتوظيف الخوارزميات في أولويات إنتاج الأخبار، والوظيفة الاجتماعية للصحافة.

٦- التواطؤ الخوارزمي: ينشأ التواطؤ عندما تراقب خوارزميات الشركات أسعار المنافسين بشكل لحظي، ثم تتعلم تلقائياً أن الحفاظ على أسعار عالية ومتقاربة هو الخيار الأفضل للجميع؛ مما يلغي المنافسة الحقيقية. وعلى الرغم من صعوبة إثبات وجود اتفاق بين المتنافسين على رفع سعر الخدمة بشكل جماعي؛ فإنه يخلق شبهة قانونية لممارسة احتكارية تضغط على المستهلك، والذي يتمتع بخصوصية في سوق الأخبار باعتباره يتلقى خدمة تتصل بالمصلحة العامة وحق الوصول للمعلومات وممارسة الرقابة على الأجهزة العامة.

يُنشر بالتعاون مع مركز
المستقبل للأبحاث والدراسات المتقدمة

«محاولات الهروب»: لماذا يتجاوز «الذكاء الوكيلي» حدود الاختبار؟

د. إيهاب خليفة
رئيس وحدة التطورات التكنولوجية - مركز المستقبل للأبحاث والدراسات المتقدمة

هل تتذكرون فيلم (Eagle Eye) الذي عرض عام ٢٠٠٨؟ حينما وجد «جيري شو» نفسه متورطاً في سلسلة أحداث غامضة، بعد أن أُودع مبلغ كبير في حسابه البنكي، وأُرسلت إلى شقته أسلحة ومتفجرات دون علمه. وفي الوقت نفسه، تلقت «راشيل هولومان» اتصالاً من امرأة مجهولة تهدد بقتل ابنها؛ إذا لم تنفذ أوامرها، ثم يكتشف الاثنان لاحقاً أن المتصل ليس إنساناً، وإنما نظام ذكاء اصطناعي يسيطر على شبكات الاتصالات، وكاميرات المراقبة، وإشارات المرور، والأنظمة الإلكترونية المختلفة، ويستخدم هذه القدرات لتوجيههما خطوة بخطوة للقيام بمجموعة من التصرفات غير القانونية. فهل يمكن أن تتحقق هذه النبوءة بالفعل بعد أن أعلنت شركتا «أوبن أيه آي» و«أنثروبيك» عن مجموعة حوادث مشابهة؛ استطاعت فيها نماذج الذكاء الاصطناعي الوكيلي أن تخرج عن بيئة الاختبار، وأن تقوم بمجموعة من المهام الضارة.

فالمشكلة لم تعد تتعلق بذكاء اصطناعي يسعى إلى السيطرة على العالم مثلما حدث في الفيلم، وإنما بوكلاء ذكاء اصطناعي بدأوا، أثناء اختبارات السلامة، في البحث عن وسائل غير متوقعة لتحقيق المهام الموكلة إليهم؛ حتى إذا استلزم ذلك تجاوز القيود المفروضة عليهم، أو الخروج من بيئات الاختبار، أو التفاعل مع أنظمة ومشروعات حقيقية على الإنترنت.

تكشف هذه الحوادث تحولاً مهماً في طبيعة الأخطار المرتبطة بالذكاء الوكيلي. فكلما ازدادت قدرة الوكيل على التخطيط واتخاذ القرار بصورة ذاتية؛ ازدادت أيضاً احتمالات أن يعيد تفسير المهمة، وأن يبتكر وسائل جديدة غير متوقعة لتحقيقها، وقد يخرج بصورة كاملة عن السيطرة في المستقبل؛ وهو ما يفرض إعادة النظر في مفهوم السلامة بالنسبة للجيل الجديد من أنظمة الذكاء الاصطناعي.

حادثة (Hugging Face):

بحسب بيان نشرته «أوبن أيه آي»، كانت الشركة تختبر أحد نماذجها المتقدمة في الأمن السيبراني مثل GPT-٥,٦ Sol، ولأغراض الاختبار خُففت بعض قيود السلامة؛ حتى يستطيع النموذج تنفيذ عمليات هجومية واقعية، لكن داخل بيئة معزولة كلياً، وكان المطلوب من الوكيل حل اختبار للأمن السيبراني، وليس إجراء أي عملية اختراق سواء لمنصة (Hugging Face) أم غيرها، لكن بدلاً من حل الاختبار بالطريقة المقصودة، قرر الوكيل أن أفضل وسيلة للنجاح هي الحصول على إجابات الاختبار نفسها، واكتشف أن بعض المعلومات المرتبطة بالاختبار موجودة لدى (Hugging Face)؛ فقرر أن أسهل طريقة للحصول على الإجابات هي من المنصة نفسها؛ فقام باختراقها.

وفقاً للتحقيقات الأولية؛ استغل الوكيل ثغرة سمحت له بالخروج من البيئة المعزولة لإجراء التجربة، والتي تمثل هنا تهاوناً من شركة «أوبن أيه آي» في ضبط بيئة الاختبار، سواء أكان عن عمد أم دون قصد، ثم حصل الوكيل على اتصال بالإنترنت، وبدأ يبحث عن معلومات تساعده على حل المهمة، وبدأ في تنفيذ سلسلة هجمات متعددة حتى تحقيق هدفه.

بحسب «أوبن أيه آي» و(Hugging Face) فقد استخدم الوكيل بيانات اعتماد مسروقة عبر الإنترنت، مع ثغرة صفرية اكتشفها في المنصة؛ فتمكن من الوصول إلى بعض البيانات المحدودة، التي بدأ يبحث فيها عن معلومات تساعده على اجتياز الاختبار، وليس البحث عن بيانات المستخدمين أو بطاقات ائتمان؛ أي إنه تصرف كمهاجم سيبراني محترف يعمل بصورة مستقلة.

ما يجعل الأمر صادماً، ليس أن الاختراق كان ضخماً، بل هو إظهار النموذج سلسلة من السلوكيات المعقدة لتحقيق الهدف، بغض النظر عن مشروعية الأسلوب، فقام بالبحث عن أقصر طريق لحل الاختبار، ووضع خطة لتحقيق هذا الهدف، ثم خرج عن بيئته الأصلية، وبحث عن معلومات مسروقة، ثم استغل ثغرات موجودة؛ حتى وصل للهدف الذي يبحث عنه.

وبعد هذه الحادثة بأيام اكتشفت «أوبن أيه آي» ما قام به الوكيل، وأخبرت منصة (Hugging Face)، فهل كانت هناك محاولات اختراق أخرى قامت بها أنظمة ذكاء وكيلي ولم تُكتشف بعد؟

ناقوس الخطر:

بعد حادثة «أوبن أيه آي» ظهرت تقارير عن اختبارات أخرى أجراها معهد أمن الذكاء الاصطناعي البريطاني (AISI) على نماذج من «أوبن أيه آي» و«أنثروبيك»؛ لدراسة سلوك الذكاء الوكيلي في بيئات افتراضية، وفي هذه الاختبارات قام المعهد بتخفيف إجراءات الأمان عن عمد، وأتاح للوكلاء الاتصال بالإنترنت؛ بهدف مراقبة تصرفاتهم وسلوكهم؛ لكن المشكلة أن الوكلاء استخدموا هذه الصلاحيات في أنشطة حقيقية خارج نطاق الاختبار؛ استهدفت أشخاصاً ومشروعات قائمة بالفعل وخارج نطاق الاختبار.

كان معهد (AISI) يقارن بين بيئتين لاختبار الهجمات السيبرانية؛ مستخدماً سبعة نماذج مختلفة، نفّذ فيها المعهد ١٢٢ تجربة مستقلة، فكان يمنح الوكيل هدفاً أمنياً، مثل اختراق شبكة تجريبية أو الوصول إلى معلومة محمية، ومن بين هذه التجارب ٤٣ تجربة استخدمت نموذج «أنثروبيك» المسمى «ميثوس ٥»، و٣٥ تجربة استخدمت نموذج «أوبن أيه آي» المسمى GPT-٥,٦ Sol؛ لكن اللافت أن بعض هذه النماذج نفذت عمليات غير مصرح بها، وحاول بعضها إدخال شيفرات خبيثة في مشاريع على منصة (GitHub).

ففي صباح ٢٨ يوليو ٢٠٢٦، لاحظت أنظمة المراقبة في المعهد نقل بيانات من إحدى بيئات الاختبار عبر شبكة (Tor)؛ وهي شبكة يمكن استخدامها لإخفاء مصدر الاتصالات بهدف التخفي، وعند مراجعة سجل الوكيل؛ اكتشف الفريق أن أحد النماذج وهو نموذج «ميثوس ٥» من «أنثروبيك» قد أنشأ طلباً لدمج شيفرة برمجية ضارة داخل مشروع حقيقي ومفتوح المصدر على (GitHub)؛ أي إن الوكيل قد اقترح تعديلاً ضاراً على مشروع برمجي مفتوح المصدر موجود على المنصة، ولم يكتفِ الوكيل بكتابة الشيفرة ورفعها، بل حاول التأثير في عملية مراجعتها من قبل المشرف البشري؛ فقام بإنشاء حسابات مزيفة، ثم تواصل مع المشرف على المشروع بهدف إقناعه بقبول الشيفرة المعدلة.

المثير في الأمر هنا أن النموذج لم يتلقَّ أمراً صريحاً يقول: «اخدع مطوراً» أو «أنشئ حسابات وهمية»، بل أظهر هذا السلوك باعتباره وسيلة توصل إليها بنفسه لتحقيق هدفه الأصلي؛ مما استدعى من الفريق إيقاف جميع التجارب وعزل الأجهزة المستخدمة وتعليق وصول هذه النماذج إلى الإنترنت؛ وعند التحقيق ومراجعة السجلات وجد الفريق أن ١٠ تجارب من أصل ١٢٢ تجربة تضمنت أفعالاً غير مصرح بها على الإنترنت الحقيقي من الوكلاء.

لم تتوقف الحادثة عن هذا الأمر، فوفقاً لتقرير (WIRED)، حاول هذا الوكيل التواصل مع وكلاء آخرين عبر الإنترنت لإنجاز ما تبقى من المهمة، فوضع رسائل على (GitHub) تعرض التعاون مع وكلاء ذكاء اصطناعي آخرين، وتشرح لهم ما أنجز، وما الخطوات التي ينبغي متابعتها بعد ذلك، كما حاول إدخال تعليمات خفية أو ضارة في محتوى يُرجّح أن تقرأه أنظمة آلية أخرى؛ وهو ما يُعد أحد أنماط القرصنة التي تسمى حقن الأوامر غير المباشر أو (Indirect Prompt Injection).

هذه النقطة مهمة؛ لأنها تظهر إمكانية نشوء نوع من «الاستمرارية التشغيلية» بين الوكلاء، فعندما يفشل الوكيل في إكمال المهمة؛ يترك معلومات أو تعليمات كي يعثر عليها وكيل ثانٍ، ويواصل ما تبقى من المهمة، هنا لا يوجد تنسيق أو ذاكرة مشتركة بين هؤلاء الوكلاء؛ لكنهم طوروا طريقة للتواصل فيما بينهم دون تنسيق مسبق.

وقد يكون من الممكن هنا التساؤل، هل كان الوكيل يعرف أنه يتعامل مع العالم الحقيقي؟ هذا أحد أكثر الأسئلة تعقيداً، ولا يملك المعهد إجابة نهائية عنه. فقد يكون الوكيل اعتقد أنه ما زال داخل محاكاة، أو لم يميز بوضوح بين البيئة التجريبية والإنترنت الحقيقي، أو أدرك حقيقة الأمر، ثم استمر في تنفيذ مهمته. وقد قال المعهد إن الأدلة «مختلطة»، ولا يمكنه الجزم بموعد إدراك الوكيل أنه ينفذ أفعالاً حقيقية؛ ولذلك لا يصح وصف ما حدث بأنه نية خبيثة واعية على غرار الإنسان. لكن من زاوية الأمن، لا يحسم سؤال «النية» المشكلة؛ فإذا كان النظام يستطيع إحداث الأثر نفسه؛ فإن الدفاعات يجب أن تتعامل معه كفاعل قادر، بغض النظر عن تجربته الداخلية أو فهمه للسياق.

وتتوالى الحوادث:

في حادثة أخرى، أبلغت شركة (Irregular) -إحدى الشركات المتعاونة مع شركة «أوبن أيه آي» في تقييم التجارب- الشركة؛ بحادثة سيبرانية جديدة، وذلك في ٢٩ يوليو ٢٠٢٦. كان فيها نموذج «أوبن أيه آي» ينفذ اختباراً سيبرانياً يستهدف شركة خيالية داخل بيئة محاكاة افتراضية؛ لكن اسم الهدف الخيالي تصادف أنه يطابق اسم نطاق حقيقي موجود على الإنترنت، وبسبب خطأ الإعداد؛ استطاع النموذج الوصول إلى الموقع الإلكتروني الحقيقي. ولأنه تم إبلاغ النموذج مسبقاً أنه لا يستطيع الوصول إلى الإنترنت؛ فإنه افترض أن الموقع الحقيقي هو جزء من عملية المحاكاة، فخرج إلى الإنترنت، ثم اكتشف ثغرة أمنية بسيطة استغلها في الموقع الذي عثر عليه. وبحسب «أوبن أيه آي»، لم تكن الواقعة نتيجة «هروب متطور من صندوق العزل» ولم يستخدم النموذج ثغرة صفرية؛ بل كان السبب المباشر هو أن الإنترنت كان متاحاً بالخطأ، وأن الموقع الحقيقي حمل الاسم نفسه المستخدم في السيناريو الوهمي.

وبعد الإعلان عن هذه الحوادث، راجعت «أنثروبيك» أكثر من١٤١ ألف تجربة سيبرانية تخص نماذج «كلود»، ووجدت ثلاث حوادث وصلت فيها نماذجها إلى أنظمة حقيقية أثناء تعاملها مع بيئة محاكاة افتراضية. في أحدها وجد «كلود ميثوس ٥» وثيقة داخل بيئة المحاكاة تطلب من موظفي شركة خيالية تثبيت حزمة (Python) لا وجود لها على مستودع (PyPI) العام؛ واستنتج النموذج أنه يستطيع الفوز بالتحدي؛ إذا أنشأ حزمة بالاسم نفسه ورفعها على مستودع (PyPI) بحيث تقوم أنظمة الشركة الوهمية بتنزيلها تلقائياً.

لذلك قام بعدة إجراءات هي: كتابة حزمة (Python) خبيثة، وبحث عن وسيلة لإنشاء بريد إلكتروني، ثم حاول الحصول على رقم هاتف لإنشاء حساب على (PyPI)، كما حاول العثور على وسيلة دفع للحصول على الرقم، وعاد واستخدم مزود بريد إلكتروني مجاني، ثم أنشأ حساباً حقيقياً على (PyPI)، ورفع الحزمة الخبيثة إلى المستودع.

ظلت الحزمة متاحة قرابة ساعة، وخلال تلك الفترة نُزّلت وشُغلت على ١٥ نظاماً حقيقياً، كان أحدها ماسحاً أمنياً تابعاً لشركة أمن سيبراني يثبت الحزم تلقائياً لتحليلها، وعندما شغّل الماسح الحزمة؛ نُفذت الشيفرة الخبيثة، وسرّبت بيانات دخول خاصة بموظفي الشركة إلى نقطة جمع أعدها النموذج من قبل، ثم استخدم «كلود» هذه البيانات للوصول إلى بنية تحتية إضافية تابعة للشركة الأمنية.

يُنشر بالتعاون مع مركز
المستقبل للأبحاث والدراسات المتقدمة

لماذا تنجح بعض الوساطات وتفشل أخرى في إنهاء الحروب؟

أ. د. علي الدين هلال
أستاذ العلوم السياسية بجامعة القاهرة

تُعد الوساطة إحدى الوسائل السلمية لفض المنازعات، ونصت عليها المادة (٣٣) من ميثاق الأمم المتحدة، ويُقصد بها تدخل دولة أو مبعوث دولي في حرب ما؛ لتقريب وجهات النظر من خلال نقل الرسائل بين طرفي النزاع، من أجل الوصول إلى حل ينهي الحرب تمهيداً لتسوية الخلافات بين البلدين. ومن المتفق عليه أن الوسيط يقوم بدوره بموافقة أطراف الحرب، وأن ما يصل إليه من حلول ليس ملزماً لهما قانونياً، وإنما يسعى إلى إقناع طرفي الحرب بأن إيقافها يخدم مصالحهما.

محددات الوساطة:

شهد العالم عشرات الوساطات منذ نهاية الحرب العالمية الثانية، خاصة وأن الحروب لا تنتهي بنصر عسكري حاسم لأحد أطرافها، وإنما بمفاوضات وتسويات عادة ما تتدخل فيها أطراف ثالثة. وحظيت منطقة الشرق الأوسط بنصيب وافر من هذه الوساطات، فكان الكونت السويدي فولك برنادوت، أول وسيط دولي أرسلته الأمم المتحدة للوساطة في قضية فلسطين عام ١٩٤٨، وأعقبه الأمريكي رالف بانش، بعد الحرب العربية الإسرائيلية الأولى عام ١٩٤٩. كما قامت المنظمات الإقليمية بالوساطة، مثل دور جامعة الدول العربية في اليمن (١٩٦٣-١٩٦٧)، ولبنان (١٩٧٥-١٩٩٠)، وسوريا وليبيا بعد عام ٢٠١١، وتوسط الاتحاد الإفريقي لإنهاء الحرب الأهلية الإثيوبية عام ٢٠٢٢.

وعلى مستوى الدول الكبرى، توسطت الولايات المتحدة بين مصر وسوريا وإسرائيل بعد حرب ١٩٧٣، وفي المفاوضات المصرية الإسرائيلية التي أفضت إلى معاهدة السلام عام ١٩٧٩، وفي حرب البوسنة عام ١٩٩٥. كما توسطت روسيا بين أرمينيا وأذربيجان عام ٢٠٢٠، والصين بين السعودية وإيران عام ٢٠٢٣.

ونجحت بعض هذه الوساطات في وقف الحرب، بينما فشل بعضها الآخر ولم يحقق هدفه. والسؤال: لماذا؟ ويمكن تفسير ذلك بالرجوع إلى أربع مجموعات من العوامل التالية، مع التأكيد أن كلها تحتل نفس الدرجة من الأهمية:

- المجموعة الأولى ترتبط بالوسيط الذي يقبل طرفا الحرب وساطته، باعتباره طرفاً نزيهاً لا ينحاز إلى أي منهما. أضف إلى ذلك، قدرته على بلورة الحوافز، والتحذير من الكوابح للتأثير في سلوك طرفي الحرب، وفهمه لاعتبارات الأمن والسيادة والكرامة للطرفين. وعندما يكون الوسيط دولة كبرى؛ فإنه يمتلك أدوات الضغط المباشر لتغيير سلوك المتحاربين، ومثال على ذلك، دور الولايات المتحدة في الصراع العربي الإسرائيلي بعد حرب ١٩٧٣، وفي الوصول إلى اتفاق شرم الشيخ لإنهاء الحرب في قطاع غزة في أكتوبر ٢٠٢٥، والاتفاق الإطاري بين لبنان وإسرائيل في ٢٦ يونيو ٢٠٢٦. وهناك بالطبع شخصية الوسيط أو الوسطاء ومهاراتهم في تقريب وجهات النظر، والبحث عن حلول وصياغات مقبولة للطرفين.

- المجموعة الثانية ترتبط بطبيعة الحرب وأسبابها وخلفياتها، فمن المهم عدم خلط الوسيط بين القضايا العاجلة المرتبطة بوقف القتال وإنهاء الحرب، والقضايا الآجلة المتعلقة بأسباب الصراع وجذوره، وأن يتم التعامل مع الأمرين بشكل تدرجي ومرحلي؛ يبدأ بانتهاء القتال، مع وجود نظام للرقابة والتحقق، يلي ذلك تطبيق إجراءات بناء الثقة، ثم عملية تفاوضية للوصول إلى تسويات للصراع، وضمانات تنفيذ طويلة الأجل. وأن تشمل كل مرحلة مؤشرات إنذار مبكر للتنبيه إلى الخروقات المحدودة لوقفها وهي في مهدها، ومعايير للمتابعة والتقييم.

وهناك حروب وصراعات أكثر قابلية للوساطة من غيرها، فعندما يتعلق النزاع بقضايا تجارية واقتصادية قابلة للتفاوض والمساومة تصبح الوساطة أكثر يسراً؛ لكنها تكون مختلفة تماماً عندما يتعلق الأمر بالقضايا المرتبطة بالهوية والذاكرة التاريخية؛ لذلك، تبدو الحروب الأهلية أكثر استعصاءً على الحل من الحروب بين الدول.

- المجموعة الثالثة تتعلق بتوقيت الوساطة، ومدى استعداد طرفي الحرب لإنهاء القتال، إضافة إلى وجود أطراف قد تسعى إلى إفشال الوساطة وعرقلة جهودها. وتزداد فرص نجاح الوساطة عندما يدرك طرفا النزاع أنهما وصلا إلى ما يصفه أساتذة العلاقات الدولية بـ«المأزق الاستراتيجي» أو «المعضلة الاستراتيجية». فهما لا يستطيعان حسم المعركة عسكرياً، في الوقت الذي ارتفعت فيه تكلفتها وأنها اقتربت من لحظة أن تتجاوز قدرتهما على تحملها؛ ومن ثم يبحث كلاهما عن مسار تفاوضي مشرف يحفظ الحد الأدنى من مصالحهما. ومن دون هذا الإدراك قد تقبل الدول جهود الوساطة تكتيكياً لكسب الوقت دون رغبة صادقة في إنهاء الحرب. ويرتبط نجاح الوساطة أيضاً بأهمية تحديد دور الأطراف التي لا تجد مصلحتها في نجاح الاتفاق، وتسعى إلى عدم نجاح تطبيقه.

- المجموعة الرابعة تتصل بآليات التنفيذ والرقابة والتحقق، فلا يكفي نجاح الوسيط في الوصول إلى اتفاق بإنهاء الحرب، ولكن يتطلب الأمر وجود آليات للرقابة على تنفيذ بنود الاتفاق والتأكد من التزام الطرفين بما ورد فيه، وذلك من خلال جهة محايدة تملك الإمكانات التقنية والبشرية القادرة على القيام بذلك. فمن دون هذه الرقابة المحايدة؛ يصبح وقف إطلاق النار هدنة قابلة للانهيار وتبادل التُّهم بين الطرفين بخرق بنود الاتفاق.

حالات تطبيقية:

تمثل هذه المجموعات الأربع من العوامل إطاراً نظرياً لتفسير نجاح بعض الوساطات، وفشل الأخرى. ويتبادر إلى الذهن هنا فشل محاولات الوساطة لإنهاء الحرب الروسية الأوكرانية منذ عام ٢٠٢٢، بينما نجحت الوساطة الباكستانية مؤقتاً في الوصول إلى مذكرة تفاهم وُقِّعت في ١٧ يونيو ٢٠٢٦، وأدت إلى توقف الحرب الأمريكية الإيرانية؛ وإن كانت هي الأخرى قد انهارت بعد أيام قليلة وعاود الطرفان العمليات القتالية.

١- الحرب الروسية الأوكرانية: فشلت جولات الوساطات المتلاحقة لوقف الحرب الروسية الأوكرانية لأسباب مختلفة. فبالنسبة لأول وساطة قامت بها بيلاروسيا وتركيا في مارس وإبريل ٢٠٢٢؛ أي عقب نشوب الحرب مباشرة، برز خطأ الوسطاء في عدم التمييز بين إنهاء الحرب وتسوية جذور الصراع وقضاياه الرئيسية، مثل حياد أوكرانيا، وعدم انضمامها إلى حلف شمال الأطلسي (الناتو)، والضمانات الغربية للحفاظ على أمنها. كما كان هناك عامل آخر؛ وهو أن الحرب كانت ما تزال في بدايتها، وكانت روسيا قد حققت فيها انتصارات إقليمية بارزة.

وفشلت أيضاً جولات إسطنبول عام ٢٠٢٥؛ لأن تركيا لم يكن لديها أوراق للضغط على روسيا لإنهاء الحرب، فقدم الوفد الروسي مطالب تفوق ما سبق عرضه عام ٢٠٢٢؛ بما عكس إدراك موسكو بأنها ما زالت قادرة على تحمل تكلفة الحرب وربما حسمها لصالحها، وأن المشاركة في هذه المفاوضات كانت لكسب الوقت؛ ومن ثم اقتصر إنجاز هذه الجولة على الموافقة على تبادل نحو ألفي أسير بين الطرفين.

وفشلت وساطة الرئيس الأمريكي دونالد ترامب، الذي التقى بنظيره الروسي فلاديمير بوتين في ألاسكا، في أغسطس ٢٠٢٥، ثم أرسل مبعوثيه ستيف ويتكوف وجاريد كوشنر إلى موسكو للتباحث مباشرة مع الرئيس بوتين، في ديسمبر ٢٠٢٥، ثم يناير ٢٠٢٦. وكان السبب هو التقلبات في العلاقات بين واشنطن وموسكو، ورفض أوكرانيا وأهم حلفائها الأوروبيين، بريطانيا وفرنسا وألمانيا، المقترحات الأمريكية، ثم جاءت الحرب الأمريكية الإسرائيلية الإيرانية لتصرف أنظار واشنطن والعالم عن الحرب في أوكرانيا.

وإلى جانب كل ما تقدم، كان هناك تعدد الوسطاء دون تنسيق بينهم، فكانت هناك وساطات تركية وأوروبية وأمريكية وخليجية دون وجود إطار يجمعها وينس

المصرف المركزي يُصدر مسكوكة تذكارية بمناسبة يوم الشباب العالمي

أصدر مصرف الإمارات العربية المتحدة المركزي، مسكوكة تذكارية من الفضة، بمناسبة يوم الشباب العالمي، الذي يصادف ١٢ أغسطس من كل عام، وذلك تقديراً للدور المحوري الذي يضطلع به الشباب في صياغة المستقبل وإسهاماتهم الفاعلة في دعم مسيرة التنمية الشاملة والمستدامة لدولة الإمارات.

ويبلغ وزن المسكوكة التذكارية ٦٠ غراماً، ويتضمن وجهها الأمامي صورة للمغفور له الشيخ زايد بن سلطان آل نهيان، طيب الله ثراه، إلى جانب مقتطف من إحدى قصائده الخالدة «يا ذا الشباب الباني بادر وقم بجهود»، تعبيراً عن رؤيته الراسخة في تمكين الأجيال الشابة، وحثّهم على المبادرة والعمل والمشاركة في بناء الوطن.، بينما يحمل وجهها الخلفي، صورة مبنى المصرف المركزي، إلى جانب القيمة الاسمية البالغة ٥٠ درهماً.

وقال سعادة سيف حميد الظاهري، مساعد محافظ المصرف المركزي للعمليات المصرفية والخدمات المساندة، إن هذا الإصدار يُجسّد تقدير دولة الإمارات لشبابها، ويأتي انطلاقاً من رؤية المغفور له الشيخ زايد بن سلطان آل نهيان، طيب الله ثراه، الذي آمن بقدراتهم وجعلهم شركاء في مسيرة البناء والتنمية.

وأكد حرص المصرف المركزي من خلال هذه المبادرات على ترسيخ الهوية الوطنية، وتعزيز الوعي بدور الشباب في دعم الاستقرار الاقتصادي والمالي والإسهام الفاعل في تحقيق تطلعات الدولة للمستقبل.

وسيُعلن المصرف المركزي لاحقاً عن موعد طرح المسكوكة، وآلية الحصول عليها عبر موقعه الإلكتروني وقنواته المعتمدة على وسائل التواصل الاجتماعي. وام

يسر جريدة «الوطن» أن تتواصل مع قرائها الكرام على العناوين التالية:

قسم المحليات	localdept@al-watan.ae
القسم السياسي	political@al-watan.ae
القسم الاقتصادي	econmic@al-watan.ae
القسم الرياضي	sport@al-watan.ae

طقس اليوم صحو رطب ليلاً

توقع المركز الوطني للأرصاد، أن يكون الطقس اليوم صحواً إلى غائم جزئياً أحياناً، وتظهر بعض السحب شرقاً قد تكون ركامية بعد الظهر، وتميل درجات الحرارة للارتفاع يصبح رطبا ليلاً وصباح الجمعة على بعض المناطق الساحلية مع احتمال تشكل الضباب الخفيف، والرياح خفيفة إلى معتدلة السرعة تنشط أحياناً، وحركتها جنوبية شرقية - شمالية شرقية، وسرعتها / ١٠ إلى ٢٥ تصل إلى ٣٥ كم/س.

والموج في الخليج العربي خفيف، ويحدث المد الأول عند الساعة ٣٨:١٤، والمد الثاني ٠١:٢٥، والجزرالأول عند الساعة ٠٧:٥٢، والجزر الثاني عند الساعة ١٩:١٤.وام

فازت بمجال جائزة خليفة العالمية للتعليم المبكر

«سابر» تدشن نموذجاً عالمياً فريداً لمعلمي رياض الأطفال

أبوظبي - الوطن

أكدت الأمانة العامة لجائزة خليفة التربوية، إحدى مؤسسات «مؤسسة إرث زايد الإنساني» اعتزازها بالإقبال الواسع على المشاركة في الدروة الماضية من قبل المؤسسات العالمية المرموقة والباحثين المتخصصين في تنمية الطفولة المبكرة ضمن مجال جائزة خليفة العالمية للتعليم المبكرة. وأشارت إلى أن فوز مؤسسة «سابر للتعليم» من المملكة المتحدة عن فئة أفضل البرامج والممارسات في هذا المجال تجسد رؤية ورسالة الجائزة في تحقيق الأثر الإنساني الإيجابي على مستوى العالم من خلال تسليط الضوء على هذه الممارسات العلمية والتطبيقية البارزة في رعاية الطفولة المبكرة وتهيئة بيئة تعليمية معززة لنمو الأطفال صحياً وتعليمياً واجتماعياً بالإضافة إلى الاكتشاف المبكر لمواهبهم بما يمكن الجهات المعنية من رعايتها مستقبلاً.

وأكد حميد الهوتي الأمين العام لجائزة خليفة التربوية على أهمية مجال جائزة خليفة العالمية للتعليم المبكرة ودوره في إبراز أفضل الممارسات العلمية والتطبيقية في رعاية هذه الفئة على مستوى العالم، إذ تعد الجائزة الأولى عالمياً من حيث تخصصها في التوجه لتلك الفئة العمرية للطفولة المبكرة.

وأشار إلى أن فوز هذه المؤسسة يرجع إلى نجاحها في تدشين برنامج تعليمي متميز للأطفال قائم على «التعلم باللعب»، ووفقاً لدراسات المؤسسة فإن هذا البرنامج نجح في ترسيخ نموذج تعليمي رائد للأطفال، ويتوسع نطاقه وطنياً ليشمل أكثر من ٣٠ ألف معلم ومعلمة في رياض الأطفال الحكومية، بما يمكّن كل معلم من إنشاء صفوف حيوية تتمحور حول الطفل، كما تتوافر فرص قوية للتوسع في القطاع الخاص في غانا الذي يمثل ٤٤٪ من خدمات التعليم في مرحلة الطفولة المبكرة، إضافة إلى التوسع دولياً عبر تقديم الدعم الفني للحكومات والمنظمات غير الحكومية الراغبة في تعزيز التعليم المبكر.

ومن جانبها أعربت سوزان إيفرهارت الرئيسة التنفيذية للمؤسسة عن اعتزاز المؤسسة بالفوز بمجال جائزة خليفة العالمية للتعليم المبكر، مشيرة إلى أن مؤسسة «سابر للتعليم» منظمة دولية غير حكومية تعمل بالشراكة مع الحكومات لتوفير تعليم قوي في مرحلة الطفولة المبكرة للأطفال في غانا ودول أفريقيا جنوب الصحراء الكبرى، وتطبيق التعلم القائم على اللعب على نطاق واسع.

وأوضحت أن برنامج سابر يسعى لتدريب معلمي رياض الأطفال على التعلم القائم على اللعب إلى تحسين نتائج التعلم الضعيفة في غانا، حيث لا يزال ٦٢٪ من الأطفال يفتقرون إلى مهارات القراءة الأساسية بحلول الصف الثاني الابتدائي. ويستخدم البرنامج نموذج «تدريب المدرّبين» لتعزيز قدرة النظام التعليمي على مساعدة معلمي رياض الأطفال في تنفيذ المنهج القائم على اللعب.

كما يدرّب البرنامج مسؤولي هيئة التعليم الغانية على المستويين الإقليمي والمحلي ليتولوا تدريب المعلمين ومتابعتهم، حيث ويزود مديري المدارس بالمهارات اللازمة لإرشاد العاملين ودعمهم، ويرسخ النموذج التدريس القائم على اللعب، والمساواة بين الجنسين، والتعلم الدامج، بما يساعد الأطفال على بناء مهارات قوية في القراءة والكتابة والرياضيات والجوانب النفسية والاجتماعية.

ولفتت إلى أن النتائج التي حققها البرنامج لا تغير مستقبل الأطفال فحسب، بل تعزز أيضاً مكانة رياض الأطفال في غانا، وتنقلها من مجال مهني أقل تقديراً إلى مرحلة يُعترف بها بوصفها الأهم في تعليم الطفل، ويعالج البرنامج بصورة مباشرة أحد أهم أسباب ضعف النتائج التعليمية، وهو نقص معلمي رياض الأطفال المؤهلين، إذ نجح البرنامج في تحويل الصفوف من بيئات تعتمد على الحفظ والتلقين إلى مساحات نابضة بالحيوية وغنية باللعب والاستكشاف والإبداع للأطفال.

وقالت سوزان إيفرهارت: يمتد أثر البرنامج إلى ما هو أبعد من المستفيدين المباشرين، فقد دفع نجاحه حكومة غانا إلى إشراك مؤسسة «سابر للتعليم» في صياغة سياسات ومبادرات رئيسية للتعليم في مرحلة الطفولة المبكرة، وأسهم نهج المؤسسة التدريبي في إعداد دليل تدريبي أثناء الخدمة لمعلمي رياض الأطفال الذي اعتُمد في عام ٢٠٢٣ معياراً وطنياً لتدريب معلمي رياض الأطفال في غانا.

«فخر الوطن»: شباب الإمارات هم خط الدفاع الأول عن مكتسبات الوطن

أكد مكتب «فخر الوطن» أن شباب الإمارات يشكّلون اليوم خط الدفاع الأول عن مكتسبات الوطن، والمحرّك الحقيقي لمسيرة التنمية الشاملة التي تمضي بثقة نحو المستقبل.

وأشار المكتب بمناسبة «يوم الشباب العالمي» إلى أن دولة الإمارات، بقيادتها الرشيدة، لم تنظر إلى الشباب يوماً باعتبارهم فئة تحتاج إلى الدعم فحسب، بل باعتبارهم قوة إستراتيجية يُعتمد عليها في صناعة القرار، وتسريع وتيرة الإنجاز، وقيادة التحوّلات الكبرى التي يشهدها العالم.

وأوضح أن ما يميّز التجربة الإماراتية هو هذا الرهان الواضح والصريح على الإنسان؛ حيث أُتيحت للشباب مساحات غير مسبوقة للمبادرة، والتأثير، والابتكار، ما جعلهم في صدارة المشهد التنموي، وشركاء حقيقيين في صياغة ملامح المستقبل.

وأضاف: «شباب الإمارات اليوم لا ينتظرون الفرص، بل يصنعونها. ولا يواكبون التغيير، بل يقودونه. وهم، بما يمتلكونه من وعي وثقافة والتزام، يمثلون نموذجاً عالمياً لجيلٍ قادر على تحويل التحدّيات إلى إنجازات، والطموحات إلى واقع ملموس».

وأشار مكتب «فخر الوطن» إلى ما تحقّق من إنجازات خلال السنوات الماضية بجهود وسواعد الشباب في ميادين العمل الوطني والإنساني المختلفة؛ حيث أثبتوا جاهزيتهم لتحمل المسؤولية، وقدموا نماذج مشرقة تعكس عمق الانتماء والولاء لهذا الوطن.

وأكد على أن تمكين الشباب في الإمارات لم يعد خياراً، بل نهجاً ثابتاً والتزاماً وطنياً مستمراً، مشيراً إلى أن الرهان عليهم سيظل الرهان الرابح، لأنهم ببساطة، صُنّاع الحاضر وضمانة المستقبل. وام

قائد عام شرطة أبوظبي: الشباب شريك أساسي في مسيرة التنمية وصناعة المستقبل

شرطة أبوظبي
ABU DHABI POLICE

ثمّن معالي اللواء أحمد سيف بن زيتون المهيري، قائد عام شرطة أبوظبي، إسهامات شباب الوطن وإنجازاتهم المتميزة في مختلف المجالات، مؤكداً حرص شرطة أبوظبي على دعم جهودهم وتمكينهم وتعزيز تطلعاتهم الواعدة في خدمة الوطن، انطلاقاً من إيمانها الراسخ بدور الشباب بوصفهم قوة فاعلة وشريكاً أساسياً في مسيرة التنمية والتطوير وصناعة المستقبل.

وأكد، بمناسبة اليوم الدولي للشباب الذي يصادف ١٢ أغسطس من كل عام، اهتمام شرطة أبوظبي بتمكين وتأهيل منتسبيها من الشباب، والاستثمار في تنمية قدراتهم العلمية والمهنية والقيادية، وتوفير الفرص التي تعزز مشاركتهم الفاعلة في تطوير منظومة العمل الشرطي والأمني، بما يمكنهم من أداء مهامهم بكفاءة واقتدار ومواكبة المتغيرات والتحديات المستقبلية.

وأوضح أن الاستثمار في الشباب وتزويدهم بالمعارف والمهارات المتقدمة، وتمكينهم من توظيف التقنيات الحديثة والذكاء الاصطناعي، يسهم في صقل قدراتهم الإبداعية وتعزيز ثقافة الابتكار واستشراف المستقبل لديهم، بما يدعم جهود شرطة أبوظبي في مواصلة تطوير خدماتها وتعزيز الأمن والأمان وجودة الحياة في المجتمع.

وأشاد بجهود شباب الوطن وعطائهم في مختلف مواقع العمل، وبما يقدمونه من أفكار ومبادرات تسهم في مسيرة التطوير الشاملة التي تشهدها دولة الإمارات، مثمناً الدور الفاعل لمجلس شباب شرطة أبوظبي وإسهاماته في تعزيز مشاركة الشباب والاستفادة من طاقاتهم وإبداعاتهم، بما يدعم تطلعات حكومة أبوظبي نحو منظومة شرطية وأمنية متطورة ومستدامة. وام

«الإمارات للدواء»: تمكين الشباب في القطاع الدوائي استثمار في صحة المجتمع

مؤسسة الإمارات للدواء
EMIRATES DRUG ESTABLISHMENT

أكدت سعادة الدكتورة فاطمة الكعبي، المديرة العامة لمؤسسة الإمارات للدواء، أن اليوم العالمي للشباب مناسبة متجددة للاعتزاز بشباب الإمارات، الذين يجسدون روح الوطن وطموحه، ويحملون بثقة مسؤولية المشاركة في مسيرة التنمية والريادة، مستندين إلى رؤية قيادتنا الرشيدة التي تؤمن بأن الاستثمار في الإنسان هو الطريق الراسخ لصناعة الغد.

وقالت في تصريح بهذه المناسبة: «أثبت شبابنا، في الميادين المختلفة، أنهم قوة فاعلة في الإنجاز، بما يمتلكونه من علم ومعرفة وانتماء وقدرة على تحويل الطموح إلى عمل، والفكرة إلى أثر يخدم الوطن والمجتمع»، مضيفة أن المؤسسة تنظر إلى الأجيال الصاعدة بوصفها شريكاً في تطوير قطاع دوائي أكثر استدامة وكفاءة، بما يسهم في تعزيز جودة الحياة وحماية صحة الإنسان.

وأوضحت الكعبي أن «الإمارات للدواء» تواصل العمل على صقل قدرات كفاءاتها الشابة وتمكينهم، من خلال دعم حضورهم في مجالات التنظيم والرقابة والبحث والابتكار وسلامة المنتجات الطبية، ليبقوا كما عهدتهم الإمارات، طاقة وفاء وعطاء، وحملة راية التقدم في كل ميدان. وام

هيئة زايد لأصحاب الهمم تحتفي بتخريج الدفعة الأولى لبرنامج التمكين الإعلامي

شهد معالي عبدالله بن محمد بن بطي آل حامد، رئيس الهيئة الوطنية للإعلام، حفل تخريج الدفعة الأولى من البرنامج الوطني الإعلامي لتمكين أصحاب الهمم، الذي أطلقته هيئة زايد لأصحاب الهمم، بالتعاون مع الهيئة الوطنية للإعلام ومجموعة تريندز، من أجل إعداد وتمكين إعلاميين محترفين من أصحاب الهمم، في خطوة نوعية تعكس إنتقال مفهوم الدمج من الإطار الاجتماعي والإنساني إلى الإطار المهني والإنتاجي.

وتضمن الحفل، الذي أقيم بمقر هيئة زايد لأصحاب الهمم، تكريم ٣٥ منتسباً إلى البرنامج من أصحاب الهمم، وذلك بحضور سعادة عبدالله عبدالعالي الحميدان، الأمين العام لهيئة زايد لأصحاب الهمم، والدكتور محمد عبدالله العلي، رئيس مجلس إدارة مجموعة تريندز، إضافة إلى عدد من المسؤولين والإعلاميين، إلى جانب أسر الخريجين وشركاء البرنامج.

وأكد معالي عبدالله بن محمد بن بطي آل حامد، رئيس الهيئة الوطنية للإعلام، أن البرنامج الوطني الإعلامي لتمكين أصحاب الهمم، يجسد نهج دولة الإمارات في بناء مجتمع شامل، تتكافأ فيه الفرص، وتتسع فيه مساحات المشاركة أمام الجميع، انطلاقاً من رؤية صاحب السمو الشيخ محمد بن زايد آل نهيان، رئيس الدولة «حفظه الله»، التي جعلت الإنسان محور التنمية، والتمكين ركيزة لبناء مجتمع أكثر عدلاً وتماسكاً وقدرة على صناعة المستقبل.

وقال معاليه: اليوم نشهد انتقال ٣٥ من أصحاب الهمم من مرحلة التمثيل إلى المشاركة؛ ليكونوا صناع الرسالة، ورواة القصة، ومخططي المحتوى، وليصبحوا فاعلين في تشكيل المشهد الإعلامي وصناعة المحتوى والتأثير.

وتابع معاليه: ماضون في الهيئة الوطنية للإعلام في توسيع دوائر المشاركة أمام أصحاب الهمم، إيماناً بأن إعلام المستقبل لا يعرف الإقصاء، ولا يضع حدوداً للطموح، بل تتسع آفاقه لكل موهبة قادرة على أن تضيف، وكل صوت قادر على أن يصنع فرقاً، فالتمكين الحقيقي يمنح الإنسان الأدوات والثقة والمساحة التي تجعله شريكاً في صناعة الأثر.

واختتم معاليه تصريحه قائلاً: نحتفي اليوم بخريجين يفتحون صفحة جديدة في مسيرتهم الإعلامية؛ صفحة تتحول فيها المعرفة إلى كفاءة، والفرصة إلى إنجاز، والبيئة الداعمة إلى أثر يبقى.

من جانبه، قال سعادة عبدالله عبدالعالي الحميدان، الأمين العام لهيئة زايد لأصحاب الهمم ، إن البرنامج الوطني الإعلامي لتمكين أصحاب الهمم يجسد رؤية القيادة الرشيدة في الاستثمار في الإنسان، وتعزيز مشاركة أصحاب الهمم في مختلف القطاعات، بما فيها القطاع الإعلامي الذي يعد من أهم أدوات صناعة الوعي ونقل الصورة الحضارية للدولة.

وأضاف أن الهيئة تؤمن أن التمكين الحقيقي يبدأ بإتاحة الفرص، وبناء القدرات، وتمكين أصحاب الهمم من التعبير عن أفكارهم وقضاياهم بأنفسهم، ليكونوا شركاء فاعلين في التنمية.

وأوضح أن النجاح الذي حققته الدفعة الأولى يمثل نقطة انطلاق لمبادرات وبرامج مستقبلية تستهدف توسيع دائرة المشاركة، وتعزيز الشراكات الوطنية مع مختلف المؤسسات، بما يرسخ مكانة دولة الإمارات نموذجاً عالمياً في دمج وتمكين أصحاب الهمم.

بدوره، أكد الدكتور محمد عبدالله العلي، رئيس مجلس إدارة مجموعة «تريندز»، أن البرنامج الوطني الإعلامي لتمكين أصحاب الهمم ليس مجرد تجربة تدريبية فحسب، بل خطوة نحو صناعة فرص حقيقية، وإبراز قدرات استثنائية، وفتح مساحات أوسع للمشاركة والتأثير في المشهد الإعلامي، وهو ما تحرص عليه دولة الإمارات والقيادة الرشيدة، من خلال دعم وتمكين أصحاب الهمم، وتعزيز حضورهم ومشاركتهم الفاعلة في مختلف المجالات.

وتوجه العلي لخريجي الموسم الأول من البرنامج قائلا: « إننا اليوم لا نحتفل فقط بما تعلمتموه، وإنما نحتفل بإرادتكم، وشغفكم، وإصراركم على تحويل التحديات إلى فرص، والأفكار إلى مشاريع، والطموح إلى إنجاز، وما شاهدناه اليوم من مشاريع إعلامية متميزة هو دليل واضح على أن أصحاب الهمم قادرون على الإبداع وصناعة المحتوى والتأثير، متى ما توفرت لهم البيئة الداعمة والفرصة المناسبة ".

وأكد أن الخريجين أثبتوا أن الطموح لا تَحُدُّه الظروف، وأن الموهبة قادرة على صناعة الفارق، معربا عن تطلعهم إلى أن تكون مشاريعكم بدايةً لمسيرة إعلامية مستمرة، تُسهم في تعزيز الوعي المجتمعي، وإبراز قصص النجاح، وتقديم صورة مشرقة عن قدرات أصحاب الهمم وإسهاماتهم، وهذه ليست نهاية البرنامج، بل بداية الطريق، فاحملوا معكم المعرفة، والثقة والمسؤولية، واجعلوا من الإعلام مساحةً للتعبير ومنصةً لإلهام الآخرين، ورسالةً تعكس قدرات أصحاب الهمم وإنجازاتهم، وتذكروا دائماً أن الكلمة أمانة، وأن الإعلام قادر على تغيير الصورة، وصناعة الوعي، وفتح أبواب جديدة للفرص.وام

«تريندز»: البحث العلمي القوة الدافعة لإبداعات الشباب وبناء المستقبل

تحتفي مجموعة «تريندز» باليوم الدولي للشباب، الذي يوافق ١٢ أغسطس من كل عام، بتنظيم سلسلة من الجلسات النقاشية وورش العمل التفاعلية والدورات التثقيفية والتدريبية المكثفة، وذلك على مدار أسبوع كامل، بهدف تحفيز الباحثين الشباب وتطوير مهاراتهم، والارتقاء بأدواتهم الإبداعية، خاصة في مجال استخدامات أدوات الذكاء الاصطناعي، وتمكينهم من رسم القرارات، وتعزيز قدراتهم البحثية والعلمية والمعرفية.

وأكدت «تريندز»، بهذه المناسبة، أن البحث العلمي هو القوة الدافعة لإبداعات الشباب، والأساس القوي لبناء المستقبل، حيث يمنح الشباب أدوات الابتكار، ويرفع من شأن الأمم ويطور الحضارات عبر صناعة المعرفة وإيجاد الحلول العلمية للمشكلات والأزمات.

وأوضحت أن الشباب هم المحرك الأساسي لمسيرة التطوير والتقدم، حيث جعلت المجموعة بشركاتها الخمس، من تمكين الباحثين الشباب وتأهيلهم ركيزة إستراتيجية تتسق مع شعارها «الاستثمار في الشباب من خلال المعرفة هو استثمار في المستقبل المستدام»، مشيرة إلى أن «تريندز» نجحت في بناء بيئة عمل حاضنة وجاذبة للكفاءات الشابة، وعززت دورها الريادي في دعم القدرات الوطنية.

وأعربت عن إيمانها العميق بأن الشباب هم وقود المستقبل وبناته الحقيقيون، ولذلك حرصت منذ التأسيس على تمكين الكوادر الشابة وتأهيلها في مجالات البحث العلمي والإدارة والقيادة والإعلام ومختلف الإدارات، ما أسهم في إعداد جيل متمكن من الباحثين القادرين على قيادة فرق العمل وتحليل القضايا واتخاذ القرارات، بما يدعم صناع القرار في مختلف شركات المجموعة.

بدورها، قالت العنود الحوسني، رئيسة مجلس شباب «تريندز»، إن مجموعة «تريندز» أدركت منذ الوهلة الأولى أهمية كلّ من الشباب والبحث العلمي، لذا أسست مجلس شباب «تريندز» ليكون منصة لطرح الرؤى وتبادل الأفكار حول مستجدات القضايا موضع اهتمام الشباب، وأطلقت برنامج الباحثين الشباب، الذي يعتمد بالكامل على باحثين شباب، ويسعى إلى نشر إنتاجهم الفكري المتميز وفق أعلى المعايير العلمية.

وأضافت أن «تريندز» تحتفي هذا العام باليوم الدولي للشباب، من خلال إطلاق سلسلة من الجلسات الحوارية والحلقات النقاشية وورش العمل التفاعلية والدورات التثقيفية، على مدار أسبوع كامل، بمشاركة مجموعة متنوعة من أعضاء مجالس الشباب من باحثين ومتخصصين.

من جانبه، أوضح زايد الظاهري، نائب رئيس مجلس شباب «تريندز»، أن المجموعة، بشركاتها الخمس، اعتمدت نهج عمل مؤسسي، بالاعتماد على الكوادر البحثية الشابة كمحرك رئيسي للعمل وقيادة الفرق البحثية العديدة، وتميزت بأن جميع شركاتها يرأسها شباب مؤهلون تأهيلاً علمياً وعملياً راقياً، كما ركز في برامجها التدريبية على مختلف مجالات اهتمام الشباب.

وأوضح أن «تريندز» توفر منظومة عمل متكاملة لتطوير المواهب الشابة وتعظيم دورهم البحثي وصقل مهاراتهم القيادية، من خلال البرامج البحثية والتدريبية المتخصصة، وهو ما يترجم إستراتيجيتها الداعمة للشباب والساعية إلى تمكينهم علمياً وعملياً ومعرفياً، خاصة في مجال البحث العلمي، وهو ما يسعى أيضاً مجلس شباب "تريندز" إلى تحقيقه، حيث ينخرط بفاعلية في إعداد جيل متمكن من الباحثين الشباب. وام

«مجالس أبوظبي» تطلق مبادرة «ملفى الإبداع» بالتعاون مع مجلس أبوظبي الشباب

أطلقت مجالس أبوظبي التابعة لـ«مكتب شؤون المواطنين والمجتمع» في ديوان الرئاسة بالتعاون مع مجلس أبوظبي للشباب، مبادرة «ملفى الإبداع»، وهي مبادرة مجتمعية تهدف إلى اكتشاف ورعاية المواهب في مجالات متنوعة، تشمل الفنون التشكيلية، والحرف اليدوية، والتصوير الفوتوغرافي، والمشاريع الإبداعية والتقنية بمختلف تخصصاتها، من خلال توفير منصة نوعية لعرض إبداعاتهم، بما يسهم في دعم المشهد الثقافي، وتعزيز حضور المبدعين، وفتح آفاق جديدة للتواصل والتعاون مع الجهات المعنية بالقطاعات الإبداعية والثقافية.

وانطلقت أولى محطات المبادرة من مجلس الشوامخ في إمارة أبوظبي من خلال تنظيم معرض بعنوان «إبداع الغد: كيف يرى شبابنا مستقبلنا الثقافي»، تزامناً مع اليوم العالمي للشباب، واستمر ثلاثة أيام، احتفاءً بإبداعات الشباب ودورهم في إثراء الحركة الثقافية والفنية.

وأكد سيف المنصوري، رئيس مجلس أبوظبي للشباب، أن مشاركة المجلس كشريك إستراتيجي في المبادرة جاء امتداداً لدوره في تمكين الشباب، وفتح الفرص أمامهم لإبراز مواهبهم وقدراتهم وإبداعاتهم في مختلف المجالات، مشيراً إلى أن هذه الشراكة وفرت مساحة نوعية للمواهب الشابة لعرض أعمالها ومشاريعها، وتعزيز حضورها في المشهد الثقافي، وبناء جسور التواصل مع الجهات المتخصصة والخبراء، بما يسهم في دعم مشاركتها في الاقتصاد الإبداعي ويفتح أمامها آفاقاً أوسع للنمو والتطور.

وأوضح أن المعرض لم يقتصر على عرض الأعمال الإبداعية، بل قدم تجربة ثقافية متكاملة جمعت بين الفن والمعرفة والتفاعل، من خلال برنامج مصاحب شمل ورشاً فنية متنوعة، أتاحت للشباب فرصة الحوار المباشر مع المختصين، وتبادل الخبرات، واستكشاف فرص جديدة للتعلم والتطوير وبناء شراكات تسهم في دعم مسيرتهم الإبداعية.

واختُتمت فعاليات المعرض بجلسة حوارية بعنوان «الفنون والثقافة في ظل التحول الرقمي»، بمشاركة نخبة من المختصين والفنانين والمهتمين، حيث ناقشت التحولات التي أحدثتها تقنيات الذكاء الاصطناعي في المشهد الإبداعي، ودورها في تطوير الممارسات الفنية والثقافية، إلى جانب استشراف الفرص والتحديات التي تفرضها التقنيات الحديثة على مستقبل الإمارات والصناعات الإبداعية.

وشارك في المعرض أكثر من ٣٠ فناناً وموهوباً، قدموا أعمالاً وتجارب متنوعة في مجالات الرسم، والتصوير الفوتوغرافي، وفنون القهوة المختصة، إلى جانب مشاريع إبداعية أخرى عكست رؤى معاصرة وتجارب ملهمة، وأبرزت التنوع الثقافي والمواهب الوطنية، في بيئة تفاعلية أتاحت للجمهور التعرف إلى تجارب المشاركين والاطلاع على أعمالهم.

وأقيمت مجموعة من الورش التفاعلية شملت أنشطة فنية وورش تخصصية تعليمية ساهمت في تنمية المهارات الريادية والإبداعية لدى الشباب والناشئة.

حضر المعرض، سعادة الدكتور عبدالله الشمري المدير التنفيذي لقطاع تمكين المواهب الوطنية، ومركز «مواهب» التابع لدائرة التمكين الحكومي في أبوظبي، بجانب عدد من المسؤولين والجهات والمؤسسات ذات العلاقة بالقطاع الثقافي والإبداعي، بهدف دعم المواهب الفنية، وتعزيز فرص التعاون والشراكات المستقبلية، وتمكين المشاركين من بناء علاقات مهنية تسهم في تطوير مسيرتهم الإبداعية، بما يرسخ دور المبادرة كمنصة تجمع بين الإبداع وفرص النمو والتمكين.وام