«لاتشلّون هم»

الوطن

يومية سياسية مستقلة

فخورين بالإمارات
PROUD OF UAE

العدد (٥٠٥٦) الأربعاء ١٣ ربيع الأول ١٤٤٨هـ الموافق ٢٦ أغسطس ٢٠٢٦م | ١٣ صفحة | درهمان | Issue (5056) Wednesday 26 August 2026

بمناسبة ذكرى المولد النبوي الشريف

رئيس الدولة: نستلهم من سيرة خير البشر قيم الخير والمحبة والإنسانية

قال صاحب السمو الشيخ محمد بن زايد آل نهيان، رئيس الدولة، «حفظه الله»، بمناسبة ذكرى المولد النبوي الشريف، عبر منصة إكس: « في ذكرى مولد خير البشر والرحمة المهداة للعالمين نبينا محمد صلى الله عليه وسلم، نستلهم من سيرته العطرة ونهجه القويم قيم الخير والمحبة والإنسانية، وندعو الله تعالى أن ينعم على البشرية بالأمن والاستقرار والسلام».

وهنأ صاحب السمو الشيخ محمد بن راشد آل مكتوم، نائب رئيس الدولة، رئيس مجلس الوزراء، حاكم دبي، «رعاه الله»، الأمة الإسلامية بذكرى مولد نبينا وحبيبنا وشفيعنا محمد صلى الله عليه وسلم، رسول الإنسانية، خير البشر، ورحمة الله للعالمين.

وقال سموه في منشور عبر منصة إكس: «نهنئ الأمة الإسلامية بذكرى مولد نبينا وحبيبنا وشفيعنا محمد صلى الله عليه وسلم.. رسول الإنسانية.. خير البشر.. ورحمة الله للعالمين..وفي هذا اليوم المبارك نسأل الله العلي القدير أن يعيده على الأمة الإسلامية وهي في خير وأمن وأمان واستقرار».

وقال سمو الشيخ منصور بن زايد آل نهيان، نائب رئيس الدولة، نائب رئيس مجلس الوزراء، رئيس ديوان الرئاسة، بمناسبة ذكرى المولد النبوي الشريف، نستحضر ما تركه نبينا محمد صلى الله عليه وسلم.ص«٣»

منصور بن زايد: في ذكرى المولد النبوي نستحضر سيرة عظيمة جعلت من الخير غاية سامية

محمد بن زايد: ندعو الله تعالى أن ينعم على البشرية بالأمن والاستقرار والسلام

محمد بن راشد: نهنئ الأمة الإسلامية بذكرى مولد نبينا رسول الإنسانية

الاتحاد للمعلومات الائتمانية تعزز منظومة التقارير الائتمانية بإضافة بيانات القروض متناهية الصغر

أعلنت شركة الاتحاد للمعلومات الائتمانية، الجهة الاتحادية التي توفّر المعلومات والتحليلات الائتمانية في دولة الإمارات مواصلة تعزيز منظومة التقارير الائتمانية في الدولة، من خلال إدراج بيانات حسابات القروض متناهية الصغر.

وبناءً على ذلك ستُدرج بيانات حسابات القروض متناهية الصغر المقدمة من مزوّدي هذه الخدمات مثل «كاش ناو» المقدّمة من «بوتيم فاينانس» (المعروفة سابقاً باسم «كوانتكس») ضمن التقارير الائتمانية في دولة الإمارات.

يأتي هذا التطور عقب إعلان الشركة مؤخراً إدراج بيانات خدمة اشترِ الآن وادفع لاحقاً (BNPL) وغيرها من بيانات التمويل قصير الأجل ضمن التقارير الائتمانية في دولة الإمارات. يُعد بدء تزويد بيانات القروض متناهية الصغر من قبل مزودي هذه الخدمات، مثل «بوتيم فاينانس»، خطوة إضافية نحو ضمان إدراج أشكال التمويل الاستهلاكي المستحدثة بصورة مناسبة ضمن منظومة التقارير الائتمانية في الدولة.ص«٢»

ديهاد.. وكالة الإمارات للمساعدات الدولية واليونيسف تُناقشان مستقبل العمل الإنساني في المياه والإصحاح والنظافة

نظّمت وكالة الإمارات للمساعدات الدولية ومنظمة الأمم المتحدة للطفولة «اليونيسف»، طاولة مستديرة بعنوان «من الالتزام إلى التأثير: العمل الإنساني في المياه والإصحاح والنظافة»، وذلك ضمن أجندة مشاركة الوكالة في معرض ومؤتمر دبي الدولي للإغاثة والتطوير «ديهاد ٢٠٢٦»، الذي يُعقد هذا العام تحت شعار «الإنسانية في مرحلة انتقالية: صياغة مستقبل العمل الإنساني».

شارك في النقاشات نخبة من خبراء المنظمات الإنسانية والتنموية والجهات المانحة والمبتكرين والقطاع الخاص، بهدف تعزيز أنظمة أكثر مرونة للمياه والإصحاح والنظافة.

وبحث المشاركون أهمية مرونة المياه، وكيفية تكامل الاستجابة الإنسانية والتأهب والتعافي وتعزيز الأنظمة لتقليل الاحتياجات المستقبلية، وكيف يمكن للشراكات والتمويل والتكنولوجيا والابتكار والذكاء الاصطناعي أن تسرّع الاستثمار في أنظمة مستدامة للمياه والصرف الصحي.ص«٣»

ضمن برنامج «خطوة أمل»

المستشفى الإماراتي العائم ينجح في تركيب أطراف صناعية لـ ٦٤ مصاباً فلسطينياً من مبتوري الأطراف

برنامج «خطوة أمل» يهدف إلى إعادة تأهيل المصابين من مبتوري الأطراف من خلال منظومة متكاملة من الخدمات الطبية والتأهيلية

نجح المستشفى الإماراتي العائم في مدينة العريش بجمهورية مصر العربية، في تركيب أطراف صناعية لـ ٦٤ مصاباً فلسطينياً من مبتوري الأطراف منذ انطلاق برنامج «خطوة أمل»، الذي يُنفذ ضمن عملية «الفارس الشهم ٣»، وذلك في إنجاز جديد يجسد التزام دولة الإمارات العربية المتحدة بمواصلة جهودها الإنسانية لدعم الأشقاء الفلسطينيين.

ويهدف برنامج «خطوة أمل» إلى إعادة تأهيل المصابين من مبتوري الأطراف من خلال منظومة متكاملة من الخدمات الطبية والتأهيلية، تشمل التقييم الطبي، وتصنيع وتركيب الأطراف الصناعية، وتنفيذ جلسات العلاج الطبيعي والتأهيل الحركي، إلى جانب المتابعة الطبية المستمرة، بما يسهم في تمكين المستفيدين من التكيف مع الأطراف الصناعية، واستعادة قدرتهم على الحركة، والعودة إلى ممارسة حياتهم اليومية.ص«٢»

الإمارات ترحب برفع الولايات المتحدة اسم سوريا من قائمة الدول الراعية للإرهاب

رحبت دولة الإمارات بقرار الولايات المتحدة الأمريكية رفع اسم الجمهورية العربية السورية من قائمة الدول الراعية للإرهاب، واعتبرته خطوة إيجابية تدعم استقرار سوريا وازدهارها.

وأعربت وزارة الخارجية، في بيان لها، عن تقديرها للجهود التي بذلها فخامة دونالد ترامب، رئيس الولايات المتحدة، في سبيل اتخاذ هذه الخطوة التي من شأنها أن تفتح آفاقًا أوسع أمام تنشيط الاقتصاد وجذب الاستثمارات، وتعزز اندماج سوريا في الاقتصاد العالمي، بما يسهم في ترسيخ الأمن والاستقرار والازدهار في البلاد.

وجددت الوزارة تأكيد موقف دولة الإمارات الداعم لجميع الجهود المبذولة لتحقيق تطلعات الشعب السوري الشقيق في الأمن والاستقرار، والتعايش السلمي، والتنمية. ص«٣»

«معرض أبوظبي للكتاب» يختار «دون كيخوته» «كتاب العالم» بدورته الـ٣٥

يعكس اختيار معرض أبوظبي الدولي للكتاب «دون كيخوته» لتكون «كتاب العالم» في دورته الخامسة والثلاثين، ليس فقط لمكانة الرواية بوصفها أحد أشهر الأعمال الأدبية في التاريخ، بل لقدرتها الاستثنائية على عبور اللغات والثقافات والأزمنة.

فمنذ صدورها قبل أكثر من أربعة قرون، لم تتوقف رواية الإسباني ميغيل دي سرفانتس عن إثارة الأسئلة الكبرى المتعلقة بالإنسان والحقيقة والخيال، محتفظة بحيويتها في كل عصر تُقرأ فيه.

ينسجم اختيار «دون كيخوته» مع التطور الذي شهده المعرض، الذي بات منصة ثقافية متكاملة تتقاطع فيها المعرفة مع الأدب، والترجمة مع الحوار الحضاري، والهوية المحلية مع التجارب الإنسانية العالمية.

وفي هذا السياق، تقدم «دون كيخوته» نموذجاً مثالياً لمفهوم «كتاب العالم»؛ ذلك الكتاب القادر على الانتقال من بيئة إلى أخرى من دون أن يفقد جوهره، مكتسباً في كل ثقافة دلالات جديدة وقراءات مختلفة.

وفي سياق معرض أبوظبي الدولي للكتاب ، يجسد مفهوم «كتاب العالم» صفة الكتاب الذي تجاوز موطنه الأول، ودخل في الذاكرة الثقافية لشعوب متعددة، ليصبح مادة للترجمة والتأويل، وإعادة الكتابة والاقتباس، و«دون كيخوته» تحقق ذلك بامتياز بعدما خرجت من اللغة الإسبانية إلى فضاء أدبي دولي.

ويجد هذا المعنى صدى مباشراً في رؤية مركز أبوظبي للغة العربية، الذي يعمل عبر مشروعاته، وفي مقدمتها «كلمة» للترجمة، على تعزيز التبادل الثقافي بين العربية واللغات الأخرى.ص«٢»

الدولار يشهد انخفاضاً طفيفاً أمام العملات الرئيسية

شهد الدولار الأمريكي انخفاضاً طفيفاً أمام العملات الرئيسية في التعاملات الآسيوية المبكرة أمس. وانخفض مؤشر الدولار، الذي يقيس أداء العملة الأمريكية مقابل ست عملات رئيسية أخرى، انخفاضا طفيفا إلى ٩٨,٩٦ خلال التداولات الآسيوية.

وارتفع اليورو قليلا إلى ١,١٦٦٨ دولار، وحوم بالقرب من أعلى مستوى له في ثلاثة أشهر الذي سجله الأسبوع الماضي، في حين زاد الجنيه الإسترليني ٠,١ بالمئة إلى ١,٣٦٣٩ دولار، مقتربا من أعلى مستوى له في ستة أشهر.

واستقر الدولار الكندي عند ١,٣٨٤٤ دولار، بعد انخفاضه ٠,٦ بالمئة في الجلسة السابقة، في ظل تهديد الولايات المتحدة برفع الرسوم الجمركية على السلع الكندية عقب انهيار المفاوضات التجارية. وارتفع الين الياباني قليلا إلى ١٥٩,٢١ مقابل الدولار، بعد أن تخلى عن معظم مكاسبه الناتجة عن تدخل السلطات، لكنه لا يزال بعيدا عن أدنى مستوى له منذ عدة عقود الذي بلغ نحو ١٦٤.وارتفع الدولاران النيوزيلندي والأسترالي ٠,١ بالمئة قبل صدور محضر اجتماع السياسة النقدية لبنك الاحتياطي الأسترالي لشهر أغسطس، وجرى تداولهما في أحدث التعاملات عند ٠,٥٩٦٥ و٠,٧١٥٧ دولار أمريكي على الترتيب.

وبالنسبة للعملات المشفرة، ارتفعت عملة بتكوين واحدا بالمئة إلى ٧٨٨١٧,٣٤ دولار، بعد أن سجلت الأسبوع الماضي أكبر مكاسب أسبوعية منذ ما يقرب من ثلاث سنوات ونصف. وام

استقرار أسعار النفط وبرنت عند ٩٢,١٦ دولار للبرميل

استقرت أسعار النفط أمس، في التعاملات الأسيوية المبكرة بعد انخفاضها بأكثر من اثنين بالمئة في الجلسة السابقة، وانخفضت العقود الآجلة لخام برنت تسعة سنتات، أو ٠,١ بالمئة، إلى ٩٢,١٦ دولار للبرميل، في حين زاد خام غرب تكساس الوسيط الأمريكي سنتا واحدا إلى ٨٥,٠٢ دولار للبرميل.

وتراجعت عقود الخامين بأكثر من اثنين بالمئة، وهبط سعر الخام الأمريكي إلى أدنى مستوى في أسبوع في ظل عمليات جني الأرباح بعد الارتفاع الذي شهدته الأسعار خلال الأسبوعين الماضيين. وام

روسيا تعيد فرض ضريبة على صادرات الحبوب

أعلنت وزارة الزراعة الروسية، إعادة فرض ضريبة على صادرات الحبوب اعتبارا من الشهر المقبل، في ظل استمرار موسم الحصاد الحالي، ضمن إجراءات تستهدف تنظيم حركة الصادرات والحفاظ على استقرار السوق المحلية. وأوضحت الوزارة، أن القرار يأتي بالتزامن مع تطورات موسم الحصاد والإمدادات الزراعية، فيما تواصل روسيا متابعة مستويات الإنتاج والأسعار المحلية والعالمية، بما يضمن تلبية احتياجات السوق الداخلية وتنظيم تدفقات الحبوب إلى الأسواق الخارجية. وام

ارتفاع أسعار الذهب والمعادن النفيسة الأخرى

سجل الذهب أمس أعلى مستوى منذ أكثر من ثلاثة أشهر، مواصلا ارتفاعه المدفوع بإعلان وزارة الخزانة الأمريكية عن إعادة شراء للسندات.

وارتفع الذهب في المعاملات الفورية ٠,٤ بالمئة إلى٤٦٦٨,١٩ دولار للأوقية «الأونصة»، بعدما سجل أعلى مستوى منذ ١٤ مايو أيار في وقت سابق من الجلسة. وارتفعت العقود الأمريكية الآجلة للذهب ٠,٦ بالمئة إلى ٤٧٢٤,٥٠ دولار. وبالنسبة للمعادن النفيسة الأخرى، ارتفعت الفضة في المعاملات الفورية ٠,٣ بالمئة إلى ٦٩,١٦ دولار للأوقية، وزاد البلاتين ٠,٤ بالمئة إلى ١٨٨٣,٩٣ دولار، وصعد البلاديوم ٠,٢ بالمئة إلى ١٣٥٩,٠٠ دولار. وام

مصرع ٤ أشخاص وفقدان آخر إثر سقوط مركبة في نهر شمالي الصين

لقي أربعة أشخاص مصرعهم، واعتبر شخص واحد في عداد المفقودين، إثر سقوط مركبة في نهر بمحافظة شينغخه في منطقة منغوليا الداخلية ذاتية الحكم شمالي الصين، أمس. وذكرت سلطات مدينة أولانقاب، التي تدير المحافظة أن الحادثة وقعت عندما اجتاحت المنطقة سيول مفاجئة ناجمة عن هطول الأمطار مشيرة إلى تواصل عمليات البحث والإنقاذ. وام

رئيس الدولة يبعث رسالة خطية إلى خادم الحرمين الشريفين تتضمن دعوة لحضور مؤتمر الأمم المتحدة للمياه ٢٠٢٦

بعث صاحب السمو الشيخ محمد بن زايد آل نهيان، رئيس الدولة «حفظه الله»، رسالة خطية إلى خادم الحرمين الشريفين الملك سلمان بن عبدالعزيز آل سعود، ملك المملكة العربية السعودية الشقيقة، تتضمن دعوة رسمية للمشاركة في مؤتمر الأمم المتحدة للمياه ٢٠٢٦، الذي تستضيفه دولة الإمارات بالشراكة مع جمهورية السنغال خلال الفترة من ٨ - ١٠ ديسمبر ٢٠٢٦ في العاصمة أبوظبي.

وتسلم الرسالة معالي وليد الخريجي نائب وزير الخارجية السعودي من سعادة مطر سالم الظاهري سفير الإمارات العربية المتحدة لدى المملكة العربية السعودية، خلال استقباله بمقر الوزارة في الرياض. وام

رئيس مجلس الإمارات للإفتاء يهنئ القيادة الرشيدة بذكرى المولد النبوي الشريف

مجلس الإمارات للإفتاء الشرعي
THE UAE COUNCIL FOR FATWA

رفع معالي العلامة عبدالله بن بيّه، رئيس مجلس الإمارات للإفتاء الشرعي، أسمى آيات التهاني والتبريكات إلى صاحب السمو الشيخ محمد بن زايد آل نهيان رئيس الدولة «حفظه الله»، وصاحب السمو الشيخ محمد بن راشد آل مكتوم نائب رئيس الدولة رئيس مجلس الوزراء حاكم دبي «رعاه الله»، وسمو الشيخ منصور بن زايد آل نهيان نائب رئيس الدولة نائب رئيس مجلس الوزراء، رئيس ديوان الرئاسة، وأصحاب السمو الشيوخ أعضاء المجلس الأعلى للاتحاد حكام الإمارات، وأولياء العهود، ونواب الحكام، وإلى شعب دولة الإمارات والشعوب العربية والإسلامية والعالم أجمع، بمناسبة ذكرى المولد النبوي الشريف.

وأكد معاليه، في كلمة بهذه المناسبة، أن المولد النبوي ذكرى يتجدد فيها شكر الله على نعمة الرسالة والرسول، وتفيض فيها القلوب محبةً لمن بلّغ الرسالة وأدى الأمانة ونصح الأمة، مشيراً إلى أن محبة النبي صلى الله عليه وسلم عبادة قلبية من صميم الإيمان، وأن من حقه على أمته الإكثار من الصلاة والسلام عليه، وتعريف الأبناء بسيرته وشمائله، فالاقتداء ثمرة المحبة، والمحبة روحه وباعثه.

وقال معاليه إن هذه الذكرى تجدد سؤال كل زمان: كيف نستحضر هديه صلى الله عليه وسلم ونقتفي أثره في عالم تغيرت فيه وسائل المعرفة والتأثير وتزاحمت فيه المرجعيات، لافتاً إلى أن الجواب يكمن في الأسوة الحسنة، حيث تصير القيم واقعاً معاشاً، ويتجلى هدي القرآن في خُلق الإنسان ومعاملته.

وأوضح أن أولى دلالات المولد في زماننا استحضار النبي صلى الله عليه وسلم قدوةً في البيت والتربية، مبيناً أن أزمة التربية اليوم أقرب إلى اضطراب المرجعية وغياب المثال الحي منها إلى نقص المعرفة، وأن الآلة قد تقدم المعلومة لكنها لا تمنح الطفل دفء الرحمة ولا تعوضه عن حضور أب رحيم أو أم رؤوم أو معلّم يربي بحاله قبل مقاله، وأن هديه صلى الله عليه وسلم كان تربيةً بالفعل قوامها الصدق والرحمة والحلم والعدل، وكانت عظمته في بيته من جنس عظمته في دعوته.

وأشار معاليه إلى أن المجلس يستلهم هذا الهدي النبوي في العام الذي وجّه صاحب السمو الشيخ محمد بن زايد آل نهيان رئيس الدولة «حفظه الله» بجعله «عاماً للأسرة»، مؤكداً أن الأسرة هي المحضن الأول للتربية، وحصن الهوية، ومدرسة الرحمة والمسؤولية، وأنه إذا صلح هذا المحضن نشأ المجتمع أقدر على التماسك والعطاء.

وأضاف أن الاحتفاء بالمولد النبوي يجمع شكر الله على نعمة الرسالة، ومحبة رسوله، وكثرة الصلاة عليه، وحسن الاقتداء به، وأن اتخاذ النبي قدوةً يقتضي وصل معرفة السيرة باتباع الهدي، وتجسيد القيم في واقع الحياة رحمةً في البيوت، وتعاوناً في المجتمع، ودعوةً إلى السلم وصوناً للحقوق في العالم.

وختم معاليه كلمته بالدعاء أن يحفظ الله دولة الإمارات وقيادتها وشعبها، ويديم عليها نعمة الأمن والإيمان والتآلف والازدهار، وينشر رحمته وسلامه في العالمين. وام

عبدالله بن زايد يهنئ هاتفياً وزير خارجية بيرو ويبحثان تعزيز علاقات التعاون بين البلدين

بحث سمو الشيخ عبدالله بن زايد آل نهيان، نائب رئيس مجلس الوزراء وزير الخارجية، خلال اتصال هاتفي مع معالي كارلوس إسبا، وزير خارجية جمهورية بيرو، العلاقات الثنائية بين البلدين وسبل تعزيزها وتطوير آفاق التعاون في المجالات كافة، بما يخدم مصالحهما المتبادلة ويعود بالخير والازدهار على شعبيهما.

وهنأ سموه معالي كارلوس إسبا بمناسبة تعيينه وزيراً للخارجية في جمهورية بيرو، مؤكداً تطلعه إلى العمل معه بما يسهم في تحقيق المزيد من النمو والتطور في علاقات التعاون بين البلدين.

واستعرض الجانبان مسارات العلاقات المتنامية الإماراتية البيروفية، مع مرور ٤٠ عاماً على إقامة العلاقات بين البلدين في عام ١٩٨٦. وام

سفير الإمارات يقدّم أوراق اعتماده إلى رئيسة جمهورية الهند

قدّم سعادة عبدالله سيف النعيمي أوراق اعتماده إلى فخامة دروبادي مورمو، رئيسة جمهورية الهند، سفيراً لدولة الإمارات لدى جمهورية الهند الصديقة، وذلك خلال مراسم رسمية أُقيمت في القصر الرئاسي «راشتراباتي بهافان» في العاصمة نيودلهي.

ونقل سعادته تحيات صاحب السمو الشيخ محمد بن زايد آل نهيان رئيس الدولة «حفظه الله»، وصاحب السمو الشيخ محمد بن راشد آل مكتوم نائب رئيس الدولة رئيس مجلس الوزراء حاكم دبي «رعاه الله»، وسمو الشيخ منصور بن زايد آل نهيان نائب رئيس الدولة، نائب رئيس مجلس الوزراء، رئيس ديوان الرئاسة، إلى فخامتها وتمنياتهم لبلادها وشعبها بالمزيد من التقدم والازدهار.

من جانبها، حمّلت فخامة رئيسة جمهورية الهند سعادة السفير تحياتها إلى صاحب السمو الشيخ محمد بن زايد آل نهيان رئيس الدولة «حفظه الله»، وصاحب السمو الشيخ محمد بن راشد آل مكتوم نائب رئيس الدولة رئيس مجلس الوزراء حاكم دبي «رعاه الله»، وسمو الشيخ منصور بن زايد آل نهيان نائب رئيس الدولة، نائب رئيس مجلس الوزراء، رئيس ديوان الرئاسة، وتمنياتها لدولة الإمارات قيادة وحكومة وشعباً بالمزيد من التقدم والازدهار.

وتمنت فخامتها لسعادة السفير التوفيق في مهام عمله، وتطوير العلاقات الثنائية بين البلدين مؤكدة استعداد بلادها لتقديم كل دعم ممكن لتسهيل مهامه.

من جانبه، أعرب سعادة السفير عن اعتزازه بتمثيل دولة الإمارات لدى جمهورية الهند، وحرصه على توطيد العلاقات الثنائية وتفعيلها في شتى المجالات، بما يسهم في دعم أواصر التعاون بين البلدين.

وجرى خلال اللقاء استعراض علاقات الصداقة والشراكة الإستراتيجية الشاملة التي تجمع دولة الإمارات وجمهورية الهند، وبحث سبل تطويرها بما يحقق مصالح وطموحات البلدين والشعبين الصديقين. وام

ضمن برنامج «خطوة أمل».. المستشفى الإماراتي العائم ينجح في تركيب أطراف صناعية لـ ٦٤ مصاباً فلسطينياً من مبتوري الأطراف

نجح المستشفى الإماراتي العائم في مدينة العريش بجمهورية مصر العربية، في تركيب أطراف صناعية لـ ٦٤ مصاباً فلسطينياً من مبتوري الأطراف منذ انطلاق برنامج «خطوة أمل»، الذي يُنفذ ضمن عملية «الفارس الشهم ٣»، وذلك في إنجاز جديد يجسد التزام دولة الإمارات العربية المتحدة بمواصلة جهودها الإنسانية لدعم الأشقاء الفلسطينيين.

ويهدف برنامج «خطوة أمل» إلى إعادة تأهيل المصابين من مبتوري الأطراف من خلال منظومة متكاملة من الخدمات الطبية والتأهيلية، تشمل التقييم الطبي، وتصنيع وتركيب الأطراف الصناعية، وتنفيذ جلسات العلاج الطبيعي والتأهيل الحركي، إلى جانب المتابعة الطبية المستمرة، بما يسهم في تمكين المستفيدين من التكيف مع الأطراف الصناعية، واستعادة قدرتهم على الحركة، والعودة إلى ممارسة حياتهم اليومية.

ويشهد البرنامج استمرار تنفيذ الخطط العلاجية والتأهيلية للمستفيدين، حيث يواصل الفريق الطبي المتخصص تقديم جلسات العلاج الطبيعي والتأهيل وفق برامج فردية تُصمم بما يتناسب مع الحالة الصحية لكل مستفيد، لضمان تحقيق أفضل النتائج العلاجية وتعزيز سرعة التعافي.

ويأتي تنفيذ برنامج «خطوة أمل» بدعم ومساهمة ست مؤسسات وجهات إنسانية إماراتية، هي: هيئة الأعمال الخيرية العالمية، وجمعية الشارقة الخيرية، ومؤسسة القلب الكبير، وجمعية دار البر، وهيئة زايد لأصحاب الهمم، وهيئة المساهمات المجتمعية - معاً، في تجسيد لنهج دولة الإمارات في توحيد الجهود الإنسانية وتعزيز الشراكات الهادفة إلى دعم الأشقاء الفلسطينيين والتخفيف من معاناتهم.

ويواصل المستشفى الإماراتي العائم تقديم خدماته الطبية والتأهيلية من خلال كوادر طبية متخصصة وإمكانات متقدمة، بما يعكس التزام دولة الإمارات بتوفير رعاية صحية متكاملة للمصابين، وإعادة الأمل إليهم عبر برامج علاجية وتأهيلية تسهم في تحسين جودة حياتهم وتعزيز قدرتهم على الاندماج في المجتمع.

ويأتي برنامج «خطوة أمل» امتداداً للمبادرات الإنسانية التي تنفذها دولة الإمارات ضمن عملية «الفارس الشهم ٣»، والتي تهدف إلى توفير الرعاية الصحية المتخصصة، وتعزيز برامج التأهيل والعلاج، وترسيخ قيم التضامن الإنساني، بما يسهم في التخفيف من آثار الأزمة الإنسانية على الأشقاء الفلسطينيين في قطاع غزة. وام

الاتحاد للمعلومات الائتمانية تعزز منظومة التقارير الائتمانية بإضافة بيانات القروض متناهية الصغر

الاتحاد للمعلومات الائتمانية
etihad credit bureau

أعلنت شركة الاتحاد للمعلومات الائتمانية، الجهة الاتحادية التي توفّر المعلومات والتحليلات الائتمانية في دولة الإمارات مواصلة تعزيز منظومة التقارير الائتمانية في الدولة، من خلال إدراج بيانات حسابات القروض متناهية الصغر.

وبناءً على ذلك ستُدرج بيانات حسابات القروض متناهية الصغر المقدمة من مزوّدي هذه الخدمات مثل «كاش ناو» المقدّمة من «بوتيم فاينانس» (المعروفة سابقاً باسم «كوانتكس") ضمن التقارير الائتمانية في دولة الإمارات.

يأتي هذا التطور عقب إعلان الشركة مؤخراً إدراج بيانات خدمة اشتر الآن وادفع لاحقاً (BNPL) وغيرها من بيانات التمويل قصير الأجل ضمن التقارير الائتمانية في دولة الإمارات.

يُعد بدء تزويد بيانات القروض متناهية الصغر من قبل مزودي هذه الخدمات، مثل «بوتيم فاينانس»، خطوة إضافية نحو ضمان إدراج أشكال التمويل الاستهلاكي المستحدثة بصورة مناسبة ضمن منظومة التقارير الائتمانية في الدولة.

ويُسهم إدراج بيانات القروض متناهية الصغر مثل منصة الائتمان الاستهلاكي «كاش ناو» في توسيع نطاق الالتزامات المالية التي تعكسها التقارير الائتمانية، ويأتي في إطار التعاون المستمر بين الاتحاد للمعلومات الائتمانية والمؤسسات المالية، وجهات الإقراض المرخصة، ومزودي البيانات.

ويعكس التزام الشركة المتواصل بتعزيز شمولية المعلومات الائتمانية وأهميتها بالنسبة للجهات المخولة، بما يواكب التطورات المتسارعة التي يشهدها قطاع الخدمات المالية في دولة الإمارات.

ومن خلال توفير رؤية أوضح لالتزامات المستهلكين المتعلقة بالقروض متناهية الصغر، تُمكّن البيانات الإضافية المؤسسات المالية والجهات المخولة الأخرى من تكوين فهم أكثر شمولاً للالتزامات المالية القائمة للأفراد، بما يدعم عمليات التقييم الائتماني وإدارة المخاطر.

ويشمل هذا التحديث العملاء الحاليين والجدد لـ «كاش ناو" ، إضافةً إلى السجلات التاريخية ذات الصلة بالحسابات، بما يعزز عمق ونطاق البيانات المتاحة عبر التقارير الائتمانية في دولة الإمارات.

وبهذه المناسبة، قال برايان غامبين، مدير الشراكات في الاتحاد للمعلومات الائتمانية: «يشهد القطاع المالي في دولة الإمارات تطوراً متسارعاً، مع إقبال المستهلكين على الاستفادة من مجموعة متزايدة ومتنوعة من المنتجات الائتمانية والقنوات الرقمية.. وبعد إعلاننا مؤخراً عن إدراج بيانات خدمة اشتر الآن وادفع لاحقاً (BNPL)، يمثل بدء تزويد بيانات القروض متناهية الصغر مثل 'كاش ناو' المقدمة من قبل 'بوتيم فاينانس' خطوة مهمة أخرى نحو توسيع نطاق المعلومات التي تعكسها التقارير الائتمانية في دولة الإمارات..ويوفر ذلك للمؤسسات المالية المشاركة والجهات المخولة رؤية أكثر شمولاً للالتزامات المالية للمستهلكين، بما يدعم اتخاذ قرارات أكثر دقة على مستوى المنظومة المالية".

وقال سعادة الدكتور طارق بن هندي، الرئيس التنفيذي لشركة «بوتيم"، والرئيس التنفيذي وعضو مجلس إدارة "أسترا تك": "يعكس تعاوننا مع الاتحاد للمعلومات الائتمانية التزاماً مشتركاً بتعزيز البنية التحتية المالية في دولة الإمارات، وتوسيع نطاق الوصول المسؤول إلى الائتمان.. ومنذ الربع الثاني من عام ٢٠٢٥، زوّدت «بوتيم فاينانس» الاتحاد ببيانات حسابات القروض متناهية الصغر المرتبطة بأكثر من مليون ملف لعملاء «كاش ناو»، بما يسهم في دمج شريحة كبيرة من المقيمين في دولة الإمارات ضمن منظومة التقارير الائتمانية الرسمية من خلال قناة ائتمانية رقمية منظمة. فالتقارير والتقييمات الائتمانية لا تقتصر على كونها أدوات لتقييم المخاطر، بل تمثل أيضاً بوابة نحو المشاركة الفاعلة في المنظومة المالية.. وبالنسبة لمستخدمي «كاش ناو»، فإن السداد في الوقت المحدد يصبح جزءاً من سجلهم الائتماني الرسمي، بما يساعدهم على تعزيز ملفهم الائتماني مع مرور الوقت، ويوسّع فرص استفادتهم من مجموعة أكبر من الخدمات المالية المنظمة".

وقالت سارة البنعلي، الرئيس التنفيذي لبنك ريم: «في بنك ريم، نؤمن بأن مستقبل الخدمات المالية يكمن في جعل الحلول التمويلية أكثر سهولة ومرونة، وأكثر تكاملاً وانسجاماً مع احتياجات الأفراد وحياتهم اليومية.. وتأتي شراكتنا مع شركة الاتحاد للمعلومات الائتمانية في صميم هذا التوجه، بما يسهم في تعزيز فرص الحصول على التمويل ضمن إطار يقوم على وضوح المعلومات وممارسات الإقراض المسؤول، وتدعمه منظومة متكاملة وموثوقة للمعلومات الائتمانية.. وفي إطار دمج الحلول التمويلية ضمن المنظومات والخدمات الرقمية، وبالتعاون مع شركائنا من شركات التكنولوجيا المالية، نُتيح للأفراد الاستفادة من حلول تمويلية مصممة بما يتناسب مع دخلهم الشهري، من خلال تجربة رقمية سهلة ومتكاملة".وام

«معرض أبوظبي للكتاب» يختار«دون كيخوته» «كتاب العالم» بدورته الـ٣٥

معرض أبوظبي الدولي للكتاب
Abu Dhabi International Book Fair

يعكس اختيار معرض أبوظبي الدولي للكتاب «دون كيخوته» لتكون «كتاب العالم» في دورته الخامسة والثلاثين، ليس فقط لمكانة الرواية بوصفها أحد أشهر الأعمال الأدبية في التاريخ، بل لقدرتها الاستثنائية على عبور اللغات والثقافات والأزمنة.

فمنذ صدورها قبل أكثر من أربعة قرون، لم تتوقف رواية الإسباني ميغيل دي سرفانتس عن إثارة الأسئلة الكبرى المتعلقة بالإنسان والحقيقة والخيال، محتفظة بحيويتها في كل عصر تُقرأ فيه.

ينسجم اختيار «دون كيخوته» مع التطور الذي شهده المعرض، الذي بات منصة ثقافية متكاملة تتقاطع فيها المعرفة مع الأدب، والترجمة مع الحوار الحضاري، والهوية المحلية مع التجارب الإنسانية العالمية.

وفي هذا السياق، تقدم «دون كيخوته» نموذجاً مثالياً لمفهوم «كتاب العالم»؛ ذلك الكتاب القادر على الانتقال من بيئة إلى أخرى من دون أن يفقد جوهره، مكتسباً في كل ثقافة دلالات جديدة وقراءات مختلفة.

وفي سياق معرض أبوظبي الدولي للكتاب ، يجسد مفهوم «كتاب العالم» صفة الكتاب الذي تجاوز موطنه الأول، ودخل في الذاكرة الثقافية لشعوب متعددة، ليصبح مادة للترجمة والتأويل، وإعادة الكتابة والاقتباس، و«دون كيخوته» تحقق ذلك بامتياز بعدما خرجت من اللغة الإسبانية إلى فضاء أدبي دولي.

ويجد هذا المعنى صدى مباشراً في رؤية مركز أبوظبي للغة العربية، الذي يعمل عبر مشروعاته، وفي مقدمتها «كلمة» للترجمة، على تعزيز التبادل الثقافي بين العربية واللغات الأخرى، وإتاحة المعرفة العالمية للقارئ العربي، إلى جانب توسيع حضور الأدب العربي في المشهد الثقافي الدولي.

وتتجلى عبقرية «دون كيخوته» بوصفها كتاب العالم لأنها لا تنتمي إلى زمن بعينه، ولا إلى ثقافة واحدة إنها كتاب عن الإنسان حين يحاول أن يجعل العالم أكثر شبهاً بما يؤمن به.

وفي المحصلة، يعد اختيار «دون كيخوته» كتاباً للعالم في الدورة الخامسة والثلاثين من معرض أبوظبي الدولي للكتاب ترسيخاً لفكرة مفادها أن الكتاب يمكن أن يكون مساحة مشتركة بين البشر، حتى حين تختلف لغاتهم وذاكراتهم وتجاربهم. وام

بمناسبة ذكرى المولد النبوي الشريف

رئيس الدولة: نستلهم من سيرة خير البشر قيم الخير والمحبة والإنسانية

منصور بن زايد: في ذكرى المولد النبوي نستحضر سيرة عظيمة جعلت من الخير غاية سامية

محمد بن زايد: ندعو الله تعالى أن ينعم على البشرية بالأمن والاستقرار والسلام

محمد بن راشد: نهنئ الأمة الإسلامية بذكرى مولد نبينا رسول الإنسانية

أبوظبي - الوطن

قال صاحب السمو الشيخ محمد بن زايد آل نهيان، رئيس الدولة، «حفظه الله»، بمناسبة ذكرى المولد النبوي الشريف، عبر منصة إكس: « في ذكرى مولد خير البشر والرحمة المهداة للعالمين نبينا محمد صلى الله عليه وسلم، نستلهم من سيرته العطرة ونهجه القويم قيم الخير والمحبة والإنسانية، وندعو الله تعالى أن ينعم على البشرية بالأمن والاستقرار والسلام».

وهنأ صاحب السمو الشيخ محمد بن راشد آل مكتوم، نائب رئيس الدولة، رئيس مجلس الوزراء، حاكم دبي، «رعاه الله»، الأمة الإسلامية بذكرى مولد نبينا وحبيبنا وشفيعنا محمد صلى الله عليه وسلم، رسول الإنسانية، خير البشر، ورحمة الله للعالمين.

وقال سموه في منشور عبر منصة إكس: « نهنئ الأمة الإسلامية بذكرى مولد نبينا وحبيبنا وشفيعنا محمد صلى الله عليه وسلم.. رسول الإنسانية.. خير البشر.. ورحمة الله للعالمين..وفي هذا اليوم المبارك نسأل الله العلي القدير أن يعيده على الأمة الإسلامية وهي في خير وأمن وأمان واستقرار».

وقال سمو الشيخ منصور بن زايد آل نهيان، نائب رئيس الدولة، نائب رئيس مجلس الوزراء، رئيس ديوان الرئاسة، بمناسبة ذكرى المولد النبوي الشريف، نستحضر ما تركه نبينا محمد صلى الله عليه وسلم من سيرة عظيمة، قامت على الرحمة والمحبة والتسامح، وجعلت من الخير غايةً سامية.

وقال سموه عبر منصة إكس: « في ذكرى المولد النبوي الشريف، نستحضر ما تركه نبينا محمد صلى الله عليه وسلم من سيرة عظيمة، قامت على الرحمة والمحبة والتسامح، وجعلت من الخير غايةً سامية. نسأل الله أن يحفظ وطننا وأهله، وأن يكتب لمنطقتنا والعالم السلام والأمان».

ديهاد.. وكالة الإمارات للمساعدات الدولية واليونيسف تُناقشان مستقبل العمل الإنساني في المياه والإصحاح والنظافة

نظّمت وكالة الإمارات للمساعدات الدولية ومنظمة الأمم المتحدة للطفولة (اليونيسف)، طاولة مستديرة بعنوان «من الالتزام إلى التأثير: العمل الإنساني في المياه والإصحاح والنظافة»، وذلك ضمن أجندة مشاركة الوكالة في معرض ومؤتمر دبي الدولي للإغاثة والتطوير (ديهاد ٢٠٢٦)، الذي يُعقد هذا العام تحت شعار "الإنسانية في مرحلة انتقالية: صياغة مستقبل العمل الإنساني".

شارك في النقاشات نخبة من خبراء المنظمات الإنسانية والتنموية والجهات المانحة والمبتكرين والقطاع الخاص، بهدف تعزيز أنظمة أكثر مرونة للمياه والإصحاح والنظافة.

وبحث المشاركون أهمية مرونة المياه، وكيفية تكامل الاستجابة الإنسانية والتأهب والتعافي وتعزيز الأنظمة لتقليل الاحتياجات المستقبلية، وكيف يمكن للشراكات والتمويل والتكنولوجيا والابتكار والذكاء الاصطناعي أن تسرّع الاستثمار في أنظمة مستدامة للمياه والصرف الصحي.

وسيتم رفع توصيات هذه النقاشات إلى اللجنة المنظمة لمؤتمر الأمم المتحدة للمياه ٢٠٢٦، الذي يُعقد في أبوظبي خلال الفترة من ٨ إلى ١٠ ديسمبر المقبل باستضافة مشتركة بين دولة الإمارات والسنغال.

وحول أهمية تنظيم هذه الطاولة المستديرة قالت سارة جاسم، مدير إدارة التنمية المستدامة في وكالة الإمارات للمساعدات الدولية: «تمثل الاستجابة الإنسانية أمراً أساسياً في إنقاذ الأرواح، غير أن الاستثمار في وجود أنظمة مرنة ومستدامة للمياه والإصحاح يعتبر عاملاً جوهرياً أيضاً لضمان التصدي للأزمات المستقبلية، ولذا تحرص وكالة الإمارات للمساعدات الدولية بالتعاون مع منظمة اليونيسف وغيرها من الشركاء على الانتقال من نمط الاستجابة الطارئة فقط، إلى نمط الاستعداد والتعافي وبناء القدرات، وتوفير الحلول المبتكرة وتسخير أدوات التكنولوجيا والذكاء الاصطناعي لتعزيز خدمات المياه والإصحاح للفئات الأكثر احتياجاً".

من جانبها، قالت لانا الوريكات، مديرة مكتب اليونيسف لمنطقة الخليج: «لم تعد القدرة على التصدي لتحديات قطاع المياه مجرد قضية إنمائية فحسب؛ بل أصبحت ضرورة إنسانية ملحّة، وعلينا تجاوز الاستجابة الإنسانية المتكررة، وتوفير التمويل اللازم والوصول إلى الاستثمار في التكنولوجيا والابتكار والقدرات البشرية لضمان مواجهة تحديات أنظمة المياه الصرف الصحي لا سيما خلال تفاقم تداعيات الأزمات، وهو ما سيُمكننا من حماية الأطفال والحفاظ على المكاسب الإنمائية، والحد من الاحتياجات الإنسانية في المستقبل".

يجدر الإشارة إلى أن دولة الإمارات خصّصت خلال السنوات الثلاث الماضية ٢١ مليون دولار أمريكي لدعم قطاع المياه والصرف الصحي والنظافة ضمن الاستجابة الإنسانية العالمية، وتشمل الجهود الأخيرة إنشاء محطات لتحلية المياه في العريش بمصر تنتج مليوني جالون من المياه النظيفة يومياً يتم ضخّها لخدمة مليون نازح في قطاع غزة، إلى جانب بنى تحتية للمياه تدعم اللاجئين والمجتمعات المضيفة في تشاد وجنوب السودان وغيرها. وام

الإمارات ترحب برفع الولايات المتحدة اسم سوريا من قائمة الدول الراعية للإرهاب

رحبت دولة الإمارات بقرار الولايات المتحدة الأمريكية رفع اسم الجمهورية العربية السورية من قائمة الدول الراعية للإرهاب، واعتبرته خطوة إيجابية تدعم استقرار سوريا وازدهارها.

وأعربت وزارة الخارجية، في بيان لها، عن تقديرها للجهود التي بذلها فخامة دونالد ترامب، رئيس الولايات المتحدة، في سبيل اتخاذ هذه الخطوة التي من شأنها أن تفتح آفاقًا أوسع أمام تنشيط الاقتصاد وجذب الاستثمارات، وتعزز اندماج سوريا في الاقتصاد العالمي، بما يسهم في ترسيخ الأمن والاستقرار والازدهار في البلاد.

وجددت الوزارة تأكيد موقف دولة الإمارات الداعم لجميع الجهود المبذولة لتحقيق تطلعات الشعب السوري الشقيق في الأمن والاستقرار، والتعايش السلمي، والتنمية. وام

وزارة الخارجية
MINISTRY OF FOREIGN AFFAIRS

اختتام فعاليات الدورة الثامنة من أسبوع موسكو للتصميم والديكور الداخلي

موسكو -الوطن:

اختُتمت فعاليات أسبوع موسكو للتصميم والديكور الداخلي في دورته الثامنة؛ وهو الحدث الإقليمي الأبرز في هذا القطاع، وشهد الملتقى استضافة نحو ٢٠٠ خبير ومختص من روسيا ومختلف دول العالم، إلى جانب مشاركة ما يقرب من ١٣٠٠ شركة محلية ودولية.

وجاءت هذه الدورة تحت شعار "آفاق الألوان اللامحدودة"، مستلهمةً رؤيتها من التناغم البصري لتدرجات الصيف في العاصمة الروسية، وما تحمله بين أزقتها من جماليات معمارية وطبيعية وتفاصيل عمرانية ملهمة.

وكان من أبرز محطات هذه الدورة المشاركةُ اللافتة لوفد "أسبوع القاهرة للتصميم"، بقيادة مؤسس المبادرة والرئيس التنفيذي لمجموعة "مهدي جروب"، هشام مهدي، في زيارته الأولى للعاصمة الروسية موسكو، واستعرض هشام مهدي مسيرة التصميم المصري على مدار تسع سنوات، وكيف تحوّل من مجرد محاكاة للنماذج الغربية إلى حركة إبداعية أصيلة ذات هوية مستقلة.

وفي هذا السياق، أوضح مهدي قائلاً: "كان المصممون المصريون يميلون في الغالب إلى استنساخ ما يرونه في أوروبا ومختلف أنحاء العالم. ومن هنا أطلقنا هذا المشروع لنحدث تحولاً جذرياً ونبتكر حركة إبداعية أصيلة تنبع من عمق ثقافتنا".

وارتقى المشروع عبر استراتيجية متكاملة قامت على ثلاث مراحل متتالية: بناء مجتمع مهني متماسك، ثم تطوير منتجات ذات هوية تميزها، وصولاً إلى الانطلاق بها نحو العالمية. وكانت البداية مع إطلاق "جائزة القاهرة للتصميم" عام ٢٠١٧، والتي شملت مجالات العمارة، والتصميم الداخلي، والتصميم الجرافيكي والصناعي، بالإضافة إلى الموضة، والمجوهرات، والتقنية.

أعقب ذلك إنشاء مساحة معرضيه عملت كحاضنة للأعمال المشتركة، ورابطٍ يجمع بين المصممين ومصنعي الأثاث والإضاءة والإكسسوارات. وأثمر هذا التعاون عن تحول الجانب الصناعي عن استنساخ التصاميم الأجنبية، وفي المقابل حصل المصممون على منصة دورية تُمكنهم من إطلاق مجموعاتهم الجديدة.

وهذا الرصيد الحافل من الأعمال الأصيلة هو ما مهد الطريق لإطلاق النسخة الأولى من "أسبوع القاهرة للتصميم" عام ٢٠٢٣. وقاد هذا النجاح المتواصل في نسخته الأخيرة إلى استقطاب ٥٤ ألف زائر، فضلاً عن إدماج ٦٠٪ من طلاب الكليات المتخصصة في التصميم في مصر ضمن سوق العمل والقطاع الإبداعي.

وخلال مشاركته في موسكو، طرح هشام مهدي رؤية لإطلاق مشاريع مشتركة مع المصممين الروس، مؤكداً استعداده لاختيار النخب الإبداعية لبدء تعاون في مختلف المجالات، مشيراً إلى أن الإرث الثقافي العريق لروسيا يمثل ركيزة صلبة لمثل هذه الشراكات.

وأضاف مهدي: "يسعدنا كثيراً التعاون مع المصممين الروس، وتبادل الرؤى مع ثقافتكم الغنية بالجمال والفن".

وتستند هذه المنصة بالفعل إلى تجارب سابقة ناجحة في تنظيم ورش العمل الدولية؛ من بينها مشروع "ديزاين دستري" (Designdustry) المصري–الهولندي الذي استضافته القاهرة، حيث أصلح صياغة الأثاث المصري التقليدي برؤية حديثة أثمرت عن إنتاج نحو ٢٠ قطعة فنية. كما بدأت العلامات التجارية الوطنية التي ولدت عبر هذه المنصة بالنفاذ تدريجياً إلى الأسواق العالمية؛ إذ توسعت علامة المجوهرات "شوشة كمال" بفتح فروع لها خارج مصر، بينما تمتد أعمال شركة "مارمونيل" المتخصصة في الرخام بين مصر وإيطاليا، وقد عُرضت إحدى تجهيزاتها الفنية في متحف اللوفر الباريسي.

وفي واقع الأمر، فإن الحوار بين المدرستين التصميميتين قد بدأ يتشكل بالفعل؛ ففي ديسمبر ٢٠٢٤، قدّم المعماري ومصمم الديكور الداخلي حسن فكري، مؤسس استوديو "دابس مصر" (DABS Egypt)، مجسماً فنياً في موسكو مزج فيه بين الهندسيات المصرية والتدرجات اللونية للعاصمة الروسية، مستلهماً شكل الهرم مع تطعيمه بألوان الأحمر والأخضر والأصفر التي استوحاها من أحجار الساحة الحمراء.

وعن هذه التجربة قال فكري: "تتمتع الثقافة الروسية بغنى استثنائي، إلا أن المصممين نادراً ما يلتفتون إلى نقاط التلاقي بينها وبين الثقافة المصرية. وهذا ما أردت البحث عنه وإبرازه".

كما تناولت الجلسات مع الوفد المصري الأثر الاقتصادي والفني الذي تحدثه الفعاليات الكبرى في السوق؛ إذ يسهم تنظيم أسابيع التصميم في تقديم أسماء جديدة، وتسليط الضوء على التصميم المعاصر، فضلاً عن توثيق الروابط بين المبدعين، والمصنعين، والمطورين العقاريين.

وأشاد مهدي بشكل خاص بالزخم الكبير للفعاليات المعمارية والصناعية في روسيا قائلاً: "جاء أسبوع موسكو للتصميم والديكور الداخلي بأبعاد وتنظيم فاق توقعاتي. وكانت زيارتي لموسكو فرصة للالتقاء بالمعماريين والمصممين الروس والاطلاع على مشاريعهم. فمثل هذه الزيارات بالنسبة لي تدور بالأساس حول الإنسان وبناء العلاقات المهنية التي تتحول لاحقاً إلى مشاريع إبداعية مشتركة".

وفي ختام عرضه التقديمي، كرّم مؤسس أسبوع القاهرة للتصميم استوديو "سيا" المعماري في موسكو، تقديرات لإسهاماته في تطوير هذا القطاع ولأنه وضع معايير جودة جديدة في مجال تصميم المساحات السكنية والتجارية.

وعزز هذا البعد الدولي مشاركة ضيوف آخرين من مختلف دول العالم؛ حيث شهد أسبوع موسكو للتصميم والديكور الداخلي الثامن حضور ٤٦ شركة أجنبية مثّلت ١٢ دولة، من بينها مصر، والهند، وبيلاروس، والمجر، وبيرو، وأوزبكستان.

وخلال جلسة حوارية بعنوان "مدن ٢٠٦٠: مساكن المستقبل.. بين الخيال العلمي والواقع القريب"، تحدث طارق خياط من دولة الإمارات—مؤسس استوديو "طارق خياط لشركاء التصميم" والمدير السابق لمكتب "زها حديد للمعارين" في الشرق الأوسط—عن الأبعاد الإنسانية في عمارة المستقبل. وأوضح أن فريقه يستعين بتقنيات الذكاء الاصطناعي للتنبؤ بحركة المشاة وتدفقات السكان عند تصميم الأحياء السكنية، مما يساعد في تحديد الأماكن الأمثل لتوزيع المرافق والخدمات.

واختتم خياط كلمته بالقول: "يجب ألا تكون العمارة وسيلة للفصل بين البشر؛ فمستقبلها يكمن في إيجاد التناغم الكامل بين التقنيات الحديثة والتصميم الذي يضع الإنسان في قلب اهتماماته".

المصرف المركزي ينظّم حفل استقبال بنوك الإمارات خلال اجتماعات صندوق النقد والبنك الدوليين

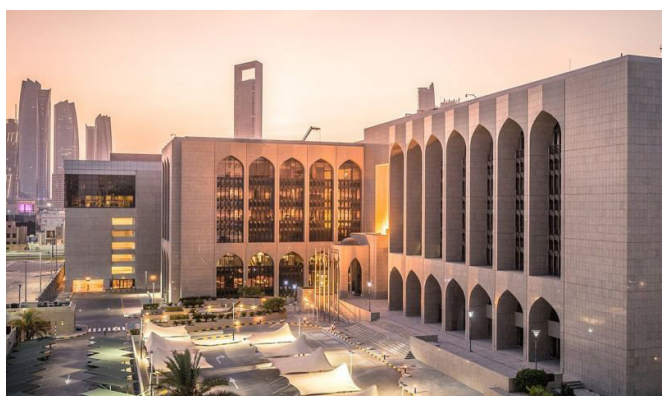

ينظّم مصرف الإمارات العربية المتحدة المركزي بالتعاون مع وزارة المالية واتحاد مصارف الإمارات، حفل استقبال بنوك الدولة السنوي في العاصمة التايلاندية بانكوك يوم ١٥ أكتوبر المقبل ٢٠٢٦، وذلك على هامش الاجتماعات السنوية لصندوق النقد الدولي ومجموعة البنك الدولي التي تُعقد في بانكوك خلال الفترة من ١٢ إلى ١٨ من الشهر نفسه.

يأتي تنظيم الحفل هذا العام الذي يعد خطوة تعكس دور مصرف الإمارات العربية المتحدة المركزي المحوري في ترسيخ المكانة الريادية للدولة ضمن النظام المالي الدولي ليشكّل نقلة استراتيجية في تعزيز حضور المؤسسات المالية في دولة الإمارات على الساحة المالية العالمية، تجسيداً لرؤية القيادة الرشيدة في ترسيخ مكانة الدولة كمركز مالي عالمي، ودعم تنافسية القطاع المصرفي الوطني وتعميق شراكاته الدولية.

وينسجم الحدث مع المحاور الرئيسة لاجتماعات صندوق النقد الدولي ومجموعة البنك الدولي لعام ٢٠٢٦، لا سيما ما يتعلق بتعزيز الاستقرار المالي العالمي، ودعم التمويل المستدام، وتسريع التحول الرقمي في الأنظمة المالية.

ويهدف الحدث إلى تعزيز العلاقات الاستراتيجية بين بنوك الدولة ونظرائها الإقليمية والدولية، وبناء شراكات بنّاءة مع مؤسسات مالية ومستثمرين من مختلف أنحاء العالم، فضلاً عن خلق فرص أعمال مباشرة تعزّز كفاءة القطاع المالي الإماراتي وتبرز دوره الحيوي في دعم النمو الاقتصادي المستدام على المستويين المحلي والعالمي.

ويشهد الحفل رعاية نوعية ومشاركة واسعة من أكثر من ٢٦ جهة من الجهات الحكومية والسلطات التنظيمية والأسواق المالية العالمية والمؤسسات المالية والتكنولوجية المرخّصة في الدولة، بما يجسّد الأهمية المتنامية للمنظومة المالية الإماراتية، ونجاحاتها المستمرة في مجالات التمويل المستدام، والابتكار الرقمي، إلى جانب التطور المتسارع في البنية التحتية للمدفوعات العابرة للحدود.

وتضم قائمة الشركاء الاستراتيجيين والرعاة والمشاركين في الحدث عدداً من أبرز المؤسسات التي تقود المشهدين المالي والاقتصادي في الدولة، وفي مقدمتها سوق أبوظبي العالمي، ومركز دبي المالي العالمي، إلى جانب أكبر البنوك والمصارف والمؤسسات المالية والتكنولوجيا المالية في الدولة، بما في ذلك بنك أبوظبي الأول، بنك الإمارات دبي الوطني، مصرف أبوظبي الإسلامي، بنك دبي الإسلامي، بنك أبوظبي التجاري، بنك المشرق، بنك دبي التجاري، بنك الفجيرة الوطني، بنك رأس الخيمة الوطني، مصرف الشارقة الإسلامي، بنك الشارقة، مصرف عجمان، بنك إتش إس بي سي، المصرف العربي للاستثمار والتجارة الخارجية (المصرف)، بنك الإمارات للاستثمار، البنك العربي المتحد، بنك الاستثمار، بنك الإمارات الإسلامي، سيتي بنك، دييم للتمويل، بنك ويو، بنك زاند، بنك الماربة المحلي، وبنك رويا المحلي الإسلامي.

وبهذه المناسبة، قال معالي خالد محمد بالعمى، محافظ مصرف الإمارات العربية المتحدة المركزي:»يعكس هذا الحدث المكانة المتنامية لدولة الإمارات شريكا استراتيجيا في صياغة مستقبل النظام المالي الدولي، ويجسّد رؤية المصرف المركزي في تمكين قطاع مالي متطور يقود الابتكار والتمويل المستدام على المستويين الإقليمي والعالمي."

وأضاف معاليه:»نتطلع في المصرف المركزي إلى أن يشكّل هذا الحفل منصة استراتيجية لتعزيز الشراكات مع المؤسسات المالية الدولية، وفتح آفاق جديدة وواعدة للتعاون الذي يرسّخ دور الإمارات مركزا ماليا عالميا فاعلا، ويسهم في دعم مسيرة التنمية الاقتصادية في الدولة". وام

ديهاد.. «دبي لخدمات الإسعاف» تستعرض مركبتيها العزم وبولاريس

تشارك مؤسسة دبي لخدمات الإسعاف في الدورة الثانية والعشرين من معرض ومؤتمر دبي الدولي للإغاثة والتطوير «ديهاد ٢٠٢٦»، الذي يقام في مركز دبي التجاري العالمي ويستمر ثلاثة أيام.

استعرض المؤسسة مركبة «العزم» للإسعاف الميداني المتخصص، إلى جانب مركبة الاستجابة السريعة «بولاريس» (Polaris)، في نموذج يعكس توجهها نحو تنويع وسائل الاستجابة وتطوير قدراتها الميدانية بما يضمن الوصول إلى المرضى والمصابين في مختلف المواقع والظروف.

تأتي مشاركة المؤسسة في دورة هذا العام، التي تقام تحت شعار «الإنسانية في مرحلة انتقالية – صياغة مستقبل العمل الإنساني»، في إطار حرصها على مواكبة التحولات في قطاع الاستجابة للطوارئ والعمل الإنساني، وتبادل الخبرات مع الجهات والمؤسسات الدولية، واستكشاف الحلول والتقنيات التي تسهم في بناء منظومات أكثر مرونة وجاهزية وقدرة على التعامل مع الأزمات والمتغيرات المستقبلية.

وقال سعادة مشعل عبدالكريم جلفار، المدير التنفيذي للمؤسسة إن (ديهاد) منصة عالمية مهمة تجمع الخبرات والمؤسسات والجهات العاملة في مجالات الإغاثة والاستجابة والعمل الإنساني، وتتيح مساحة لتبادل المعرفة وبناء الشراكات واستكشاف الحلول التي يمكن أن تنهض بالعمل الإنساني الإغاثي على مستوى العالم .

وأضاف: «في العمل الإسعافي، لا تكتمل الجاهزية بامتلاك الموارد فقط، وإنما بقدرتنا على إيصال الرعاية إلى الإنسان أينما كان ومهما كانت طبيعة المكان أو الظروف المحيطة به.. ومن هذا المنطلق نواصل في مؤسسة دبي لخدمات الإسعاف تطوير منظومة استجابة مرنة ومتنوعة تعزز قدراتنا الميدانية بما يمكن فرقنا من التعامل بكفاءة مع مختلف السيناريوهات وفي جميع الظروف".

وعن مشاركة المؤسسة قال جلفار :" نشارك اليوم بمركبة الإسعاف الميداني المتخصص، العزم التي تم تجهيزها خصيصا لتعزيز قدرات الفرق الإسعافية في التعامل مع الحالات الطارئة في المناطق الوعرة والوديان ومناطق تجمع مياه الأمطار والمواقع المتأثرة بالظروف الجوية القاسية، بما يوسع نطاق وصول الخدمات الإسعافية إلى المواقع التي يصعب على مركبات الإسعاف التقليدية الوصول إليها".

وأوضح أن العزم مركبة ذات دفع رباعي تتميز بقدرات متقدمة لاجتياز الكثبان الرملية والطرق الطينية والمنحدرات والتضاريس الصعبة مجهزة بمنظومة متكاملة لدعم العمليات الميدانية تشمل نظام التنفس المرتفع للمحرك (Snorkel)، ونظام النفخ والتفريغ التلقائي للإطارات وفق طبيعة التضاريس، إضافة إلى ونش سحب عالي القدرة وأنظمة إنارة ميدانية قوية تدعم العمل ليلاً وفي ظروف الرؤية المحدودة".

ونوه إلى أنه تم تجهيز العزم بالمعدات والأجهزة الطبية المتقدمة المعتمدة في عمليات الإسعاف والطوارئ، بما يمكّن الكوادر من تقديم الرعاية الطبية للحالات الحرجة في المواقع الميدانية، إلى جانب نقالة طبية خاصة ماصة للصدمات تضمن استمرار رعاية المريض وتعزز سلامته وراحته أثناء النقل عبر الطرق والتضاريس الوعرة.

كما تستعرض إسعاف دبي ضمن مشاركتها مركبة «بولاريس» (Polaris)، التي تم دمجها ضمن أسطول المستجيب البري للمؤسسة لتوفير استجابة أولية سريعة ومرنة في المواقع التي يصعب أو يتأخر وصول مركبات الإسعاف التقليدية إليها.

وتتميز «بولاريس» بحجمها وقدرتها على التنقل والحركة في المناطق الصحراوية والوعرة ومضامير الدراجات الهوائية والمواقع المفتوحة، بما يمكّن المستجيب الأول من الوصول إلى الحالة خلال زمن قياسي في نطاق تشغيلها، والبدء في تقديم التدخل الإسعافي الأولي إلى حين وصول مركبة الإسعاف واستكمال الرعاية والنقل عند الحاجة.

وتم تجهيز المركبة في ورشة المؤسسة بما يتناسب مع طبيعة الاستخدام الميداني ودرجات الحرارة والظروف المناخية في الدولة وتزويدها بالمعدات اللازمة للاستجابة الأولية، بما يشمل معدات الإسعافات الأولية والأكسجين وأدوات الإنعاش القلبي والأجهزة الذكية.

وتعكس المشاركة ب «العزم» و«بولاريس» نهج المؤسسة في بناء منظومة استجابة مرنة ومتعددة الوسائل تمنح الفرق الإسعافية قدرة أكبر على الحركة والتدخل الأولي السريع في المواقع التي تتطلب وسيلة أكثر خفة ومرونة و تقديم الرعاية والنقل في مختلف البيئات.

وعلى هامش مشاركة المؤسسة في المعرض، قدم سعادة مشعل عبدالكريم جلفار ورقة رئيسية بعنوان «الاستجابة للطوارئ في مرحلة التحول: من الإنقاذ التقليدي إلى العمل الإنساني التنبؤي والمتكامل» تستعرض خلالها تجربة المؤسسة في تطوير منظومة الاستجابة للطوارئ والتحولات التي تتبناها لبناء نموذج أكثر استباقية ومرونة وتكاملاً، بما يواكب النمو المتسارع الذي تشهده دبي والمتغيرات المستقبلية في بيئة الطوارئ والعمل الإنساني.

وتناول جلفار خلال الورقة عدداً من المحاور أبرزها تحديات زمن الاستجابة في ظل النمو السكاني والعمراني المتسارع، ودور البيانات والتحليل الجغرافي في تطوير التغطية الإسعافية الذكية وتوزيع الموارد، إلى جانب الدروس المستفادة من جائحة «كوفيد-١٩» والحالات الجوية الاستثنائية، وأهمية تنويع وسائل وآليات الاستجابة بما يتناسب مع طبيعة كل حالة وموقع.

وسلط جلفار الضوء على أهمية التحول الرقمي وتوظيف البيانات والتقنيات الحديثة في الانتقال من نموذج يبدأ عند تلقي البلاغ إلى منظومة قادرة على الاستعداد والتنبؤ بالطلب وتوجيه الموارد بصورة أكثر كفاءة.

وأكد جلفار في ورقته أن التحول من الإنقاذ التقليدي إلى العمل الإنساني التنبؤي والمتكامل يتطلب منظومة تستشرف المخاطر وتستعد لها وتجمع بين كفاءة الكوادر وقوة البيانات والتقنيات و تنوع الموارد وتكامل الشراكات لتكون أكثر قدرة على الحفاظ على حياة الإنسان في الظروف كافة. وام

في ذكرى مولد سيد الأنام.. فاطمة بنت مبارك : الإمارات واحة للخير والتعايش استلهاماً من السيرة النبوية العطرة

أكدت سمو الشيخة فاطمة بنت مبارك «أم الإمارات»، رئيسة الاتحاد النسائي العام، رئيسة المجلس الأعلى للأمومة والطفولة، الرئيسة الأعلى لمؤسسة التنمية الأسرية، مواصلة دولة الإمارات، في ظل قيادتها الرشيدة، السير على النهج الأصيل المستمد من قيم الدين الحنيف وقوة التلاحم لترسيخ أسس العمل الإنساني والمجتمعي، لتبقى البلاد واحة دائمة للخير والتعايش.

وقالت سموها، بمناسبة ذكرى المولد النبوي الشريف، "نستقبل بقلوب عامرة بالإيمان ذكرى مولد سيد الأنام، وخاتم الرسل والأنبياء، نبينا محمد صلى الله عليه وسلم؛ في هذه المناسبة المباركة، نقف إجلالا لسيرة عطرة ملؤها النور والهدى، نستلهم منها أسمى معاني الرحمة، والتسامح، والإنسانية التي غرسها المصطفى صلى الله عليه وسلم في وجدان الأمة".

واختتمت سموها الكلمة بالدعاء إلى الله العلي القدير بأن يحفظ الوطن الغالي، ويديم عليه نعم الأمن والأمان والاستقرار، وأن يعم السلام والوئام العالم أجمع.وام

سمو الشيخة فاطمة بنت مبارك
Her Highness Sheikha Fatima bint Mubarak

حكومة رأس الخيمة
دائرة التنمية الإقتصادية
GOVERNMENT OF RAS AL-KHAIMAH
DEPARTMENT OF ECONOMIC DEVELOPMENT

التاريخ 2026/08/26

بناء على طلب أصحاب التراخيص المذكورة أدناه تعلن دائرة التنمية الإقتصادية برأس الخيمة ضمن هذا الإعلان عن اتخاذها الإجراءات التالية :

الاسم التجاري	نوع التعديل	مدة الإعلان	اسم المتنازل	المتنازل لهم
صالون لبنى للتجميل والحناء	إلغاء رخصة اقتصادية	7 يوم	السيد/ نيها بيغم شيخ جميل السيد/ شفيق جمعه يوسف محمد الحداد	
ذا ايفينتور لتنظيم الفعاليات	إلغاء رخصة اقتصادية	14 يوم	السيد/ مصطفى بدوي السيد/ عيسى سعيد راشد خلفان الشامسي	
همسات لتجارة الزهور ونباتات الزينة	إلغاء رخصة اقتصادية	7 يوم	السيد/ احمد فريد محمد عبدالله الجسمي السيد/ عبدالله احمد عبدالله مهدمي	
ميري للعبايات	إلغاء رخصة اقتصادية	7 يوم	السيدة/ زينب محمد مرتضى	
كافتيريا اوفف شوارما	تنازل تعديل الشكل القانوني من مؤسسة فردية إلى وكيل خدمات وتحديث بيانات تواصل الرخصة	14 يوم	السيد/ عبدالله علي سالم بن عبود الزعابي	السيدة/ ايه احمد فلاحه السيد/ عمر عبدالله سيف العويد المهيري
كراج العصر	تنازل تعديل الشكل القانوني من شركة أعمال مدنية إلى مؤسسة فردية	14 يوم	السيد/ امجد ياسين محمد ياسين بيج السيد/ زي شان محمد يوسف السيد/ عبدالله محمد سالم بالعمى التميمي	السيد/ محمد شامبيه بيراك محمد
كافتيريا على كيفك	تنازل تعديل الشكل القانوني من مؤسسة فردية إلى وكيل خدمات وتعديل رأس المال الرخصة	14 يوم	السيد/ هلال بن محمد بن سالم المسكري	السيد/ بياس شاماكالابيل بهادارو بهادارو السيد/ راشد عبيد حسن العيان الحسوني
اي2 زذ مارت	تنازل	14 يوم	السيد/ انور مولانهى بولاكال عبدالله السيد/ سالم علي عبيد الهنجري المزروعي	السيد/ انور مولانهى بولاكال عبدالله السيد/ احمد سالم علي الوالي المزروعي
فيرست كير لخدمات العمالة المساعدة	تنازل تعديل الشكل القانوني من شركة ذات مسؤولية محدودة – شركة الشخص الواحد إلى شركة ذات مسؤولية محدودة	14 يوم	السيد/ قينان بن رشدان بن مرعول ال مرعول السيدة/ حصه احمد عباس لعبوسي	السيد/ قينان بن رشدان بن مرعول ال مرعول السيدة/ حصه احمد عباس لعبوسي
الشلال للنقل البري ذ.م.م	تنازل تعديل الشكل القانوني من شركة ذات مسؤولية محدودة إلى شركة ذات مسؤولية محدودة– شركة الشخص الواحد	14 يوم	السيد/ محمد سليمان راجا الله ديتا السيد/ عمر سليمان راجا محمد سيلمان	السيد/ محمد سليمان راجا الله ديتا
ملحمة بي اف	تنازل	14 يوم	السيد/ سلطان ابراهيم يوسف الشحي	السيد/ محمد سعيد محمد ابراهيم العبدولي
بوتيجا كافيه	تنازل تحديث بيانات تواصل الرخصة	14 يوم	الشيخ خالد بن احمد بن راشد المعلا الشيخ احمد بن خالد بن احمد بن راشد المعلا	السيد/ محمد علي سيف خليفه السويدي
مطعم مرزوق	تنازل تعديل الاسم التجاري وتعديل رأس المال الرخصة	7 يوم	السيد/ جمعه مرزوق محمد جمعه الدهماني السيد/ محمد عارف حسين غلام مصطفى	السيدة/ مريم محمد سعيد محمد الشحي السيدة/ روشيلى انداليس مينسورادو
الاستقبال لكهرباء السيارات	تنازل	14 يوم	السيد/ ابراهيم حسن عبدالله الطريف المنصوري السيد/ ازاد حسن انور حسن السيد/ محمد شاهد حسن شبوج محمد عبدالعزيز منان السيد/ امجد حسين انور حسين السيد/ محمد شوكت حسين انور حسين	السيد/ ابراهيم حسن عبدالله الطريف المنصوري السيد/ محمد شاهد حسن شبوج محمد عبدالعزيز منان السيد/ امجد حسين انور حسين السيد/ محمد شوكت حسين انور حسين

فمن لديه اي اعتراض عليه مراجعة دائرة التنمية الاقتصادية خلال مدة أقصاها سبعة أيام من تاريخ نشر هذا الإعلان، ماعدا المدة المحددة في الجدول أعلاه دون تحملها مسؤولية أي دعوى أو حقوق قد تظهر فيما بعد.

محاكم دبي DUBAI COURTS — حكومة دبي GOVERNMENT OF DUBAI
الوطن — العدد ٥٠٥٦ تاريخ ٢٠٢٦/٠٨/٢٦

إعلان رقمي بالنشر بقيد دعوى في الدعوى رقم ١٠٠ / ٢٠٢٦ / ٣٠٥٦ أحوال نفس مسلمين

المنظورة في دائرة أحوال نفس مسلمين العاشرة رقم ٣٢٣
موضوع الدعوى: دعوى اسقاط حضانة الابنة (جويل اضبيب زيجلر) ، واسقاط النفقات المقررة في التنفيذ .
المدعي : مايكل ار زيجلر عنوانه: الإمارات-إمارة دبي-الجميرا الأولى - دبي-شقة فيلا ٥٤ - ٠٥٠١٧٢٦٢٢٣
المطلوب إعلانهما: ١ - سمياء اضبيب صفته: مدعى عليه
٢ - جويل اضبيب زيجلر صفته: مدعى عليه
موضوع الإعلان: قد أقام عليكم الدعوى وموضوعها دعوى اسقاط حضانة الابنة (جويل اضبيب زيجلر) ، واسقاط النفقات المقررة في التنفيذ .
وحددت لها جلسة يوم الاثنين الموافق ٣١-٠٨-٢٠٢٦ الساعة ٠٨:٣٠ صباحا في قاعة التقاضي عن بعد في مبنى الأحوال الشخصية في منطقة القرهود والتي يمكن الوصول إليها من خلال موقع محاكم دبي الالكتروني-الخدمات العامة-جداول جلسات القضايا لذا فأنت مكلف بالحضور أو من يمثلك قانونياً وعليكم تقديم ما لديكم من مذكرات أو مستندات للمحكمة قبل الجلسة بثلاثة أيام على الأقل.

محاكم دبي DUBAI COURTS — حكومة دبي GOVERNMENT OF DUBAI
الوطن — العدد ٥٠٥٦ تاريخ ٢٠٢٦/٠٨/٢٦

مذكرة إعلان بالنشر (استئناف) في الاستئناف رقم ٣٠٥ / ٢٠٢٦ / ٢٥٢٨ استئناف تجاري

المنظورة في دائرة إدارة الدعاوي الاستئنافية الثالثة رقم ٨٢١
موضوع الاستئناف استئناف الحكم الصادر في الدعوى رقم ٨٩٦ / ٢٠٢٥ تجاري كلي و الرسوم و المصاريف و الاتعاب.
المستأنف ماكس اكويتي للعقارات ش ذ م م .
عنوانه | الإمارات-إمارة دبي-البرشاء الاولى - بر دبي - دبي-شارع الشيخ زايد-مبنى تريو اي بي اي اوفيسس-شقة ١١ مكتب ١١٠١ - ٠٥٤٥٠٢٨٠١٨
المطلوب إعلانه ١- شركة جلوينج ستارز انفستمنتس مانجمنت ش م ح
صفته: مستأنف ضده
موضوع الإعلان قد أستأنف /الحكم الصادر بالدعوى رقم ٨٩٦ / ٢٠٢٥ تجاري كلي
وحددت لها جلسة يوم الاثنين الموافق ٣١-٠٨-٢٠٢٦ الساعة ٠٩:٠٠ صباحا بقاعة التقاضي عن بعد وعليه يقتضى حضوركم أو من يمثلكم قانونيا وفي حالة تخلفكم ستجرى محاكمتكم غيابيا.

محاكم دبي DUBAI COURTS — حكومة دبي GOVERNMENT OF DUBAI
الوطن — العدد ٥٠٥٦ تاريخ ٢٠٢٦/٠٨/٢٦

إعلان رقمي بالنشر بقيد دعوى في المنازعة رقم ٤٦٢ / ٢٠٢٦ / ٧٦٥ - نزاع العمال الشائع

المنظورة في التسوية الودية للمنازعات الثامنة و عشرون رقم ٤٨٨
موضوع المنازعة : أولاً: فض الشيوع عن العقار الكائن بالشقة رقم B602 ، برج مانهاتن، قرية جميرا الدائرية، دبي، الإمارات العربية المتحدة، وبيع العقار بالمزاد العلني وفقاً للإجراءات المقررة قانوناً وتوزيع ثمنه على الشريكين كل بقدر حصته.
ثانياً: إلزام المدعى عليه بأن يؤدي للمدعية نصيبها في ريع العقار بنسبة حصتها البالغة النصف، عن الفترة منذ تاريخ الشراء وحتى تمام البيع، وما يستجد من ريع حتى تاريخ التنفيذ، على أن يُحدد المبلغ بمعرفة خبير يُندب لهذا الغرض.
ثالثاً: إلزام المدعى عليه بكافة الرسوم والمصروفات ومقابل أتعاب المحاماة
المتنازع : رينا جورج عنوانه : الإمارات-إمارة دبي-بر دبي - شارع العملات - ابراج سنترال بارك - برج المكاتب - الطابق السابع بالكامل - ٠٥٦٩٩٧٣٨٩٤
المطلوب إعلانه : ١- جورج جوسيف توندوباراميل فارغيس جوسيف صفته: متنازع ضده
موضوع الإعلان : قد أقام عليكم الدعوى وموضوعها أولاً: فض الشيوع عن العقار الكائن بالشقة رقم B602 ، برج مانهاتن، قرية جميرا الدائرية، دبي، الإمارات العربية المتحدة، وبيع العقار بالمزاد العلني وفقاً للإجراءات المقررة قانوناً وتوزيع ثمنه على الشريكين كل بقدر حصته.
ثانياً: إلزام المدعى عليه بأن يؤدي للمدعية نصيبها في ريع العقار بنسبة حصتها البالغة النصف، عن الفترة منذ تاريخ الشراء وحتى تمام البيع، وما يستجد من ريع حتى تاريخ التنفيذ، على أن يُحدد المبلغ بمعرفة خبير يُندب لهذا الغرض.
ثالثاً: إلزام المدعى عليه بكافة الرسوم والمصروفات ومقابل أتعاب المحاماة
وحددت لها جلسة يوم الخميس الموافق ٠٣-٠٩-٢٠٢٦ الساعة ٠٩:٠٠ صباحا في قاعة التقاضي عن بُعد والتي يمكن الوصول إليها من خلال موقع محاكم دبي الالكتروني-الخدمات العامة-جداول جلسات القضايا لذا فأنت مكلف بالحضور أو من يمثلك قانونياً وعليكم تقديم ما لديكم من مذكرات أو مستندات للمحكمة قبل الجلسة بـثلاثة أيام على الأقل.

محاكم دبي DUBAI COURTS — حكومة دبي GOVERNMENT OF DUBAI
الوطن — العدد ٥٠٥٦ تاريخ ٢٠٢٦/٠٨/٢٦

اعلان رقمي للتكليف بالوفاء بالنشر ٢٥٣ / ٢٠٢٦ / ٢٠٤٧٧ تنفيذ شيكات

إلى / ١ - ال اوماناس جنرال تريدنج - ش م ح
مجهول محل الإقامة
بما أن كومفي اس بي في وان القابضة المحدودة قد أقام عليكم الدعوى التنفيذية المذكورة أعلاه والزامكم بتنفيذ ما ورد بالسند التنفيذي وسداد المبلغ المنفذ به وقدره ١١٢٩١٩,٥ إلى طالب التنفيذ أو خزينة المحكمة بالإضافة إلى سداد الرسوم المقررة وذلك خلال ٧ أيام من تاريخ نشر الإعلان وإلا فإن محكمة التنفيذ ستتخذ الاجراءات القانونية بحقكم.

محاكم دبي DUBAI COURTS — حكومة دبي GOVERNMENT OF DUBAI
الوطن — العدد ٥٠٥٦ تاريخ ٢٠٢٦/٠٨/٢٦

اعلان رقمي للتكليف بالوفاء بالنشر ٢٥٣ / ٢٠٢٦ / ١٢٤٣٧ تنفيذ شيكات

إلى ١ - بروتينيم نيوتريشن لتجارة المكملات الغذائية ش.ذ.م.م
مجهول محل الإقامة
بما أن: سبورت فور أُول للتجارة العامة ذ.م.م
قد أقام عليكم الدعوى التنفيذية المذكورة أعلاه والنامكم بتنفيذ ما ورد بالسند التنفيذي وسداد المبلغ المنفذ به وقدره ١٠٧٨٤٣٩,٢٦ إلى طالب التنفيذ أو خزينة المحكمة بالإضافة إلى سداد الرسوم المقدرة وذلك خلال ٧ أيام من تاريخ نشر الإعلان وإلا فإن محكمة التنفيذ ستتخذ الاجراءات القانونية بحقكم.

محاكم دبي DUBAI COURTS — حكومة دبي GOVERNMENT OF DUBAI
الوطن — العدد ٥٠٥٦ تاريخ ٢٠٢٦/٠٨/٢٦

اعلان رقمي للتكليف بالوفاء بالنشر في التنفيذ رقم ٢٥٣ / ٢٠٢٦ / ١٥٦٨٦ تنفيذ شيكات

المنظورة في دائرة التنفيذ التاسعة عشر رقم ٤٧٦
موضوع التنفيذ المطالبة بقيمة الشيك المرتجع رقم (٨٢٧٦٥٢) والصادر عن بنك ابوظبي الوطني بقيمة (٨٠,٠٠٠) ثمانون ألف درهم إماراتي.
بالاضافة الى الرسوم و المصاريف.
طالب التنفيذ محمد اياز جيندران محمد اقبال
عنوانه الإمارات-إمارة دبي-هور العنز شرق - ديره - دبي-شارع الاتحاد-مبنى بناية بالحصة للمكاتب-شقة ٢٠١ - ٠٥٠٦٥١٥١٦٨
المطلوب إعلانه ١- ناندو ساسيدهاران ساسيدهاران صفته: منفذ ضده
موضوع الإعلان قد أقام عليكم الدعوى التنفيذية المذكورة أعلاه والزامكم بتنفيذ ما ورد بالسند التنفيذي وسداد المبلغ المنفذ به وقدره ٨١٨٠٩,٥ إلى طالب التنفيذ أو خزينة المحكمة بالإضافة إلى سداد الرسوم المقررة وذلك خلال ٧ أيام من تاريخ نشر الإعلان وإلا فإن محكمة التنفيذ ستتخذ الاجراءات القانونية بحقكم.
لسداد المبلغ المنفذ به يتم إيداع أو تحويل أي مبالغ الى الحساب التالى الخاص بملف التنفيذ الماثل
AE600260751208000263056
DC-VAC-ACCOUNT: 253- 2026- 15686 - 000263056
بنك الإمارات دبي الوطني Emirates NBD

محاكم دبي DUBAI COURTS — حكومة دبي GOVERNMENT OF DUBAI
الوطن — العدد ٥٠٥٦ تاريخ ٢٠٢٦/٠٨/٢٦

اعلان رقمي للتكليف بالوفاء بالنشر ٢٠٨/٢٠٢٦/٣٩٤٦ تنفيذ مدني

إلى ١ - جراج السيارات ١٣٣٧ ميكانيك
مجهول محل الإقامة
بما أن محمد خالد احمد أبو الهول الفلاسي
قد أقام عليكم الدعوى التنفيذية المذكورة أعلاه والزامكم بتنفيذ ما ورد بالسند التنفيذي وسداد المبلغ المنفذ به وقدره ١٦٠٤٨٧,٥ إلى طالب التنفيذ أو خزينة المحكمة بالإضافة إلى سداد الرسوم المقدرة وذلك خلال ٧ أيام من تاريخ نشر الإعلان وإلا فإن محكمة التنفيذ ستتخذ الاجراءات القانونية بحقكم.

محاكم دبي DUBAI COURTS — حكومة دبي GOVERNMENT OF DUBAI
الوطن — العدد ٥٠٥٦ تاريخ ٢٠٢٦/٠٨/٢٦

اعلان بالنشر ٥٢٠/٢٠٢٦/٣٣٥٧ نزاع مدني - صغير

إلى المتنازع ضده ١ - دينيس بورلاكوف
مجهول محل الإقامة
بما أن المتنازع مارتا كاسبيروفيك
قد أقام عليك الدعوى وموضوعها إلزام المدعي عليه بأن يؤدي للمدعيان مبلغ وقدرة (٣٠,٠٠٠ الف يور) ثلاثون الف يورور أو ما يعادله بالدرهم الاماراتي مبلغ وقدره (١٢٥٩٣٧ درهم) مائة وخمسة وعشرون ألف وتسعمائة وسبعة وثلاثون درهم اماراتي والفائدة القانونية بواقع ٥٪ من تاريخ الاستحقاق الحاصل في ٢٠٢٦/٥/٣١ وحتى السداد التام .
ثانيا : إلزام المدعي عليه بالرسوم والمصاريف ومقابل أتعاب المحاماة
وحددت لها جلسة يوم الاثنين الموافق ٣١-٠٨-٢٠٢٦ الساعة ٠٩:٠٠ صباحا بقاعة التقاضي عن بعد فأنت مكلف بالحضور أو من يمثلك قانونياً وتقديم ما لديك من مذكرات أو مستندات للمحكمة قبل الجلسة بثلاثة أيام على الأقل.

محاكم دبي DUBAI COURTS — حكومة دبي GOVERNMENT OF DUBAI
الوطن — العدد ٥٠٥٦ تاريخ ٢٠٢٦/٠٨/٢٦

إعلان رقمي لحكم بمثابة الحضوري بالنشر في الدعوى رقم ١٠٥ / ٢٠٢٦ / ١٢٧٤ أحوال نفس غير مسلمين

المنظورة في : دائرة الأسرة أحوال نفس السادسة رقم ٦٩
موضوع الدعوى : دعوى فسخ عقد الزواج المدني
المدعي: ما كاترينا ايلين كاميلون ريس
عنوانه: الإمارات - إمارة دبي - عود المطينة الثانية - دبي - مبنى BMTC - شقة ٧٠٦ - شقة ٠٥٥٢٣٨٠٧٦٢
المطلوب إعلانه: ١- جان كريستيان جالانج ريس صفته: مدعى عليه
موضوع الإعلان: قررت محاكم دبي الابتدائية إعلانكم بالحكم الصادر بتاريخ ١٩-٠٨-٢٠٢٦ بمثابة الحضوري. للإطلاع على تفاصيل الحكم لابد من استخدام خدمات محاكم دبي الالكترونية والذكية.

فقدان جواز سفر

الوطن — العدد ٥٠٥٦ تاريخ ٢٠٢٦/٠٨/٢٦

فقد جواز سفر باسم: بريانجيكا ساماراتونجا دابانا دوراج، جنسيته: سيرلانكا، ورقم الجواز: N9498237، فالرجاء على من يجده تسليمه لأقرب مركز شرطة.

الإعلانات

الوطن — العدد ٥٠٥٦ تاريخ ٢٠٢٦/٠٨/٢٦

إنذار عدلي بالنشر رقم المحرر: ٢٠٢٦/١/٩٤٩٦٦٢

المنذر : تيكوم للإستثمارات منطقة حرة ذ م م - رخصة محلية رقم : ٥١٠٠٠
ويمثلها : عمر محمد بكرى عمر قشير - الجنسية : جريناذا
المنذر اليه : بور فورس لخدمات الحراسة ش.ذ.م.م - رخصة تجارية رقم : ٨٣٧٣٨٥
موضوع الإنذار : إنذار بالإخلاء لعدم السداد :
حيثيات الإنذار : ١ - حيث إن المنذرة هي المالكة الحالية للمأجور وعليه فقد حلت محل المؤجر السابق في كافة الحقوق، ولكون المنذر اليه هو مستأجر للشقة رقم ٢١٩ بمبنى AL SHAIBA RESIDENTIAL COMPLEX D الروية الأولى للفترة من 22-Mar 22- وحتى 21-23 -May مقابل القيمة الايجارية المبينة بعقد الايجار.
٢ - وحيث إن المنذر اليه ممتنعه عن سداد القيمة الايجارية من تاريخ ٢٠٢٥/١١/١٠ حتى ٢٠٢٦/٦/٩ وترصد بذمتها للمنذرة مبلغ وقدره ١٠٤٥٥ درهم. وحيث ان المنذرة قد طالبت المنذر إليه ودياً مراراً وتكراراً لتسوية النزاع وسداد المستحقات الإيجارية المترتبة عليها تفاديا للجوء إلى الإجراءات القانونية إلا أن المنذر اليها بالمخالفة للقانون رفضت ذلك ولم تقم بسداد القيمة الإيجارية المترصدة في ذمتها أو إخلاء العين المؤجرة وتسليمها للمنذرة حتى تاريخه.
المطالبة : فإن المنذرة تنذر وتنبه على المنذر إليه بضرورة سداد المبالغ المترصدة في ذمته وما يستجد من بدل الإيجار والرسوم المستحقة وتحرير عقد إيجار جديد مع المنذرة المالك الحالي وذلك خلال ثلاثون يوما من تاريخ استلام هذا الإنذار، وإلا فإن المنذرة ستضطر لاتخاذ كافة الإجراءات القانونية ضد المنذر إليه واللجوء إلى اللجنة القضائية الخاصة بالفصل في المنازعات بين المؤجرين والمستأجرين للمطالبة بإخلاء المنذر إليه وإلزامه بسداد المستحقات الإيجارية المترصدة في ذمته من تاريخ الامتناع عن السداد وما يستجد منها حتى تاريخ الإخلاء الفعلي، وتسليم العين ومفاتيحها للمنذرة خالية من الأشخاص والشواغل وبحالة جيدة، وتبرئة العين المؤجرة من رسوم استهلاك الماء والكهرباء والتبريد وكافة الخدمات حتى تاريخ الإخلاء الفعلي، مع تحمل المنذر إليه كافة الرسوم والمصاريف، مع حفظ كافة حقوق المنذرة الأخرى.
عنوان التبليغ : المنذر إليه: بور فورس لخدمات الحراسة ش.ذ.م.م العنوان: إمارة دبي - الروية الأولى - مبنى رقم AL SHAIBA RESIDENTIAL COMPLEX D - شقة رقم ٢١٩ الرخصة التجارية رقم : ٨٣٧٣٨٥ هاتف: ٩٧١٥٠١٢٦٥٤٠٤ البريد الإلكتروني: NORTHFIRMGROUP@GMAIL.COM

الكاتب العدل

الوطن — العدد ٥٠٥٦ تاريخ ٢٠٢٦/٠٨/٢٦

إنذار عدلي بالنشر رقم المحرر: ٢٠٢٦/١/٩٤٨٨٥٦

المنذر : تيكوم للإستثمارات منطقة حرة ذ م م - رخصة محلية رقم : ٥١٠٠٠
ويمثلها : عمر محمد بكرى عمر قشير - الجنسية : جريناذا
المنذر اليه : الشريط الأبيض لمقاولات تركيب وحدات التكييف - رخصة تجارية رقم : ٧٤١٦٩٥
موضوع الإنذار : إنذار بالإخلاء لعدم السداد :
حيثيات الإنذار : ١ - حيث إن المنذرة هي المالكة الحالية للمأجور وعليه فقد حلت محل المؤجر السابق في كافة الحقوق، ولكون المنذر اليه هو مستأجر للشقة رقم ٢٢٠ بمبنى AL SHAIBA RESIDENTIAL COMPLEX D الروية الأولى للفترة من 30-21 -May وحتى 29-22 -Jul مقابل القيمة الايجارية المبينة بعقد الايجار.
٢ - وحيث إن المنذر اليه ممتنع عن سداد القيمة الايجارية من تاريخ ٢٠٢٥/١١/١٠ حتى ٢٠٢٦/٦/٩ وترصد بذمتها للمنذرة مبلغ وقدره ١١٦١٦ درهم. وحيث ان المنذرة قد طالبت المنذر إليه ودياً مراراً وتكراراً لتسوية النزاع وسداد المستحقات الإيجارية المترتبة عليها تفاديا للجوء إلى الإجراءات القانونية إلا أن المنذر اليها بالمخالفة للقانون رفضت ذلك ولم تقم بسداد القيمة الإيجارية المترصدة في ذمتها أو إخلاء العين المؤجرة وتسليمها للمنذرة حتى تاريخه.
المطالبة : فإن المنذرة تنذر وتنبه على المنذر إليه بضرورة سداد المبالغ المترصدة في ذمته وما يستجد من بدل الإيجار والرسوم المستحقة وتحرير عقد إيجار جديد مع المنذرة المالك الحالي وذلك خلال ثلاثون يوما من تاريخ استلام هذا الإنذار، وإلا فإن المنذرة ستضطر لاتخاذ كافة الإجراءات القانونية ضد المنذر إليه واللجوء إلى اللجنة القضائية الخاصة بالفصل في المنازعات بين المؤجرين والمستأجرين للمطالبة بإخلاء المنذر إليه وإلزامه بسداد المستحقات الإيجارية المترصدة في ذمته من تاريخ الامتناع عن السداد وما يستجد منها حتى تاريخ الإخلاء الفعلي، وتسليم العين ومفاتيحها للمنذرة خالية من الأشخاص والشواغل وبحالة جيدة، وتبرئة العين المؤجرة من رسوم استهلاك الماء والكهرباء والتبريد وكافة الخدمات حتى تاريخ الإخلاء الفعلي، مع تحمل المنذر إليه كافة الرسوم والمصاريف، مع حفظ كافة حقوق المنذرة الأخرى.
عنوان التبليغ : المنذر إليه: الشريط الأبيض لمقاولات تركيب وحدات التكييف العنوان: إمارة دبي - الروية الأولى - مبنى رقم AL SHAIBA RESIDENTIAL COMPLEX D - شقة رقم ٢٢٠ الرخصة التجارية رقم : ٧٤١٦٩٥ هاتف: ٩٧١٥٥٧٥٦٦٤٢٥ البريد الإلكتروني: shareetalabyad@gmail.com

الكاتب العدل

الوطن — العدد ٥٠٥٦ تاريخ ٢٠٢٦/٠٨/٢٦

إنذار عدلي بالنشر رقم المحرر: ٢٠٢٦/١/١١٢٥٨٣٠

المنذر : تيكوم للإستثمارات منطقة حرة ذ م م - رخصة محلية رقم : ٥١٠٠٠
ويمثلها : عمر محمد بكرى عمر قشير - الجنسية : جريناذا
المنذر اليه : كيو ان بي لتجارة السجاد ش ذ م م - رخصة تجارية رقم : ٧٦٣٦٣٤
موضوع الإنذار : إنذار بالإخلاء لعدم السداد :
حيثيات الإنذار : ١ - حيث إن المنذرة هي المالكة الحالية للمأجور وعليه فقد حلت محل المؤجر السابق في كافة الحقوق، ولكون المنذر اليه هو مستأجر للشقة ٣٠٩ رقم بمبنى Al shaiba Residential Complex E الروية الأولى للفترة من 17-18 -Nov وحتى 16-19 -Nov مقابل القيمة الايجارية المبينة بعقد الايجار.
٢ - وحيث إن المنذر اليه ممتنعه عن سداد القيمة الايجارية من تاريخ ٢٠٢٥/١١/١٠ حتى ٢٠٢٦/٠٧/٢٣ وترصد بذمتها للمنذرة مبلغ وقدره ٢١٠٤١ درهم. وحيث ان المنذرة قد طالبت المنذر إليه ودياً مراراً وتكراراً لتسوية النزاع وسداد المستحقات الإيجارية المترتبة عليها تفاديا للجوء إلى الإجراءات القانونية إلا أن المنذر اليها بالمخالفة للقانون رفضت ذلك ولم تقم بسداد القيمة الإيجارية المترصدة في ذمتها أو إخلاء العين المؤجرة وتسليمها للمنذرة حتى تاريخه.
المطالبة : فإن المنذرة تنذر وتنبه على المنذر إليه بضرورة سداد المبالغ المترصدة في ذمته وما يستجد من بدل الإيجار والرسوم المستحقة وتحرير عقد إيجار جديد مع المنذرة المالك الحالي وذلك خلال ثلاثون يوما من تاريخ استلام هذا الإنذار، وإلا فإن المنذرة ستضطر لاتخاذ كافة الإجراءات القانونية ضد المنذر إليه واللجوء إلى اللجنة القضائية الخاصة بالفصل في المنازعات بين المؤجرين والمستأجرين للمطالبة بإخلاء المنذر إليه وإلزامه بسداد المستحقات الإيجارية المترصدة في ذمته من تاريخ الامتناع عن السداد وما يستجد منها حتى تاريخ الإخلاء الفعلي، وتسليم العين ومفاتيحها للمنذرة خالية من الأشخاص والشواغل وبحالة جيدة، وتبرئة العين المؤجرة من رسوم استهلاك الماء والكهرباء والتبريد وكافة الخدمات حتى تاريخ الإخلاء الفعلي، مع تحمل المنذر إليه كافة الرسوم والمصاريف، مع حفظ كافة حقوق المنذرة الأخرى.
عنوان التبليغ : المنذر إليه: كيو ان بي لتجارة السجاد ش ذ م م. العنوان: إمارة دبي - الروية الأولى - مبنى رقم Al shaiba Residential Complex E - شقة رقم ٣٠٩ رقم الرخصة : ٧٦٣٦٣٤ هاتف: ٩٧١٥٤٣٠٦٦٦٦٩ البريد الإلكتروني: a.ahmed@qnpflooring.com

الكاتب العدل

الوطن — العدد ٥٠٥٦ تاريخ ٢٠٢٦/٠٨/٢٦

إنذار عدلي بالنشر رقم المحرر: ٢٠٢٦/١/٩٨٨٩٢٩

المنذر : تيكوم للإستثمارات منطقة حرة ذ م م - رخصة محلية رقم : ٥١٠٠٠
ويمثلها : عمر محمد بكرى عمر قشير - الجنسية : جريناذا
المنذر اليه : غيتس للعقارات - رخصة تجارية رقم : ٧٣٣٢٧٢
موضوع الإنذار : إنذار بالإخلاء لعدم السداد :
حيثيات الإنذار : ١ - حيث إن المنذرة هي المالكة الحالية للمأجور وعليه فقد حلت محل المؤجر السابق في كافة الحقوق، ولكون المنذر اليه هو مستأجر للشقة ٣١٢ رقم بمبنى Al Shaiba Residential Complex E الروية الأولى للفترة من ٢٠١٩/١٠/٢٠ وحتى ٢٠٢٠/١٠/١٩ مقابل القيمة الايجارية المبينة بعقد الايجار.
٢ - وحيث إن المنذر اليه ممتنعه عن سداد القيمة الايجارية من تاريخ ٢٠٢٥/١١/١٠ حتى ٢٠٢٦/٦/٩ وترصد بذمتها للمنذرة مبلغ وقدره ١٢٧٧٨ درهم. وحيث ان المنذرة قد طالبت المنذر إليه ودياً مراراً وتكراراً لتسوية النزاع وسداد المستحقات الإيجارية المترتبة عليها تفاديا للجوء إلى الإجراءات القانونية إلا أن المنذر اليها بالمخالفة للقانون رفضت ذلك ولم تقم بسداد القيمة الإيجارية المترصدة في ذمتها أو إخلاء العين المؤجرة وتسليمها للمنذرة حتى تاريخه.
المطالبة : فإن المنذرة تنذر وتنبه على المنذر إليه بضرورة سداد المبالغ المترصدة في ذمته وما يستجد من بدل الإيجار والرسوم المستحقة وتحرير عقد إيجار جديد مع المنذرة المالك الحالي وذلك خلال ثلاثون يوما من تاريخ استلام هذا الإنذار، وإلا فإن المنذرة ستضطر لاتخاذ كافة الإجراءات القانونية ضد المنذر إليه واللجوء إلى اللجنة القضائية الخاصة بالفصل في المنازعات بين المؤجرين والمستأجرين للمطالبة بإخلاء المنذر إليه وإلزامه بسداد المستحقات الإيجارية المترصدة في ذمته من تاريخ الامتناع عن السداد وما يستجد منها حتى تاريخ الإخلاء الفعلي، وتسليم العين ومفاتيحها للمنذرة خالية من الأشخاص والشواغل وبحالة جيدة، وتبرئة العين المؤجرة من رسوم استهلاك الماء والكهرباء والتبريد وكافة الخدمات حتى تاريخ الإخلاء الفعلي، مع تحمل المنذر إليه كافة الرسوم والمصاريف، مع حفظ كافة حقوق المنذرة الأخرى.
عنوان التبليغ : المنذر إليه: هايفس دي دبليو سي ش ذ م م. العنوان: إمارة دبي - الروية الأولى - مبنى رقم Al shaiba Residential Complex F - شقة رقم ٣١٢ رخصة تجارية رقم : ٢٧٩٩ هاتف: ٩٧١٥٠٦٣٣٧٦٦٧ البريد الإلكتروني: deepa@gatesrealestate.ae

الكاتب العدل

الوطن — العدد ٥٠٥٦ تاريخ ٢٠٢٦/٠٨/٢٦

إنذار عدلي بالنشر رقم المحرر: ٢٠٢٦/١/٩٦٦٩٨٩

المنذر : تيكوم للإستثمارات منطقة حرة ذ م م - رخصة محلية رقم : ٥١٠٠٠
ويمثلها : عمر محمد بكرى عمر قشير - الجنسية : جريناذا
المنذر اليه : اناهو تيك م م ح - رخصةتجارية رقم : ١٩٤٦٠
موضوع الإنذار : إنذار بالإخلاء لعدم السداد :
حيثيات الإنذار : ١ - حيث إن المنذرة هي المالكة الحالية للمأجور وعليه فقد حلت محل المؤجر السابق في كافة الحقوق، ولكون المنذر اليه هو مستأجر الشقق أرقام ١١٢، ١١٣، ١٢٢، ٢١٠، ٢٢٢، ٣٠٣، ٦٢٢ بمبنى Al Shaiba Residential Complex E الروية الأولى للفترة من ٢٠٢٢/١٠/٣ وحتى ٢٠٢٣/١٠/٢ مقابل القيمة الايجارية المبينة بعقد الايجار.
٢ - وحيث إن المنذر اليه ممتنعه عن سداد القيمة الايجارية من تاريخ ٢٠٢٥/١١/١٠ حتى ٢٠٢٦/٦/٩ وترصد بذمتها للمنذرة مبلغ وقدره ٧٧٢٤٩ درهم. وحيث ان المنذرة قد طالبت المنذر إليه ودياً مراراً وتكراراً لتسوية النزاع وسداد المستحقات الإيجارية المترتبة عليها تفاديا للجوء إلى الإجراءات القانونية إلا أن المنذر اليها بالمخالفة للقانون رفضت ذلك ولم تقم بسداد القيمة الإيجارية المترصدة في ذمتها أو إخلاء العين المؤجرة وتسليمها للمنذرة حتى تاريخه.
المطالبة : فإن المنذرة تنذر وتنبه على المنذر إليه بضرورة سداد المبالغ المترصدة في ذمته وما يستجد من بدل الإيجار والرسوم المستحقة وتحرير عقد إيجار جديد مع المنذرة المالك الحالي وذلك خلال ثلاثون يوما من تاريخ استلام هذا الإنذار، وإلا فإن المنذرة ستضطر لاتخاذ كافة الإجراءات القانونية ضد المنذر إليه واللجوء إلى اللجنة القضائية الخاصة بالفصل في المنازعات بين المؤجرين والمستأجرين للمطالبة بإخلاء المنذر إليه وإلزامه بسداد المستحقات الإيجارية المترصدة في ذمته من تاريخ الامتناع عن السداد وما يستجد منها حتى تاريخ الإخلاء الفعلي، وتسليم العين ومفاتيحها للمنذرة خالية من الأشخاص والشواغل وبحالة جيدة، وتبرئة العين المؤجرة من رسوم استهلاك الماء والكهرباء والتبريد وكافة الخدمات حتى تاريخ الإخلاء الفعلي، مع تحمل المنذر إليه كافة الرسوم والمصاريف، مع حفظ كافة حقوق المنذرة الأخرى.
عنوان التبليغ : المنذر إليه: اناهو تيك - م م ح. العنوان: إمارة دبي - الروية الأولى - مبنى رقم Al Shaiba Residential Complex E - الشقق أرقام ١١٢، ١١٣، ١٢٢، ٢١٠، ٢٢٢، ٣٠٣، ٦٢٢ رخصة تجارية رقم : ١٩٤٦٠ هاتف: ٠٥٠٤٨٩٤٢٧٠ البريد الإلكتروني: LIGHTHOUSETECH100@GMAIL.COM

الكاتب العدل

الوطن — العدد ٥٠٥٦ تاريخ ٢٠٢٦/٠٨/٢٦

إنذار عدلي بالنشر رقم المحرر: ٢٠٢٦/١/١١٢٥٨٢٧

المنذر : تيكوم للإستثمارات منطقة حرة ذ م م - رخصة محلية رقم : ٥١٠٠٠
ويمثلها : عمر محمد بكرى عمر قشير - الجنسية : جريناذا
المنذر اليه : كيو ان بي لتجارة السجاد ش ذ م م - رخصة تجارية رقم : ٧٦٣٦٣٤
موضوع الإنذار : إنذار بالإخلاء لعدم السداد :
حيثيات الإنذار : ١ - حيث إن المنذرة هي المالكة الحالية للمأجور وعليه فقد حلت محل المؤجر السابق في كافة الحقوق، ولكون المنذر اليه هو مستأجر للشقة ٢٠٩ رقم بمبنى Al shaiba Residential Complex E الروية الأولى للفترة من 17-18 -Nov وحتى 16-19 -Nov مقابل القيمة الايجارية المبينة بعقد الايجار.
٢ - وحيث إن المنذر اليه ممتنعه عن سداد القيمة الايجارية من تاريخ ٢٠٢٥/١١/١٠ حتى ٢٠٢٦/٦/٩ وترصد بذمتها للمنذرة مبلغ وقدره ٢١٠٤١ درهم. وحيث ان المنذرة قد طالبت المنذر إليه ودياً مراراً وتكراراً لتسوية النزاع وسداد المستحقات الإيجارية المترتبة عليها تفاديا للجوء إلى الإجراءات القانونية إلا أن المنذر اليها بالمخالفة للقانون رفضت ذلك ولم تقم بسداد القيمة الإيجارية المترصدة في ذمتها أو إخلاء العين المؤجرة وتسليمها للمنذرة حتى تاريخه.
المطالبة : فإن المنذرة تنذر وتنبه على المنذر إليه بضرورة سداد المبالغ المترصدة في ذمته وما يستجد من بدل الإيجار والرسوم المستحقة وتحرير عقد إيجار جديد مع المنذرة المالك الحالي وذلك خلال ثلاثون يوما من تاريخ استلام هذا الإنذار، وإلا فإن المنذرة ستضطر لاتخاذ كافة الإجراءات القانونية ضد المنذر إليه واللجوء إلى اللجنة القضائية الخاصة بالفصل في المنازعات بين المؤجرين والمستأجرين للمطالبة بإخلاء المنذر إليه وإلزامه بسداد المستحقات الإيجارية المترصدة في ذمته من تاريخ الامتناع عن السداد وما يستجد منها حتى تاريخ الإخلاء الفعلي، وتسليم العين ومفاتيحها للمنذرة خالية من الأشخاص والشواغل وبحالة جيدة، وتبرئة العين المؤجرة من رسوم استهلاك الماء والكهرباء والتبريد وكافة الخدمات حتى تاريخ الإخلاء الفعلي، مع تحمل المنذر إليه كافة الرسوم والمصاريف، مع حفظ كافة حقوق المنذرة الأخرى.
عنوان التبليغ : المنذر إليه: كيو ان بي لتجارة السجاد ش ذ م م. العنوان: إمارة دبي - الروية الأولى - مبنى رقم Al shaiba Residential Complex E - شقة رقم ٢٠٩ رقم الرخصة : ٧٦٣٦٣٤ هاتف: ٩٧١٥٤٣٠٦٦٦٦٩ البريد الإلكتروني: a.ahmed@qnpflooring.com

الكاتب العدل

الوطن — العدد ٥٠٥٦ تاريخ ٢٠٢٦/٠٨/٢٦

إنذار عدلي بالنشر رقم المحرر: ٢٠٢٦/١/٩٨٨٩١٩

المنذر : تيكوم للإستثمارات منطقة حرة ذ م م - رخصة محلية رقم : ٥١٠٠٠
ويمثلها : عمر محمد بكرى عمر قشير - الجنسية : جريناذا
المنذر اليه : بور فورس لخدمات الحراسة ش.ذ.م.م - رخصة تجارية رقم : ٨٣٧٣٨٥
موضوع الإنذار : إنذار بالإخلاء لعدم السداد :
حيثيات الإنذار : ١ - حيث إن المنذرة هي المالكة الحالية للمأجور وعليه فقد حلت محل المؤجر السابق في كافة الحقوق، ولكون المنذر اليه هو مستأجر للشقة ٣١٩ رقم بمبنى Al Shaiba Residential Complex E الروية الأولى للفترة من ٢٠٢٢/٦/١٥ وحتى ٢٠٢٣/٦/١٤ مقابل القيمة الايجارية المبينة بعقد الايجار.
٢ - وحيث إن المنذر اليه ممتنعه عن سداد القيمة الايجارية من تاريخ ٢٠٢٥/١١/١٠ حتى ٢٠٢٦/٦/٩ وترصد بذمتها للمنذرة مبلغ وقدره ١٠٤٥٥ درهم. وحيث ان المنذرة قد طالبت المنذر إليه ودياً مراراً وتكراراً لتسوية النزاع وسداد المستحقات الإيجارية المترتبة عليها تفاديا للجوء إلى الإجراءات القانونية إلا أن المنذر اليها بالمخالفة للقانون رفضت ذلك ولم تقم بسداد القيمة الإيجارية المترصدة في ذمتها أو إخلاء العين المؤجرة وتسليمها للمنذرة حتى تاريخه.
المطالبة : فإن المنذرة تنذر وتنبه على المنذر إليه بضرورة سداد المبالغ المترصدة في ذمته وما يستجد من بدل الإيجار والرسوم المستحقة وتحرير عقد إيجار جديد مع المنذرة المالك الحالي وذلك خلال ثلاثون يوما من تاريخ استلام هذا الإنذار، وإلا فإن المنذرة ستضطر لاتخاذ كافة الإجراءات القانونية ضد المنذر إليه واللجوء إلى اللجنة القضائية الخاصة بالفصل في المنازعات بين المؤجرين والمستأجرين للمطالبة بإخلاء المنذر إليه وإلزامه بسداد المستحقات الإيجارية المترصدة في ذمته من تاريخ الامتناع عن السداد وما يستجد منها حتى تاريخ الإخلاء الفعلي، وتسليم العين ومفاتيحها للمنذرة خالية من الأشخاص والشواغل وبحالة جيدة، وتبرئة العين المؤجرة من رسوم استهلاك الماء والكهرباء والتبريد وكافة الخدمات حتى تاريخ الإخلاء الفعلي، مع تحمل المنذر إليه كافة الرسوم والمصاريف، مع حفظ كافة حقوق المنذرة الأخرى.
عنوان التبليغ : المنذر إليه: بور فورس لخدمات الحراسة ش.ذ.م.م. العنوان: إمارة دبي - الروية الأولى - مبنى رقم Al Shaiba Residential Complex E - شقة رقم ٣١٩ رخصة رقم : ٨٣٧٣٨٥ هاتف: ٩٧١٥٠١٢٦٥٤٠٤ البريد الإلكتروني: NORTHFIRMGROUP@GMAIL.COM

الكاتب العدل

الوطن — العدد ٥٠٥٦ تاريخ ٢٠٢٦/٠٨/٢٦

إنذار عدلي بالنشر رقم المحرر: ٢٠٢٦/١/١١٢٩٦٥٧

المنذر : تيكوم للإستثمارات منطقة حرة ذ م م - رخصة محلية رقم : ٥١٠٠٠
ويمثلها : عمر محمد بكرى عمر قشير - الجنسية : جريناذا
المنذر اليه : هايفس دي دبليو سي ش ذ م م - رخصة تجارية رقم : ٢٧٩٩
موضوع الإنذار : إنذار بالإخلاء لعدم السداد :
حيثيات الإنذار : ١ - حيث إن المنذرة هي المالكة الحالية للمأجور وعليه فقد حلت محل المؤجر السابق في كافة الحقوق، ولكون المنذر اليه هو مستأجر للشقة ٣١٨ رقم بمبنى Al shaiba Residential Complex F الروية الأولى للفترة من 22-18 -May وحتى 21-19 -May مقابل القيمة الايجارية المبينة بعقد الايجار.
٢ - وحيث إن المنذر اليه ممتنعه عن سداد القيمة الايجارية من تاريخ ٢٠٢٥/١١/١٠ حتى ٢٠٢٦/٠٧/٢٣ وترصد بذمتها للمنذرة مبلغ وقدره ٢١٠٤١ درهم. وحيث ان المنذرة قد طالبت المنذر إليه ودياً مراراً وتكراراً لتسوية النزاع وسداد المستحقات الإيجارية المترتبة عليها تفاديا للجوء إلى الإجراءات القانونية إلا أن المنذر اليها بالمخالفة للقانون رفضت ذلك ولم تقم بسداد القيمة الإيجارية المترصدة في ذمتها أو إخلاء العين المؤجرة وتسليمها للمنذرة حتى تاريخه.
المطالبة : فإن المنذرة تنذر وتنبه على المنذر إليه بضرورة سداد المبالغ المترصدة في ذمته وما يستجد من بدل الإيجار والرسوم المستحقة وتحرير عقد إيجار جديد مع المنذرة المالك الحالي وذلك خلال ثلاثون يوما من تاريخ استلام هذا الإنذار، وإلا فإن المنذرة ستضطر لاتخاذ كافة الإجراءات القانونية ضد المنذر إليه واللجوء إلى اللجنة القضائية الخاصة بالفصل في المنازعات بين المؤجرين والمستأجرين للمطالبة بإخلاء المنذر إليه وإلزامه بسداد المستحقات الإيجارية المترصدة في ذمته من تاريخ الامتناع عن السداد وما يستجد منها حتى تاريخ الإخلاء الفعلي، وتسليم العين ومفاتيحها للمنذرة خالية من الأشخاص والشواغل وبحالة جيدة، وتبرئة العين المؤجرة من رسوم استهلاك الماء والكهرباء والتبريد وكافة الخدمات حتى تاريخ الإخلاء الفعلي، مع تحمل المنذر إليه كافة الرسوم والمصاريف، مع حفظ كافة حقوق المنذرة الأخرى.
عنوان التبليغ : المنذر إليه: هايفس دي دبليو سي ش ذ م م. العنوان: إمارة دبي - الروية الأولى - مبنى رقم Al shaiba Residential Complex F - شقة رقم ٣١٨ رخصة تجارية رقم : ٢٧٩٩ هاتف: ٩٧١٥٠٦٣٣٧٦٦٧ البريد الإلكتروني: Ejari@almezanuae.com

الكاتب العدل

الوطن — العدد ٥٠٥٦ تاريخ ٢٠٢٦/٠٨/٢٦

إنذار عدلي بالنشر رقم المحرر: ٢٠٢٦/١/١٢١٥٣٢١

المخطر : بنك دبي الإسلامي (ش.م.ع)
بوكالة المحامية / ريما عبدالحكيم الجرشي
المخطر إليه: سالم سعيد محمد عبيد الظنحاني - الامارات الجنسية
(مجهول محل الاقامة)
فإن المخطر يخطر المخطر إليه ويكلفه بالوفاء وبضرورة سداد المبلغ المترصد في ذمته مبلغ وقدره ٧٣٧٥٥,٦٩ درهم ثلاثة وسبعون الف وسبعومائة وخمسة وخمسون درهما وتسعة وستون فلسا والمصروفات وذلك في مدة أقصاها خمسة أيام من تاريخ استلام هذا الإخطار العدلي وإلا سوف نضطر آسفين إلى إتخاذ كافة الإجراءات القانونية ببيع السيارة « MG GT - GRAY اللون- لوحة رقم ٥٩٨٥٦ - خصوصي - كود B - إمارة عجمان - موديل الصنع ٢٠٢٥» والمرهونة للمنذر مع تحملكم كافة ماينتج عن ذلك من مصروفات قضائية ومقابل أتعاب المحاماة وفقاً للمادة ١٧٢ ، ١٧٥ من قانون المعاملات التجارية .ويعد هذا الإخطار بمثابة إخلاءً لمسؤولية المخطر عن فقدان أية ممتلكات أو متعلقات شخصية داخل السيارة المراد بيعها قد تخص المخطر إليه كونه ليس الجهة التي قامت بمصادرة السيارة موضوع الإخطار .

الكاتب العدل

الوطن — العدد ٥٠٥٦ تاريخ ٢٠٢٦/٠٨/٢٦

إنذار عدلي بالنشر رقم المحرر: ٢٠٢٦/١/١٢١٨٤٩٧

المخطر : بنك دبي الإسلامي (ش.م.ع)
بوكالة المحامية / ريما عبدالحكيم الجرشي
المخطر إليه: محمد شافعي بارامال ابو كولى تيتات - الهند الجنسية
(مجهول محل الاقامة)
فإن المخطر يخطر المخطر إليه ويكلفه بالوفاء وبضرورة سداد المبلغ المترصد في ذمته مبلغ وقدره ١٥٥٤٣ درهم خمسة عشرة الف وخمسمائة وثلاثة واربعون درهما والمصروفات وذلك في مدة أقصاها خمسة أيام من تاريخ استلام هذا الإخطار العدلي وإلا سوف نضطر آسفين إلى إتخاذ كافة الإجراءات القانونية ببيع السيارة « NISSAN SUNNY - ابيض اللون- لوحة رقم ٦٣٥١٤ - خصوصي - كود Y - إمارة دبي - موديل الصنع ٢٠١٩» والمرهونة للمنذر مع تحملكم كافة ماينتج عن ذلك من مصروفات قضائية ومقابل أتعاب المحاماة وفقاً للمادة ١٧٢ ، ١٧٥ من قانون المعاملات التجارية .ويعد هذا الإخطار بمثابة إخلاءً لمسؤولية المخطر عن فقدان أية ممتلكات أو متعلقات شخصية داخل السيارة المراد بيعها قد تخص المخطر إليه كونه ليس الجهة التي قامت بمصادرة السيارة موضوع الإخطار .

الكاتب العدل

الوطن — العدد ٥٠٥٦ تاريخ ٢٠٢٦/٠٨/٢٦

إنذار عدلي بالنشر رقم المحرر: ٢٠٢٦/١/١٢١٨٥٤٠

المخطر : بنك دبي الإسلامي (ش.م.ع)
بوكالة المحامية / ريما عبدالحكيم الجرشي
المخطر إليه: ارنيل ايلاجان اجويلار - الفلبين الجنسية
(مجهول محل الاقامة)
فإن المخطر يخطر المخطر إليه ويكلفه بالوفاء وبضرورة سداد المبلغ المترصد في ذمته مبلغ وقدره ٨٠٢١٣ درهم ثمانون الف ومائتان وثلاثة عشرة درهما والمصروفات وذلك في مدة أقصاها خمسة أيام من تاريخ استلام هذا الإخطار العدلي وإلا سوف نضطر آسفين إلى إتخاذ كافة الإجراءات القانونية ببيع السيارة «MITSUBISHI ECLIPSE CRO - فضي اللون- لوحة رقم ١٢٩٦٧ - خصوصي - كود V - إمارة دبي - موديل الصنع ٢٠٢٢» والمرهونة للمنذر مع تحملكم كافة ماينتج عن ذلك من مصروفات قضائية ومقابل أتعاب المحاماة وفقاً للمادة ١٧٢ ، ١٧٥ من قانون المعاملات التجارية .ويعد هذا الإخطار بمثابة إخلاءً لمسؤولية المخطر عن فقدان أية ممتلكات أو متعلقات شخصية داخل السيارة المراد بيعها قد تخص المخطر إليه كونه ليس الجهة التي قامت بمصادرة السيارة موضوع الإخطار .

الكاتب العدل

الوطن — العدد ٥٠٥٦ تاريخ ٢٠٢٦/٠٨/٢٦

إنذار عدلي بالنشر رقم المحرر: ٢٠٢٦/١/١٢١٥٣١٩

المخطر : بنك دبي الإسلامي (ش.م.ع)
بوكالة المحامية / ريما عبدالحكيم الجرشي
المخطر إليه: دانا ابراهيم فتحي الزغير - الاردن الجنسية
(مجهول محل الاقامة)
فإن المخطر يخطر المخطر إليه ويكلفه بالوفاء وبضرورة سداد المبلغ المترصد في ذمته مبلغ وقدره ٨٧٣٣٩ درهم سبعة وثمانون الف وثلاثومائة وتسعة وثلاثون درهما والمصروفات وذلك في مدة أقصاها خمسة أيام من تاريخ استلام هذا الإخطار العدلي وإلا سوف نضطر آسفين إلى إتخاذ كافة الإجراءات القانونية ببيع السيارة « KIA K5 - ابيض اللون- لوحة رقم ٦٢٠١١ - خصوصي - كود ٤ - إمارة الشارقة - موديل الصنع ٢٠٢٤» والمرهونة للمنذر مع تحملكم كافة ماينتج عن ذلك من مصروفات قضائية ومقابل أتعاب المحاماة وفقاً للمادة ١٧٢ ، ١٧٥ من قانون المعاملات التجارية .ويعد هذا الإخطار بمثابة إخلاءً لمسؤولية المخطر عن فقدان أية ممتلكات أو متعلقات شخصية داخل السيارة المراد بيعها قد تخص المخطر إليه كونه ليس الجهة التي قامت بمصادرة السيارة موضوع الإخطار .

الكاتب العدل

الوطن — العدد ٥٠٥٦ تاريخ ٢٠٢٦/٠٨/٢٦

إنذار عدلي بالنشر رقم المحرر: ٢٠٢٦/١/١٢١٥٣٢٠

المخطر : بنك دبي الإسلامي (ش.م.ع)
بوكالة المحامية / ريما عبدالحكيم الجرشي
المخطر إليه: روشنا محمد ساكير كونهى محمد بوزيتارا - الهند الجنسية
(مجهول محل الاقامة)
فإن المخطر يخطر المخطر إليه ويكلفه بالوفاء وبضرورة سداد المبلغ المترصد في ذمته مبلغ وقدره ٤١١١١,١٨ درهم واحد واربعون الف ومائة واحدي عشرة درهما وثمانية عشرة فلسا والمصروفات وذلك في مدة أقصاها خمسة أيام من تاريخ استلام هذا الإخطار العدلي وإلا سوف نضطر آسفين إلى إتخاذ كافة الإجراءات القانونية ببيع السيارة « MITSUBISHI LANCER - اسود اللون- لوحة رقم ١٠٨٥٩- خصوصي - كود C - إمارة دبي- موديل الصنع ٢٠١٧» والمرهونة للمنذر مع تحملكم كافة ماينتج عن ذلك من مصروفات قضائية ومقابل أتعاب المحاماة وفقاً للمادة ١٧٢ ، ١٧٥ من قانون المعاملات التجارية .ويعد هذا الإخطار بمثابة إخلاءً لمسؤولية المخطر عن فقدان أية ممتلكات أو متعلقات شخصية داخل السيارة المراد بيعها قد تخص المخطر إليه كونه ليس الجهة التي قامت بمصادرة السيارة موضوع الإخطار .

الكاتب العدل

الوطن — العدد ٥٠٥٦ تاريخ ٢٠٢٦/٠٨/٢٦

إنذار عدلي بالنشر رقم المحرر: ٢٠٢٦/١/١٢١٥٣٢٤

المخطر : بنك دبي الإسلامي (ش.م.ع)
بوكالة المحامية / ريما عبدالحكيم الجرشي
المخطر إليه: كينيتو دادولا مايأجما - الفلبين الجنسية
(مجهول محل الاقامة)
فإن المخطر يخطر المخطر إليه ويكلفه بالوفاء وبضرورة سداد المبلغ المترصد في ذمته مبلغ وقدره ٢٢١٠٠ درهم اثنان وعشرون الف ومائة درهما والمصروفات وذلك في مدة أقصاها خمسة أيام من تاريخ استلام هذا الإخطار العدلي وإلا سوف نضطر آسفين إلى إتخاذ كافة الإجراءات القانونية ببيع السيارة «PEUGEOT 2008 - رمادي اللون- لوحة رقم ٥٠٥٤١ - خصوصي - كود T - إمارة دبي - موديل الصنع ٢٠٢٣» والمرهونة للمنذر مع تحملكم كافة ماينتج عن ذلك من مصروفات قضائية ومقابل أتعاب المحاماة وفقاً للمادة ١٧٢ ، ١٧٥ من قانون المعاملات التجارية .ويعد هذا الإخطار بمثابة إخلاءً لمسؤولية المخطر عن فقدان أية ممتلكات أو متعلقات شخصية داخل السيارة المراد بيعها قد تخص المخطر إليه كونه ليس الجهة التي قامت بمصادرة السيارة موضوع الإخطار .

الكاتب العدل

الوطن — العدد ٥٠٥

الإعلانات

محاكم دبي DUBAI COURTS — حكومة دبي GOVERNMENT OF DUBAI
الوطن — العدد ٥٠٥٦ تاريخ ٢٠٢٦/٠٨/٢٦

اعلان رقمي للتكليف بالوفاء بالنشر في الدعوى رقم ١٣ / ٢٠٢٦ / ١٣٣٢ - عمالي جزئي

المنظورة في الدائرة الابتدائية العمالية الثامنة رقم ١٢٠
موضوع الدعوى : المطالبة بمستحقات عماليه وقدرها (٩٤٤٣٣ درهم) وتذكرة عوده بمبلغ (٣٥٠٠ درهم) و الرسوم و المصاريف و أتعاب المحاماة و الفائدة ٦٪ تاريخ المطالبة وحتى السداد التام وشمول الحكم بالنفاذ المعجل بلا كفاله . رقم الشكوى (MB312259159AE).
المدعى: يزن محمد منير صدقى ناصر
عنوانه : الإمارات-إمارة دبي-البرشاء الاولى - بر دبي - دبي-شارع الثنية الاولى-مبنى ديمة ريزيدانس-شقة ٩٠١-فندق تايم اوك - ٩٧١٥٢٥٣٥١٣٥٥
المطلوب إعلانه : ١- ايفريستاي لخدمات التعامل الالكتروني ش.ذ.م.م صفته: مدعى عليه
موضوع الإعلان : قد أقام عليكم الدعوى التنفيذية المذكورة أعلاه والزامكم بتنفيذ ما ورد بالسند التنفيذي وسداد المبلغ المنفذ به وقدره ٩٧٩٣٣ إلى طالب التنفيذ أو خزينة المحكمة بالإضافة إلى سداد الرسوم المقررة وذلك خلال ٧ أيام من تاريخ نشر الإعلان وإلا فإن محكمة التنفيذ ستتخذ الاجراءات القانونية بحقكم.

محاكم دبي DUBAI COURTS — حكومة دبي GOVERNMENT OF DUBAI
الوطن — العدد ٥٠٥٦ تاريخ ٢٠٢٦/٠٨/٢٦

اعلان بالنشر في المنازعة رقم ٥٢١ / ٢٠٢٦ / ٢٧٥٦ - نزاع تجاري - صغير

المنظورة في التسوية الودية للمنازعات الثانية عشر رقم ٧٦١
موضوع المنازعة : إلزام المتنازع ضدهم بالتضامن والتضامم والتكافل بأن يؤدوا للمتنازعة مبلغاً وقدره٢٠٣,٦٠١,٠٩٥ درهم إماراتي قيمة المبلغ المترصد بذمة المتنازع ضدهم مع الفائدة القانونية بواقع ٩٪ من تاريخ المطالبة وحتى تمام السداد وشمول الحكم بالنفاذ المعجل وبلا كفالة والزامهم كذلك بأن يؤدوا للمتنازعة مبلغ وقدره٢٠,٣٦٠,١١٥ درهم إماراتي قيمة غرامة التأخير الاتفاقية بنسبة ١٠٪ من أصل المديونية والزامهم بمبلغ وقدره (١٠,٠٠٠ درهم) عشرة آلاف درهم على سبيل التعويض الجابر للضرر الذي لحق المتنازعة والفائدة التأخيرية قدرها ٥٪ والرسوم والمصاريف ومقابل اتعاب المحاماة
المتنازع : كمفرت لاين لنقل الركاب بالسيارات الفخمة ش.ذ.م.م عنوانه : الإمارات-إمارة دبي-بر دبي - دبي-شارع الشيخ زايد-مبنى ذا تاور بلازا -شقة التاسع - ٩٠٣ - ٠٥٠٨٧٨٨٣٠٨
المطلوب إعلانه : ١- كيه او آي رايد للخدمات الإلكترونية للنقل ش. ذ.م.م صفته: متنازع ضده
موضوع الإعلان : قد أقام عليكم الدعوى وموضوعها إلزام المتنازع ضدهم بالتضامن والتضامم والتكافل بأن يؤدوا للمتنازعة مبلغاً وقدر٢٠٣,٦٠١,٠٩٥ درهم إماراتي قيمة المبلغ المترصد بذمة المتنازع ضدهم مع الفائدة القانونية بواقع ٩٪ من تاريخ المطالبة وحتى تمام السداد وشمول الحكم بالنفاذ المعجل وبلا كفالة والزامهم كذلك بأن يؤدوا للمتنازعة مبلغ وقدر٢٠,٣٦٠,١١ درهم إماراتي قيمة غرامة التأخير الاتفاقية بنسبة ١٠٪ من أصل المديونية والزامهم بمبلغ وقدره (١٠,٠٠٠ درهم) عشرة آلاف درهم على سبيل التعويض الجابر للضر الذي لحق المتنازعة والفائدة التأخيرية قدرها ٥٪ والرسوم والمصاريف ومقابل اتعاب المحاماة
وحددت لها جلسة يوم الاثنين الموافق ٣١-٠٨-٢٠٢٦ الساعة ٠٩:٠٠ صباحا ص بقاعة التقاضي عن بُعد لذا فأنت مكلف بالحضور أو من يمثلك قانونيا و عليك بتقديم ما لديك من مذكرات أو مستندات للمحكمة قبل الجلسة بـثلاثة أيام على الاقل.

محاكم دبي DUBAI COURTS — حكومة دبي GOVERNMENT OF DUBAI
الوطن — العدد ٥٠٥٦ تاريخ ٢٠٢٦/٠٨/٢٦

إعلان رقمي بالنشر بقيد دعوى في المنازعة رقم ٥٢١ / ٢٠٢٦ / ٣٢٨٤ - نزاع تجاري - صغير

المنظورة في التسوية الودية للمنازعات الخامسة عشر رقم ٧٦٤
موضوع المنازعة : مطالبة مالية بمبلغ وقدره (٨٩٤٩٩,٩٨) درهم إماراتي (تسعه وثمانون ألف وربعمائة تسعه وتسعون درهماً وثمانية وتسعون فلساً) ، وذلك على سند من ثبوت مديونية المدعى عليهم لصالح المدعية نتيجة تعاملات تجارية ثابتة بالمستندات، وامتناعهم عن سداد المبالغ المستحقة رغم حلول أجل استحقاقها، وذلك على النحو المبين تفصيلاًبلائحة الدعوي
المتنازع : اخشاب دبي لتجارة مواد البناء - ش.ذ.م.م
عنوانه : الإمارات-إمارة الشارقة-الحمرية - الشارقة-شارع إمتداد أم القيوين -مبنى محل رقم ٢ ملك طالب راشد - ٠٥٠٤٥٦٤٨٢٥
المطلوب إعلانه : ١- شركة سافي لأعمال تصميم الديكور ذ.م.م صفته: متنازع ضده
موضوع الإعلان : قد أقام عليكم الدعوى وموضوعها مطالبة مالية بمبلغ وقدره (٨٩٤٩٩,٩٨) درهم إماراتي (تسعه وثمانون ألف وربعمائة تسعه وتسعون درهماً وثمانية وتسعون فلساً) ، وذلك على سند من ثبوت مديونية المدعى عليهم لصالح المدعية نتيجة تعاملات تجارية ثابتة بالمستندات، وامتناعهم عن سداد المبالغ المستحقة رغم حلول أجل استحقاقها، وذلك على النحو المبين تفصيلاًبلائحة الدعوي
وحددت لها جلسة يوم الخميس الموافق ٠٣-٠٩-٢٠٢٦ الساعة ٠٩:٠٠ صباحا في قاعة التقاضي عن بُعد والتي يمكن الوصول إليها من خلال موقع محاكم دبي الالكتروني-الخدمات العامة-جداول جلسات القضايا لذا فأنت مكلف بالحضور أو من يمثلك قانونياً وعليكم تقديم ما لديكم من مذكرات أو مستندات للمحكمة قبل الجلسة بـثلاثة أيام على الأقل.

محاكم دبي DUBAI COURTS — حكومة دبي GOVERNMENT OF DUBAI
الوطن — العدد ٥٠٥٦ تاريخ ٢٠٢٦/٠٨/٢٦

اعلان بالنشر في المنازعة رقم ٤٨٠ / ٢٠٢٦ / ٩٠٨ - نزاع تعيين خبرة تجاري

المنظورة في التسوية الودية للمنازعات العشرون رقم ٤٥٩
موضوع المنازعة : طلب ندب خبيرين حسابيين وخبير وكالات تجارية لبيان حجم التوريد والتوزيع الموازي للمنتجات موضوع وكالة المتنازعة الحصرية رقم ????? المرتكب من جانب المتنازع ضدهم والأضرار اللاحقة بالمتنازعة
المتنازع : مشاريع الخياط ش ذ م م
عنوانه : الإمارات-إمارة دبي-بر دبي - شارع العملات - ابراج سنترال بارك - برج المكاتب - الطابق السابع بالكامل - ٠٥٦٩٩٧٣٨٩٤
المطلوب إعلانهما : ١- باشسار للتجارة ش.ذ.م.م صفته: متنازع ضده
٢- رسمي قشلان للالكترونيات ش.ذ.م.م صفته: متنازع ضده
موضوع الإعلان : قد أقام عليكـ الدعوى وموضوعها طلب ندب خبيرين حسابيين وخبير وكالات تجارية لبيان حجم التوريد والتوزيع الموازي للمنتجات موضوع وكالة المتنازعة الحصرية رقم ????? المرتكب من جانب المتنازع ضدهم والأضرار اللاحقة بالمتنازعة
وحددت لها جلسة يوم الاربعاء الموافق ٠٩-٠٩-٢٠٢٦ الساعة ٠٩:٠٠ صباحا ص بقاعة التقاضي عن بُعد لذا فأنت مكلف بالحضور أو من يمثلك قانونيا و عليك بتقديم ما لديكـ من مذكرات أو مستندات للمحكمة قبل الجلسة بـثلاثة أيام على الاقل.

محاكم دبي DUBAI COURTS — حكومة دبي GOVERNMENT OF DUBAI
الوطن — العدد ٥٠٥٦ تاريخ ٢٠٢٦/٠٨/٢٦

إعلان رقمي لحكم بمثابة الحضوري بالنشر في الدعوى رقم ١٦ / ٢٠٢٦ / ٢٠٧٧ - تجاري جزئي

المنظورة في الابتدائية التجارية الجزئية السابعة رقم ١٣٦
موضوع الدعوى : إلزام المدعى عليها بأن تؤدي للمدعية مبلغاً وقدره: ٧٨٩,٦٣٣,٢٢ درهم (سبعمائة وتسعة وثمانون ألف وستمائة وثلاثة وثلاثون درهم واثنين وعشرون فلس) والفوائد القانونية بواقع ١٢٪ من تاريخ المطالبة وحتى تمام السداد. ثالثاً : وفي جميع الأحوال: - إلزام المدعى عليها بالرسوم والمصاريف ومقابل أتعاب المحاماة.
المدعي: هيلمن وورلد وايد لوجيستيكس (ش ذ م م)
عنوانه : إمارة دبي ديرة شارع الشيخ راشد الخبيصي بناية بز نيس أفينيو مكتب رقم ٤٠٤ - هاتف: ٠٤٤٥١٨٨٦٦ البريد الإلكتروني : ٠٥٢٧٥٧٢٠٧٠ - info@aldhaheriinternational.com
المطلوب إعلانه : ١- فضة المدينة لتجارة السلع بالجملة ذ.م.م صفته: مدعى عليه
موضوع الإعلان : قررت محاكم دبي الابتدائية إعلانكم بالحكم الصادر بتاريخ ٠٥-٠٨-٢٠٢٦ بمثابة الحضوري. للإطلاع على تفاصيل الحكم لابد من استخدام خدمات محاكم دبي الالكترونية والذكية.

محاكم دبي DUBAI COURTS — حكومة دبي GOVERNMENT OF DUBAI
الوطن — العدد ٥٠٥٦ تاريخ ٢٠٢٦/٠٨/٢٦

إعلان رقمي لحكم بمثابة الحضوري بالنشر في الدعوى رقم ١٣ / ٢٠٢٦ / ١٧٦٣ - عمالي جزئي

المنظورة في الدائرة الابتدائية العمالية العاشرة رقم ١٢٧
موضوع الدعوى : المطالبة بمستحقات عماليه وقدرها (٦٤٨٤٠ درهم) وتذكرة عوده بمبلغ (٢٠٠٠ درهم) و الرسوم و المصاريف و أتعاب المحاماة و الفائدة ٥٪ من تاريخ التسجيل وشمول الحكم بالنفاذ المعجل بلا كفاله . رقم الشكوى (MB316502779AE).
المدعي: هارون خان محمد اشرف خان
عنوانه : الإمارات-إمارة دبي-بر دبي - دبي-مبنى international city - x22 -شقة ١٠٧ - ٠٥٥٢١٧٦٨٠٤
المطلوب إعلانه : ١- جراند ريلايبل لتصميم الديكور ذ م م صفته: مدعى عليه
موضوع الإعلان : قررت محاكم دبي الابتدائية إعلانكم بالحكم الصادر بتاريخ ١٢-٠٨-٢٠٢٦ بمثابة الحضوري. للإطلاع على تفاصيل الحكم لابد من استخدام خدمات محاكم دبي الالكترونية والذكية.

محاكم دبي DUBAI COURTS — حكومة دبي GOVERNMENT OF DUBAI
الوطن — العدد ٥٠٥٦ تاريخ ٢٠٢٦/٠٨/٢٦

اعلان بالنشر في المنازعة رقم ٤٧١ / ٢٠٢٦ / ١٠٤٥ - نزاع عقود بناء منازل المواطنين

المنظورة في تسوية منازعات منازل المواطنين الأولى رقم ٦٠٢
موضوع المنازعة : إلزام المتنازع ضدها باستكمال وتنفيذ جميع الأعمال وإصلاح العيوب وفق العقود ومحضر الاجتماع الملحق بها، وخلال مدة تحددها اللجنة وسداد غرامات التأخير وفي حال الاخلال التعويض و تحمل كافة الاضرار والخسائر المترتبة على فسخ العقد
المتنازع : علي صالح محمد عبدالله الفلاسى
عنوانه : الإمارات-إمارة دبي-القوز الرابعة - دبي - ٠٥٦٥٣٠٩٠٣٥
المطلوب إعلانه : ١- دار دسمان للمقاولات البناء ش.ذ.م.م صفته: متنازع ضده
موضوع الإعلان : قد أقام عليكـ الدعوى وموضوعها إلزام المتنازع ضدها باستكمال وتنفيذ جميع الأعمال وإصلاح العيوب وفق العقود ومحضر الاجتماع الملحق بها، وخلال مدة تحددها اللجنة وسداد غرامات التأخير وفي حال الاخلال التعويض و تحمل كافة الاضرار والخسائر المترتبة على فسخ العقد
وحددت لها جلسة يوم الاربعاء الموافق ٠٢-٠٩-٢٠٢٦ الساعة ٠٩:٠٠ صباحا ص بقاعة التقاضي عن بُعد لذا فأنت مكلف بالحضور أو من يمثلك قانونيا و عليك بتقديم ما لديكـ من مذكرات أو مستندات للمحكمة قبل الجلسة بـثلاثة أيام على الاقل.

محاكم دبي DUBAI COURTS — حكومة دبي GOVERNMENT OF DUBAI
الوطن — العدد ٥٠٥٦ تاريخ ٢٠٢٦/٠٨/٢٦

اعلان بالنشر في المنازعة رقم ٥٢٠ / ٢٠٢٦ / ٣٧٩٣ - نزاع مدني - صغير

المنظورة في التسوية الودية للمنازعات الخامسة وعشرون رقم ٤٦٩
موضوع المنازعة : - إلزام المدعي عليه بأن يؤدي مبلغ (٥٥,٥٧٠,٥٥ درهم) ((خمسة وخمسون ألفاً وخمسمائة وواحد وسبعون درهماً إماراتياً وخمسة وخمسون فلساً)) للمدعيه بالاضافة الى الفوائد القانونية بواقع ٩٪ من تاريخ المطالبة القضائية وحتي السداد التام .
المتنازع : القدرة لتاجير السيارات «ش.ذ.م.م»
عنوانه : الإمارات-إمارة دبي-المرقبات - ديره - دبي-شارع الرقبات -مبنى راشد علي بوهليية -شقة معرض ٠٣ - ٩٧١٥٤٤٥٠٣٥٠٣
المطلوب إعلانه : ١- منذر يوسف عبدالرحمن المطوع التميمى صفته: متنازع ضده
موضوع الإعلان : قد أقام عليكـ الدعوى وموضوعها - إلزام المدعي عليه بأن يؤدي مبلغ (٥٥,٥٧٠,٥٥ درهم) ((خمسة وخمسون ألفاً وخمسمائة وواحد وسبعون درهماً إماراتياً وخمسة وخمسون فلساً)) للمدعيه بالاضافة الى الفوائد القانونية بواقع ٩٪ من تاريخ المطالبة القضائية وحتي السداد التام .
وحددت لها جلسة يوم الثلاثاء الموافق ٠١-٠٩-٢٠٢٦ الساعة ٠٩:٠٠ صباحا ص بقاعة التقاضي عن بُعد لذا فأنت مكلف بالحضور أو من يمثلك قانونيا و عليك بتقديم ما لديكـ من مذكرات أو مستندات للمحكمة قبل الجلسة بـثلاثة أيام على الاقل.

محاكم دبي DUBAI COURTS — حكومة دبي GOVERNMENT OF DUBAI
الوطن — العدد ٥٠٥٦ تاريخ ٢٠٢٦/٠٨/٢٦

إعلان رقمي لحكم بمثابة الحضوري بالنشر في المنازعة رقم ٥٢٠ / ٢٠٢٦ / ٢٦٧٧ - نزاع مدني - صغير

المنظورة في التسوية الودية للمنازعات الثامنة عشر رقم ٧٦٧
موضوع المنازعة : مطالبة المدعى عليه بأن يؤدي للمدعية مبلغاً وقدره ٥٥,٠٠٠ درهم إماراتي، قيمة الأضرار المادية التي لحقت بالمركبة المؤجرة له نوع مرسيدس جي ٩٠٠ برابوس جي ٦٣ ، رقم اللوحة X82515، رقم الشاسيه W1N4632761X414128، وذلك نتيجة إخلاله بالتزامه التعاقدي والقانوني بالمحافظة على المركبة واستعمالها استعمالاً مألوفاً وسليماً ، مع الفائدة القانونية بواقع ٥٪ سنوياً من تاريخ المطالبة القضائية وحتى تمام السداد، والرسوم والمصاريف ومقابل أتعاب المحاماة
المتنازع : كينجز اوتو لتأجير المركبات ش.ذ.م.م عنوانه : الإمارات-إمارة دبي-بر دبي - دبي-شارع الشيخ زايد-شقة ٧٠٢ - ٠٥٠٣٤١٩٠٠٤
المطلوب إعلانه : ١- انيلو فرارو صفته: متنازع ضده
موضوع الإعلان : قررت التسويات الودية إعلانكم بالحكم الصادر بتاريخ ١٨-٠٨-٢٠٢٦ بمثابة الحضوري. للإطلاع على تفاصيل الحكم لابد من استخدام خدمات محاكم دبي الالكترونية والذكية.

محاكم دبي DUBAI COURTS — حكومة دبي GOVERNMENT OF DUBAI
الوطن — العدد ٥٠٥٦ تاريخ ٢٠٢٦/٠٨/٢٦

إعلان رقمي لحكم بمثابة الحضوري بالنشر في المنازعة رقم ٥٢٠ / ٢٠٢٦ / ١٧٢٤ - نزاع مدني - صغير

المنظورة في التسوية الودية للمنازعات السابعة عشر رقم ٧٦٦
موضوع المنازعة : دعوى مطالبة بالزام المدعى عليهم برد وسداد مبلغ ٤٠٠,٠٠٠ درهم (فقط ربعمائة الف درهم) للمدعي مع الزام المدعى عليهم بالفائدة القانونية ٥٪ من تاريخ المطالبة وحتى تمام السداد و بالرسوم و المصاريف ومقابل اتعاب المحاماه .
المتنازع : علي محمد عبيد اسماعيل السويدى
عنوانه : الإمارات-إمارة دبي-بر دبي - دبي-شقة ٥-٥١٠ - ٠٥٠٧٦٨٧٤٧٤
المطلوب إعلانهما : ١- احمد سبيل سالم راشد البلوشى صفته: متنازع ضده
٢- سمارت تتش لوساطة التمويل صفته: متنازع ضده
موضوع الإعلان : قررت التسويات الودية إعلانكم بالحكم الصادر بتاريخ ٣٠-٠٧-٢٠٢٦ بمثابة الحضوري. للإطلاع على تفاصيل الحكم لابد من استخدام خدمات محاكم دبي الالكترونية والذكية.

محاكم دبي DUBAI COURTS — حكومة دبي GOVERNMENT OF DUBAI
الوطن — العدد ٥٠٥٦ تاريخ ٢٠٢٦/٠٨/٢٦

اعلان بالنشر في المنازعة رقم ٥٢١ / ٢٠٢٦ / ١٥٨١ - نزاع تجاري - صغير

المنظورة في التسوية الودية للمنازعات السادسة عشر رقم ٧٦٥
موضوع المنازعة : أولاً: الموافقة على تسجيل النزاع وتحديد اقرب جلسة لنظر النزاع واعلان المتنازع ضده بصورة من صحيفة الدعوى. ثانيا : الزام المتنازع ضده بأن يؤدي للمتنازع المبالغ المترصدة بذمته والبالغ ٤٧٥٣٨,٣٥ درهم (سبعة واربعون الف وخمسمائة وثمانية وثلاثون درهم وخمسة وثلاثين فلسا) بالاضافة الى الفائدة القانونية بواقع ٥٪ من تاريخ المطالبة وحتى السداد التام . ثالثا: الزام المتنازع ضده بالرسوم والمصاريف ومقابل أتعاب المحاماة.. بكل الأحترام والتقدير ...
المتنازع : ريجنت لتاجير السيارات ش.ذ.م.م عنوانه : الإمارات-إمارة دبي-منطقة الخليج التجاري - دبي- شارع الأصايل - برج مكاتب تمني آرتس Tamani Arts Offices Tower - الطابق رقم ١٨ - مكتب رقم ١٨٥٦ - ٠٥٤٧٨٩١٠٠٠
المطلوب إعلانه : ١- ميان ولى خان ادم خان صفته: متنازع ضده
موضوع الإعلان : قد أقام عليكـ الدعوى وموضوعها أولاً: الموافقة على تسجيل النزاع وتحديد اقرب جلسة لنظر النزاع واعلان المتنازع ضده بصورة من صحيفة الدعوى. ثانيا : الزام المتنازع ضده بأن يؤدي للمتنازع المبالغ المترصدة بذمته والبالغ ٤٧٥٣٨,٣٥ درهم (سبعة واربعون الف وخمسمائة وثمانية وثلاثون درهم وخمسة وثلاثين فلسا) بالاضافة الى الفائدة القانونية بواقع ٥٪ من تاريخ المطالبة وحتى السداد التام . ثالثا: الزام المتنازع ضده بالرسوم والمصاريف ومقابل أتعاب المحاماة.. بكل الأحترام والتقدير ...
وحددت لها جلسة يوم الخميس الموافق ٢٧-٠٨-٢٠٢٦ الساعة ٠٩:٠٠ صباحا ص بقاعة التقاضي عن بُعد لذا فأنت مكلف بالحضور أو من يمثلك قانونيا و عليك بتقديم ما لديكـ من مذكرات أو مستندات للمحكمة قبل الجلسة بـثلاثة أيام على الاقل.

محاكم دبي DUBAI COURTS — حكومة دبي GOVERNMENT OF DUBAI
الوطن — العدد ٥٠٥٦ تاريخ ٢٠٢٦/٠٨/٢٦

اعلان رقمي للتكليف بالوفاء بالنشر في التنفيذ رقم ٢٥٣/٢٠٢٦/١٣١٦٣ - تنفيذ شيكات

المنظورة في دائرة التنفيذ الثامنة عشر رقم ٤٧٣
موضوع التنفيذ : ١- تلتمس طالبة التنفيذ من المحكمة الموقره وضع الصيغه التنفيذيه في الطلب اعلاه .
٢- تلتمس طالبة التنفيذ من المحكمة الزام المنفذ ضدها باداء مبلغ وقدره (١٠٠٥٨٠٥,٥ درهم) لصالح طالبة التنفيذ.
٣- الزام المنفذ ضدها بالرسوم والمصاريف .
طالب التنفيذ: نكسس ويف لوجستيكس فليت ش.م.ح
عنوانه : الإمارات إمارة دبي - بر دبي - دبي - المنطقه الحره مطار دبي الفريزون BUILDING 9WB – OFFICE: 159 5017 الهاتف : ٠٥٦١٠٣٠٧٢٠ - البريد الالكتروني : matiuose42@gmail.com - ٠٥٦١٠٣٠٧٢٠
المطلوب إعلانه : ١- ريد شاهين للنقليات ش.ذ.م.م صفته : منفذ ضده
موضوع الإعلان : قد أقام عليكم الدعوى التنفيذية المذكورة أعلاه والزامكم بتنفيذ ما ورد بالسند التنفيذي وسداد المبلغ المنفذ به وقدره ١٠٠٥٨٠٥,٥ إلى طالب التنفيذ أو خزينة المحكمة بالإضافة إلى سداد الرسوم المقررة وذلك خلال ٧ أيام من تاريخ نشر الإعلان وإلا فإن محكمة التنفيذ ستتخذ الاجراءات القانونية بحقكم. لسداد المبلغ المنفذ به يتم إيداع أو تحويل أي مبالغ الى الحساب التالي الخاص بملف التنفيذ الماثل
AE740260751208000254947
DC-VAC-ACCOUNT: 253- 2026- 13163- 000254947
بنك الإمارات دبي الوطني Emirates NBD

محاكم دبي DUBAI COURTS — حكومة دبي GOVERNMENT OF DUBAI
الوطن — العدد ٥٠٥٦ تاريخ ٢٠٢٦/٠٨/٢٦

اعلان بالنشر في المنازعة رقم ٥٢٠ / ٢٠٢٦ / ٧٩٣ - نزاع مدني - صغير

المنظورة في التسوية الودية للمنازعات الخامسة عشر رقم ٤٦٩
موضوع المنازعة : - إلزام المدعي عليه بأن يؤدي مبلغ (٥٥,٥٧٠,٥٥ درهم) ((خمسة وخمسون ألفاً وخمسمائة وواحد وسبعون درهماً إماراتياً وخمسة وخمسون فلساً)) للمدعيه بالاضافة الى الفوائد القانونية بواقع ٩٪ من تاريخ المطالبة القضائية وحتي السداد التام .
المتنازع : القدرة لتاجير السيارات «ش.ذ.م.م»
عنوانه : الإمارات-إمارة دبي-المرقبات - ديره - دبي-شارع الرقبات -مبنى راشد علي بوهليية -شقة معرض ٠٣ - ٩٧١٥٤٤٥٠٣٥٠٣
المطلوب إعلانه : ١- منذر يوسف عبدالرحمن المطوع التميمى صفته: متنازع ضده
موضوع الإعلان : قد أقام عليكـ الدعوى وموضوعها - إلزام المدعي عليه بأن يؤدي مبلغ (٥٥,٥٧٠,٥٥ درهم) ((خمسة وخمسون ألفاً وخمسمائة وواحد وسبعون درهماً إماراتياً وخمسة وخمسون فلساً)) للمدعيه بالاضافة الى الفوائد القانونية بواقع ٩٪ من تاريخ المطالبة القضائية وحتي السداد التام .
وحددت لها جلسة يوم الاربعاء الموافق ٠١-٠٩-٢٠٢٦ الساعة ٠٩:٠٠ صباحا ص بقاعة التقاضي عن بُعد لذا فأنت مكلف بالحضور أو من يمثلك قانونيا و عليك بتقديم ما لديكـ من مذكرات أو مستندات للمحكمة قبل الجلسة بـثلاثة أيام على الاقل.

محاكم دبي DUBAI COURTS — حكومة دبي GOVERNMENT OF DUBAI
الوطن — العدد ٥٠٥٦ تاريخ ٢٠٢٦/٠٨/٢٦

اعلان رقمي للتكليف بالوفاء بالنشر في التنفيذ رقم ٢٠٨ / ٢٠٢٦ / ٣٧٤٢ تنفيذ مدني

المنظورة في: دائرة التنفيذ الرابعة عشر رقم ٣٨٩
موضوع التنفيذ: تنفيذ الحكم الصادر في الدعوى رقم ٢٠٢٦/١٤١ مدني كلي، بإلحاق اتفاقية التسوية المحررة بين طرفي التداعي بتاريخ ١٥-٥-٢٠٢٦ بمحضر الجلسة وجعلها في قوة السند التنفيذي مع إلزام المدعى عليه بالرسوم والمصروفات ومبلغ ٥٠٠ درهم (خمسمائة) مقابل أتعاب المحاماة
طالب التنفيذ: انس بانجي عنوانه: الإمارات-إمارة دبي-القرهود - ديره - دبي-شارع القرهود-مبنى لو ماريديان اوتيل - ٠٥٠٢٥٧٨٥٠١
المطلوب إعلانه: ١- فرانك ايرلينج صفته: منفذ ضده
موضوع الإعلان: قد أقام عليكم الدعوى التنفيذية المذكورة أعلاه والزامكم بتنفيذ ما ورد بالسند التنفيذي وسداد المبلغ المنفذ به وقدره ٥٦٩٥٨٤١,٥ إلى طالب التنفيذ أو خزينة المحكمة بالإضافة إلى سداد الرسوم المقررة وذلك خلال ٧ أيام من تاريخ نشر الإعلان وإلا فإن محكمة التنفيذ ستتخذ الاجراءات القانونية بحقكم. لسداد المبلغ المنفذ به يتم إيداع أو تحويل أي مبالغ الى الحساب التالي الخاص بملف التنفيذ الماثل
AE810260751208000273348
DC-VAC-ACCOUNT: 208- 2026- 3742 - 000273348
بنك الإمارات دبي الوطني Emirates NBD

محاكم دبي DUBAI COURTS — حكومة دبي GOVERNMENT OF DUBAI
الوطن — العدد ٥٠٥٦ تاريخ ٢٠٢٦/٠٨/٢٦

إعلان بالنشر في الدعوى رقم ١٠٥ / ٢٠٢٦ / ١٣٣٢ أحوال نفس غير مسلمين

المنظورة في: إدارة دعاوى الأحوال الشخصية الثانية رقم ٥٠٤
موضوع الدعوى: المطالبة بالتطليق بالإرادة المنفردة وتحديد الحضانة المشتركة وفقاً لأحكام المرسوم بقانون اتحادي رقم (٤١) لسنة ٢٠٢٢ في شأن الأحوال الشخصية المدني.
وحيث أن المادة (٣) من المرسوم بقانون المشار إليه قد نصت بعبارات آمرة لا تقبل التأويل على استثناء دعاوى الطلاق التي ترفع وفقاً لأحكام هذا القانون من العرض على لجان التوجيه الأسري، وعرضها مباشرة على المحكمة المختصة لإصدار الحكم من الجلسة الأولى؛ وهو ما يتمسك به المدعي بحزم كدفاع جوهري يوجب الفصل في الدعوى فوراً من الجلسة الأولى دون إبطاء.
المدعي : أكشاي راداهاكريشنان راداهاكريشنان عنوانه: الإمارات-إمارة الشارقة-الغوير - شارع الزهراء دوار البريد -مبنى بنايه دماس ٢٠٠٠-شقة ١٥٤٩ - ٠٥٠٤٣٤١١١١
المطلوب إعلانه ١- جوان ساديوا لادرينجان صفته: مدعى عليه
موضوع الإعلان: قد أقام عليك الدعوى وموضوعها المطالبة بالتطليق بالإرادة المنفردة وتحديد الحضانة المشتركة وفقاً لأحكام المرسوم بقانون اتحادي رقم (٤١) لسنة ٢٠٢٢ في شأن الأحوال الشخصية المدني.
وحيث أن المادة (٣) من المرسوم بقانون المشار إليه قد نصت بعبارات آمرة لا تقبل التأويل على استثناء دعاوى الطلاق التي ترفع وفقاً لأحكام هذا القانون من العرض على لجان التوجيه الأسري، وعرضها مباشرة على المحكمة المختصة لإصدار الحكم من الجلسة الأولى؛ وهو ما يتمسك به المدعي بحزم كدفاع جوهري يوجب الفصل في الدعوى فوراً من الجلسة الأولى دون إبطاء.
وحددت لها جلسة يوم الاثنين الموافق ٣١-٠٨-٢٠٢٦ الساعة ٠٩:٠٠ صباحاً في قاعة التقاضي عن بُعد في مبنى الأحوال الشخصية في منطقة القرهود &BUILDING_DESC لذا فأنت مكلف بالحضور أو من يمثلك قانونياً وعليك بتقديم ما لديك من مذكرات أو مستندات للمحكمة قبل الجلسة بثلاثة أيام على الأقل.

محاكم دبي DUBAI COURTS — حكومة دبي GOVERNMENT OF DUBAI
الوطن — العدد ٥٠٥٦ تاريخ ٢٠٢٦/٠٨/٢٦

اعلان رقمي للتكليف بالوفاء بالنشر في التنفيذ رقم ٢١١ / ٢٠٢٦ / ١٤٦٢ - تنفيذ عقاري

المنظورة في دائرة التنفيذ الخامسة عشر رقم ٣٩٧
موضوع التنفيذ : حيث أن طالب التنفيذ بصدد تنفيذ الحكم الصادر في الدعوي رقم ٢٠٢٥/٤٧٢ عقاري كلي والقاضي منطوقه الاتي : - حكمت المحكمة حضوريا: أولاً بعدم قبول الدعوى لرفعها على غير ذي الصفة بالنسبة للمدعى عليه الثالث ثانياً: برفض الدعوى وألزمت المدعية بالرسوم والمصاريف و مبلغ ١٠٠٠ درهم مقابل اتعاب المحاماة
والمستانفة برقم ٢٠٢٦/١١٥ استئناف عقاري وأقاضي منطوقه الاتي : حكمت المحكمة بقبول الاستئناف شكلاً، وفي الموضوع برفضه وتأييد الحكم المستأنف وألزمت المستأنفة بالرسوم والمصروفات ومبلغ ألف درهم مقابل أتعاب المحاماة، مع مصادرة مبلغ التأمين والمطعون بالتمييز برقم ٢٠٢٦/١٠٧١ طعن عقاري والقاضي منطوقه الاتي : - حكمت المحكمة : برفض الطعن وبإلزام الطاعنة بالمصروفات ومبلغ ألفى درهم مقابل أتعاب المحاماة مع مصادرة التأمين .
طالب التنفيذ: عامر سيد محمد سيد محي روشن المرزوقي
عنوانه : الإمارات - إمارة دبي - المركز التجاري الأولي - دبي - شارع الشيخ زايد مبنى سما تاور - الطابق السادس - مكتب رقم ٦٠٣ - ٠٥٤١٦٦٦٤١
المطلوب إعلانه : ١- داون ستار للوساطة العقارية صفته : منفذ ضده
موضوع الإعلان : قد أقام عليكم الدعوى التنفيذية المذكورة أعلاه والزامكم بتنفيذ ما ورد بالسند التنفيذي وسداد المبلغ المنفذ به وقدره ٤٤٠٥,٥ إلى طالب التنفيذ أو خزينة المحكمة بالإضافة إلى سداد الرسوم المقررة وذلك خلال ٧ أيام من تاريخ نشر الإعلان وإلا فإن محكمة التنفيذ ستتخذ الاجراءات القانونية بحقكم.
لسداد المبلغ المنفذ به يتم إيداع أو تحويل أي مبالغ الى الحساب التالي الخاص بملف التنفيذ الماثل
AE440260751208000279834
DC-VAC-ACCOUNT: 211- 2026- 1462- 000279834
بنك الإمارات دبي الوطني Emirates NBD

محاكم دبي DUBAI COURTS — حكومة دبي GOVERNMENT OF DUBAI
الوطن — العدد ٥٠٥٦ تاريخ ٢٠٢٦/٠٨/٢٦

إعلان رقمي بالسند التنفيذي وتكليف بالوفاء في التنفيذ رقم ٢٥٣ / ٢٠٢٦ / ٢١٨٢٧ - تنفيذ شيكات

المنظورة في دائرة التنفيذ التاسعة رقم ٢٣٠
موضوع التنفيذ : المطالبه بقيمه الشيك / الشيكات رقم: ٠٠٠٥٨٤
المسحوب علي بنك راس الخيمه بتاريخ : ٢٠٢٦/٨/٠٣ من الحساب رقم: ٢٠٤٩٦٩٠٠٠١
بقيمه الشيك : ٢٩٠٤١٠,٤٤ درهم
المطالبه بقيمه الشيك / الشيكات رقم: ٠٠٠٥٨٥
المسحوب علي بنك راس الخيمه بتاريخ : ٢٠٢٦/٨/٠٣ من الحساب رقم: ٢٠٤٩٦٩٠٠٠١
بقيمه الشيك : ٢٩٠٤١٠,٤٤ درهم
وحيث تم سداد مبلغ من قيمه الشيكين ١٨٩٢١٥,٢٨ درهم ليكون مجموع المطالبه ٣٩١٦٠٥,٦ درهم + الرسوم والمصروفات
طالب التنفيذ: بنك دبي الاسلامي ش.م.ع عنوانه : الإمارات - إمارة دبي - بورسعيد - ديره - دبي - شارع ١٢٢ - مبنى بيزنس افينيو - شقة ٨٠٦ - ٠٥٦٤٩٠٦٤٢١
المطلوب إعلانه : جعفر محمد صادق جعفر حيدر رويان الصفة : منفذ ضده
عنوانه : البريد الالكتروني: jafar@sadequruyan.com رقم الجوال : ٠٥٥٨٠٥٦٢٥٢ - تم قراءة البيانات من خدمات الربط الالكتروني المتوفرة لدى محاكم دبي بتاريخ ١٩-٠٨-٢٠٢٦ ٨:٥٣:٥٠ - ٠٥٥٨٠٥٦٢٥٢ - jafar@sadequruyan.com
موضوع الإعلان : تعلنكم لتنفيذ ما ورد بالسند التنفيذي وسداد المبلغ المنفذ به وقدره ٣٩٦٩٠١,١ إلى طالب التنفيذ أو خزينة المحكمة بالإضافة إل

الإعلانات

محاكم دبي DUBAI COURTS — حكومة دبي GOVERNMENT OF DUBAI

الوطن — العدد ٥٠٥٦ تاريخ ٢٠٢٦/٠٨/٢٦

اعلان رقمي للتكليف بالوفاء بالنشر في التنفيذ رقم ٢٨٢ / ٢٠٢٦ / ٧٢٢٠ - تنفيذ قرار عمالي

المنظورة في دائرة التنفيذ السابعة رقم ٢٢٨
موضوع التنفيذ : تنفيذ الحكم الصادر في الشكوى رقم MB315406111AE ، بسداد المبلغ المنفذ به وقدره (١٠٧٨٥,٥٠ درهم) ، بالإضافة الى رسوم التنفيذ شامل المعرفة و الابتكار وقدره (٢٣٦ درهم) .
طالب التنفيذ: انا شيروكيا
عنوانه : الإمارات-إمارة دبي-مجمع دبي للإستثمار الأول - دبي-مبنى بناية ١٥ نورث سايد -شقة طابق ٤/ شقة - A402 ٠٥٤٤٧٠٢١٥٢
المطلوب إعلانه : ١- نور حياه لتجاره الاثاث ذ م م صفته: منفذ ضده
موضوع الإعلان : قد أقام عليكم الدعوى التنفيذية المذكورة أعلاه والزامكم بتنفيذ ما ورد بالسند التنفيذي وسداد المبلغ المنفذ به وقدره ١٠٧٨٥,٥ إلى طالب التنفيذ أو خزينة المحكمة بالإضافة إلى سداد الرسوم المقررة وذلك خلال ٧ أيام من تاريخ نشر الإعلان وإلا فإن محكمة التنفيذ ستتخذ الاجراءات القانونية بحقكم.
لسداد المبلغ المنفذ به يتم إيداع أو تحويل أي مبالغ الى الحساب التالي الخاص بملف التنفيذ الماثل
AE420260751208000273759
DC-VAC-ACCOUNT: 282- 2026- 7220 - 000273759
بنك الإمارات دبي الوطني Emirates NBD

محاكم دبي DUBAI COURTS — حكومة دبي GOVERNMENT OF DUBAI

الوطن — العدد ٥٠٥٦ تاريخ ٢٠٢٦/٠٨/٢٦

اعلان رقمي للتكليف بالوفاء بالنشر في التنفيذ رقم ٢٠٨ / ٢٠٢٦ / ٣٥١٦ - تنفيذ مدني

المنظورة في دائرة التنفيذ الرابعة عشر رقم ٣٨٩
موضوع التنفيذ : تنفيذ القرار الصادر في النزا ع رقم ١٦٧٥٨ / ٢٠٢٥ نزاع محدد القيمة ، بسداد المبلغ المنفذ به وقدره (١٠٤٨٦,٥ درهم) ، شاملاً للرسوم والمصاريف
طالب التنفيذ: نيسكين تامانا فالديز
عنوانه : الإمارات - إمارة دبي - مدينة : دبي - أبوهيل - ديره - ٠٥٢٤٩١٣١٠٥
المطلوب إعلانه : ١- رونيل جويلرجان رادان صفته: منفذ ضده
موضوع الإعلان : قد أقام عليكم الدعوى التنفيذية المذكورة أعلاه والزامكم بتنفيذ ما ورد بالسند التنفيذي وسداد المبلغ المنفذ به وقدره ١٠٤٨٦,٥ إلى طالب التنفيذ أو خزينة المحكمة بالإضافة إلى سداد الرسوم المقررة وذلك خلال ٧ أيام من تاريخ نشر الإعلان وإلا فإن محكمة التنفيذ ستتخذ الاجراءات القانونية بحقكم. لسداد المبلغ المنفذ به يتم إيداع أو تحويل أي مبالغ الى الحساب التالي الخاص بملف التنفيذ الماثل
AE300260751208000269610
DC-VAC-ACCOUNT: 208- 2026- 3516 - 000269610
بنك الإمارات دبي الوطني Emirates NBD

محاكم دبي DUBAI COURTS — حكومة دبي GOVERNMENT OF DUBAI

الوطن — العدد ٥٠٥٦ تاريخ ٢٠٢٦/٠٨/٢٦

اعلان رقمي للتكليف بالوفاء بالنشر في التنفيذ رقم ٢٠٧ / ٢٠٢٦ / ٤٣١٢ - تنفيذ تجاري

المنظورة في دائرة التنفيذ الثالثة عشر رقم ٣٠٢
موضوع التنفيذ : تنفيذ الحكم الصادر في الدعوى رقم «٢٠٢٦/٢١٥٧ نزاع تجاري - صغير»، بسداد المبلغ المنفذ به وقدره (٢٤٤٣٧,١٠ درهم) ، شاملاً للرسوم والمصاريف
طالب التنفيذ: مدلله لتجارة المواد الغذائية (ذ.م.م)
عنوانه : الإمارات-إمارة دبي-ديرة - دبي-شارع بورسعيد-مبنى بزنس افينو-شقة مكتب ٨٠٦-المطار - ٠٥٦٤٩٠٦٤٢١
المطلوب إعلانه : ١- سي فان لتجارة المخابز والمعجنات (ذ.م.م) صفته: منفذ ضده
موضوع الإعلان : قد أقام عليكم الدعوى التنفيذية المذكورة أعلاه والزامكم بتنفيذ ما ورد بالسند التنفيذي وسداد المبلغ المنفذ به وقدره ٢٤٤٣٧,١ إلى طالب التنفيذ أو خزينة المحكمة بالإضافة إلى سداد الرسوم المقررة وذلك خلال ٧ أيام من تاريخ نشر الإعلان وإلا فإن محكمة التنفيذ ستتخذ الاجراءات القانونية بحقكم.
لسداد المبلغ المنفذ به يتم إيداع أو تحويل أي مبالغ الى الحساب التالي الخاص بملف التنفيذ الماثل
AE630260751208000279686
DC-VAC-ACCOUNT: 207- 2026- 4312 - 000279686
بنك الإمارات دبي الوطني Emirates NBD

محاكم دبي DUBAI COURTS — حكومة دبي GOVERNMENT OF DUBAI

الوطن — العدد ٥٠٥٦ تاريخ ٢٠٢٦/٠٨/٢٦

اعلان رقمي للتكليف بالوفاء بالنشر في التنفيذ رقم ٢٠٨ / ٢٠٢٦ / ٢٩٢٧ - تنفيذ مدني

المنظورة في دائرة التنفيذ الرابعة عشر رقم ٣٨٩
موضوع التنفيذ : طلب تنفيذ الحكم الصادر بتاريخ ٢٠٢٦/٠٣/١٧ في النزاع رقم ٣٣٢١ لسنة ٢٠٢٦ نزاع محدد القيمة ومنطوقة (قررت المحكمة اصدار قرار منهي للخصومة، وقررت بمثابة الحضوري بإلزام المتنازع ضده بأن يؤدي مبلغاً ومقداره (٣٥,٩٠٢ درهم) خمسة وثلاثون الفاً وتسعمائة واثنان درهماً، والفائدة القانونية بواقع ٥٪ سنوياً من تاريخ المطالبة وحتى السداد التام، وألزمته الرسوم والمصاريف ومبلغ ٣٠٠ درهم مقابل أتعاب المحاماة
طالب التنفيذ: دي اس اس بلاك لتأجير السيارات ذ.م.م
عنوانه : الإمارات-إمارة دبي-أم الشيف - دبي-مبنى مبنى عبدالجليل مهدى العسماوي -شقة مكتب رقم ١٢١ - ٠٥٤٣٥٥٣٥٣٦
المطلوب إعلانه : ١- ديميتريو ميكال رادوتا صفته: منفذ ضده
موضوع الإعلان : قد أقام عليكم الدعوى التنفيذية المذكورة أعلاه والزامكم بتنفيذ ما ورد بالسند التنفيذي وسداد المبلغ المنفذ به وقدره ٤٠٠٥٢,٥ إلى طالب التنفيذ أو خزينة المحكمة بالإضافة إلى سداد الرسوم المقررة وذلك خلال ٧ أيام من تاريخ نشر الإعلان وإلا فإن محكمة التنفيذ ستتخذ الاجراءات القانونية بحقكم. لسداد المبلغ المنفذ به يتم إيداع أو تحويل أي مبالغ الى الحساب التالي الخاص بملف التنفيذ الماثل
AE610260751208000254696
DC-VAC-ACCOUNT: 208- 2026- 2927 - 000254696
بنك الإمارات دبي الوطني Emirates NBD

محاكم دبي DUBAI COURTS — حكومة دبي GOVERNMENT OF DUBAI

الوطن — العدد ٥٠٥٦ تاريخ ٢٠٢٦/٠٨/٢٦

اعلان رقمي للتكليف بالوفاء بالنشر في التنفيذ رقم ٢٨٢ / ٢٠٢٦ / ٦٧٢٤ - تنفيذ قرار عمالي

المنظورة في دائرة التنفيذ الثامنة عشر رقم ٤٧٣
موضوع التنفيذ : تنفيذ القرار الصادر في الشكوى العمالية رقم MB312793865AE ، بسداد المبلغ المنفذ به وقدره (٣٦١٥,٥ درهم) بالاضافة الى رسم التنفيذ (٧٠ درهم) , رسم المعرفة والابتكار ٢٠ درهم ، شاملاً للرسوم والمصاريف.
طالب التنفيذ: سيف الله خان سيف الرحمن عنوانه : الإمارات-إمارة الشارقة-الغبيبة - الشارقة-شارع ١,٤٤-شقة ٩٩٠ - ٠٥٢٧٧٥٠٠٧٠
المطلوب إعلانه : ١- اوربى جلف منطقه حره ذ م م فرع دبي صفته: منفذ ضده
موضوع الإعلان : قد أقام عليكم الدعوى التنفيذية المذكورة أعلاه والزامكم بتنفيذ ما ورد بالسند التنفيذي وسداد المبلغ المنفذ به وقدره ٣٦١٥,٥ إلى طالب التنفيذ أو خزينة المحكمة بالإضافة إلى سداد الرسوم المقررة وذلك خلال ٧ أيام من تاريخ نشر الإعلان وإلا فإن محكمة التنفيذ ستتخذ الاجراءات القانونية بحقكم.
لسداد المبلغ المنفذ به يتم إيداع أو تحويل أي مبالغ الى الحساب التالي الخاص بملف التنفيذ الماثل
AE690260751208000267065
DC-VAC-ACCOUNT: 282- 2026- 6724 - 000267065
بنك الإمارات دبي الوطني Emirates NBD

محاكم دبي DUBAI COURTS — حكومة دبي GOVERNMENT OF DUBAI

الوطن — العدد ٥٠٥٦ تاريخ ٢٠٢٦/٠٨/٢٦

اعلان رقمي للتكليف بالوفاء بالنشر في التنفيذ رقم ٢٠٩ / ٢٠٢٦ / ٢٤٨١ - تنفيذ عمالي

المنظورة في دائرة التنفيذ السابعة رقم ٢٢٨
موضوع التنفيذ : تنفيذ الحكم الصادر في الدعوى رقم ٢٠٢٦/٣٠٦٦ عمالي قرار وزاري ، بسداد المبلغ المنفذ به وقدره (١١٥٠٤,٥ درهم) ، شاملاً للرسوم والمصاريف وقضايا التنفيذ بالرسوم
طالب التنفيذ: فرانسيس باديلا رياز عنوانه : الإمارات-إمارة دبي-القرهود - ديره - دبي شارع ٤٥, Emirates building بلوك A, الطابق ٢, شقة٢٠٥ . - ٠٥٢١٣٧٨٠٤٨
المطلوب إعلانه : ١- مطعم سوشي سوشي ش ذ م م صفته: منفذ ضده
موضوع الإعلان : قد أقام عليكم الدعوى التنفيذية المذكورة أعلاه والزامكم بتنفيذ ما ورد بالسند التنفيذي وسداد المبلغ المنفذ به وقدره ١١٥٠٤,٥ إلى طالب التنفيذ أو خزينة المحكمة بالإضافة إلى سداد الرسوم المقررة وذلك خلال ٧ أيام من تاريخ نشر الإعلان وإلا فإن محكمة التنفيذ ستتخذ الاجراءات القانونية بحقكم.
لسداد المبلغ المنفذ به يتم إيداع أو تحويل أي مبالغ الى الحساب التالي الخاص بملف التنفيذ الماثل
AE490260751208000274797
DC-VAC-ACCOUNT: 209- 2026- 2481 - 000274797
بنك الإمارات دبي الوطني Emirates NBD

محاكم دبي DUBAI COURTS — حكومة دبي GOVERNMENT OF DUBAI

الوطن — العدد ٥٠٥٦ تاريخ ٢٠٢٦/٠٨/٢٦

اعلان رقمي للتكليف بالوفاء بالنشر في التنفيذ رقم ٢٠٨ / ٢٠٢٦ / ١٢٣٠ - تنفيذ مدني

المنظورة في دائرة التنفيذ الرابعة عشر رقم ٣٨٩
موضوع التنفيذ : تنفيذ الحكم الصادر في الدعوى رقم ٢٠٢٦/٥ طعن مدني ، بسداد المبلغ المنفذ به وقدره (٢٦٠٥٥,٥ درهم) ، شاملاً للرسوم والمصاريف
طالب التنفيذ: شركة قطر للتأمين
عنوانه : الإمارات-إمارة دبي-ديرة - دبي-شارع بور سعيد-مبنى بيزنس بوينت-شقة ٤٠٥-خلف وكالة نيسان للسيارات - ٠٥٠٣٥٣٤٤٤١
المطلوب إعلانه : ١- اسلام ابو الخير محمد محمد صفته: منفذ ضده
موضوع الإعلان : قد أقام عليكم الدعوى التنفيذية المذكورة أعلاه والزامكم بتنفيذ ما ورد بالسند التنفيذي وسداد المبلغ المنفذ به وقدره ٢٦٠٥٥,٥ إلى طالب التنفيذ أو خزينة المحكمة بالإضافة إلى سداد الرسوم المقررة وذلك خلال ٧ أيام من تاريخ نشر الإعلان وإلا فإن محكمة التنفيذ ستتخذ الاجراءات القانونية بحقكم.
لسداد المبلغ المنفذ به يتم إيداع أو تحويل أي مبالغ الى الحساب التالي الخاص بملف التنفيذ الماثل
AE130260751208000227430
DC-VAC-ACCOUNT: 208- 2026- 1230 - 000227430
بنك الإمارات دبي الوطني Emirates NBD

محاكم دبي DUBAI COURTS — حكومة دبي GOVERNMENT OF DUBAI

الوطن — العدد ٥٠٥٦ تاريخ ٢٠٢٦/٠٨/٢٦

اعلان رقمي للتكليف بالوفاء بالنشر في التنفيذ رقم ٢٠٨ / ٢٠٢٦ / ٤١١٩ - تنفيذ مدني

المنظورة في دائرة التنفيذ الرابعة عشر رقم ٣٨٩
موضوع التنفيذ : تنفيذ الحكم الصادر في الدعوى رقم ٢٠٢٦/٢٣٠٤ مدني جزئي بسداد المبلغ المنفذ به وقدره (١٨٠١٦درهم) ، شاملاً للرسوم و قضايا التنفيذ بالرسوم والغرامات المرتبطة ان وجد .
طالب التنفيذ: كينجز اوتو لتأجير المركبات ش.ذ.م.م
عنوانه : الإمارات-إمارة دبي-بر دبي - دبي-شارع الشيخ زايد-مبنى تاور بلازا-شقة ١٩٠٢ - ٠٥٠٣٤١٩٠٠٤
المطلوب إعلانه : ١- اراميس اواكيان صفته: منفذ ضده
موضوع الإعلان : قد أقام عليكم الدعوى التنفيذية المذكورة أعلاه والزامكم بتنفيذ ما ورد بالسند التنفيذي وسداد المبلغ المنفذ به وقدره ١٨٠١٦ إلى طالب التنفيذ أو خزينة المحكمة بالإضافة إلى سداد الرسوم المقررة وذلك خلال ٧ أيام من تاريخ نشر الإعلان وإلا فإن محكمة التنفيذ ستتخذ الاجراءات القانونية بحقكم.
لسداد المبلغ المنفذ به يتم إيداع أو تحويل أي مبالغ الى الحساب التالي الخاص بملف التنفيذ الماثل
AE920260751208000280522
DC-VAC-ACCOUNT: 208- 2026- 4119 - 000280522
بنك الإمارات دبي الوطني Emirates NBD

محاكم دبي DUBAI COURTS — حكومة دبي GOVERNMENT OF DUBAI

الوطن — العدد ٥٠٥٦ تاريخ ٢٠٢٦/٠٨/٢٦

اعلان رقمي للتكليف بالوفاء بالنشر في التنفيذ رقم ٢٨٢ / ٢٠٢٦ / ٥٩٧٢ - تنفيذ قرار عمالي

المنظورة في دائرة التنفيذ السابعة رقم ٢٢٨
موضوع التنفيذ : تنفيذ القرار الصادر في الشكوى العمالية رقم AE315505032MB، بسداد المبلغ المنفذ به وقدره (١٥٧٠١,٥ درهم) ،،الإضافة الى رسوم التنفيذ شامل المعرفة و الابتكار وقدره (٣٣٤ درهم) شاملاً للرسوم والمصاريف. ،
طالب التنفيذ: اورلاندو تيلين اتويل عنوانه : الإمارات-إمارة دبي-هور العنز - ديره - شارع العنز الكبير بنايه هاوس ٢٥٦ - ٠٥٥٨١٣١٨٨٧
المطلوب إعلانه : ١- ام اس ايه لخدمات الرياضية ش ذ م م صفته: منفذ ضده
موضوع الإعلان : قد أقام عليكم الدعوى التنفيذية المذكورة أعلاه والزامكم بتنفيذ ما ورد بالسند التنفيذي وسداد المبلغ المنفذ به وقدره ١٥٧٠١,٥ إلى طالب التنفيذ أو خزينة المحكمة بالإضافة إلى سداد الرسوم المقررة وذلك خلال ٧ أيام من تاريخ نشر الإعلان وإلا فإن محكمة التنفيذ ستتخذ الاجراءات القانونية بحقكم.
لسداد المبلغ المنفذ به يتم إيداع أو تحويل أي مبالغ الى الحساب التالي الخاص بملف التنفيذ الماثل
AE200260751208000259799
DC-VAC-ACCOUNT: 282- 2026- 5972 - 000259799
بنك الإمارات دبي الوطني Emirates NBD

محاكم دبي DUBAI COURTS — حكومة دبي GOVERNMENT OF DUBAI

الوطن — العدد ٥٠٥٦ تاريخ ٢٠٢٦/٠٨/٢٦

اعلان رقمي للتكليف بالوفاء بالنشر في التنفيذ رقم ٢٠٨ / ٢٠٢٦ / ٣٩٦١ - تنفيذ مدني

المنظورة في دائرة التنفيذ الرابعة عشر رقم ٣٨٩
موضوع التنفيذ : وحيث أن طالب التنفيذ بصدد تنفيذ الحكم الصادر بتاريخ ٢٠٢٦/٥/١٥ في الدعوى رقم ٤٦١ / ٢٠٢٦ / ٦٢٥ نزاع محدد القيمة , حيث جاء في منطوق الحكم : فلهذه الاسباب تقرر المحكمة الحكم بإلزام المتنازع ضده بأن يؤدي للمتنازع مبلغ (????? درهم) سبعة عشر الف درهم والفائدة بواقع ٪ من تاريخ المطالبة وحتى السداد التام بالإضافة للرسوم والمصاريف واتعاب المحاماة بواقع ??? درهم
طالب التنفيذ: جمعه خليفه للمحاماة والاستشارات القانونيه ذ م م عنوانه : الإمارات-إمارة دبي-القرهود - ديره - دبي-مبنى سرايا افينيو -شقة ٣٠٤- الطابق الثالث - ٠٥٠٨٨٥٧٧٤٤
المطلوب إعلانه : ١- كيشور كومار بولينى نيلاكانتام نايدو بولينى صفته: منفذ ضده
موضوع الإعلان : قد أقام عليكم الدعوى التنفيذية المذكورة أعلاه والزامكم بتنفيذ ما ورد بالسند التنفيذي وسداد المبلغ المنفذ به وقدره ٢٠١٧٦,٥ إلى طالب التنفيذ أو خزينة المحكمة بالإضافة إلى سداد الرسوم المقررة وذلك خلال ٧ أيام من تاريخ نشر الإعلان وإلا فإن محكمة التنفيذ ستتخذ الاجراءات القانونية بحقكم. لسداد المبلغ المنفذ به يتم إيداع أو تحويل أي مبالغ الى الحساب التالي الخاص بملف التنفيذ الماثل
AE020260751208000277874
DC-VAC-ACCOUNT: 208- 2026- 3961 - 000277874
بنك الإمارات دبي الوطني Emirates NBD

محاكم دبي DUBAI COURTS — حكومة دبي GOVERNMENT OF DUBAI

الوطن — العدد ٥٠٥٦ تاريخ ٢٠٢٦/٠٨/٢٦

اعلان رقمي للتكليف بالوفاء بالنشر في التنفيذ رقم ٢٠٨ / ٢٠٢٦ / ٤٠١٨ - تنفيذ مدني

المنظورة في دائرة التنفيذ الرابعة عشر رقم ٣٨٩
موضوع التنفيذ : تنفيذ الحكم الصادر في الدعوى رقم ٢٠٢٦/١٢٢٩ مدني جزئي بسداد المبلغ المنفذ به وقدره (٣٢٩٣٤,٥ درهم) ، شاملاً للرسوم والمصاريف و قضايا التنفيذ بالرسوم والغرامات المرتبطة ان وجد .
طالب التنفيذ: كينجز اوتو لتأجير المركبات ش.ذ.م.م
عنوانه : الإمارات-إمارة دبي-بر دبي - دبي-شارع الشيخ زايد-مبنى تاور بلازا-شقة ١٩٠٢ - ٠٥٠٣٤١٩٠٠٤
المطلوب إعلانه : ١- محيط سونيل جاجتياني صفته: منفذ ضده
موضوع الإعلان : قد أقام عليكم الدعوى التنفيذية المذكورة أعلاه والزامكم بتنفيذ ما ورد بالسند التنفيذي وسداد المبلغ المنفذ به وقدره ٢٢٩٤٥,٥ إلى طالب التنفيذ أو خزينة المحكمة بالإضافة إلى سداد الرسوم المقررة وذلك خلال ٧ أيام من تاريخ نشر الإعلان وإلا فإن محكمة التنفيذ ستتخذ الاجراءات القانونية بحقكم.
لسداد المبلغ المنفذ به يتم إيداع أو تحويل أي مبالغ الى الحساب التالي الخاص بملف التنفيذ الماثل
AE730260751208000278827
DC-VAC-ACCOUNT: 208- 2026- 4018 - 000278827
بنك الإمارات دبي الوطني Emirates NBD

محاكم دبي DUBAI COURTS — حكومة دبي GOVERNMENT OF DUBAI

الوطن — العدد ٥٠٥٦ تاريخ ٢٠٢٦/٠٨/٢٦

اعلان رقمي للتكليف بالوفاء بالنشر في التنفيذ رقم ٢٠٧ / ٢٠٢٦ / ١١٠٤ - تنفيذ تجاري

المنظورة في دائرة التنفيذ السابعة عشر رقم ٤٧١
موضوع التنفيذ : تنفيذ الحكم الصادر في الدعوى رقم ٢٠٢٥/٢٣٨٩ تجاري جزئي بسداد المبلغ المنفذ به وقدره (٢٧٢٤٥,٥ درهم) ، شاملاًللرسوم والمصاريف
طالب التنفيذ: رولندا شابي لمقاولات الخدمات الفنية ش.ذ.م.م
عنوانه : الإمارات-إمارة دبي-ديرة-شارع ملك ابوبكر احمد عبيد بن طوق -مبنى A3 - شقة مكتب رقم ١٠١ - دبي - ٠٥٠٥٣٩١١٥٣
المطلوب إعلانه : ١- مقاولات المدينة ش.ذ.م.م صفته: منفذ ضده
موضوع الإعلان : قد أقام عليكم الدعوى التنفيذية المذكورة أعلاه والزامكم بتنفيذ ما ورد بالسند التنفيذي وسداد المبلغ المنفذ به وقدره ٢٨٣٦١ إلى طالب التنفيذ أو خزينة المحكمة بالإضافة إلى سداد الرسوم المقررة وذلك خلال ٧ أيام من تاريخ نشر الإعلان وإلا فإن محكمة التنفيذ ستتخذ الاجراءات القانونية بحقكم.
لسداد المبلغ المنفذ به يتم إيداع أو تحويل أي مبالغ الى الحساب التالي الخاص بملف التنفيذ الماثل
AE090260751208000224107
DC-VAC-ACCOUNT: 207- 2026- 1104 - 000224107
بنك الإمارات دبي الوطني Emirates NBD

محاكم دبي DUBAI COURTS — حكومة دبي GOVERNMENT OF DUBAI

الوطن — العدد ٥٠٥٦ تاريخ ٢٠٢٦/٠٨/٢٦

اعلان رقمي للتكليف بالوفاء بالنشر في التنفيذ رقم ٢٥٣ / ٢٠٢٦ / ٢٠١٧٧ - تنفيذ شيكات

المنظورة في دائرة التنفيذ التاسعة رقم ٢٣٠
موضوع التنفيذ : المطالبة بقيمة الشيك المرتجع رقم (٢٩٤٢٧٥) والصادر عن بنك ابوظبي الاول بقيمة (٧٠٣٢٤,٣٢) درهم ومتبقي مبلغ بقيمة (٦٢٩١٠) درهم ليكون اجمالي مبلغ المطالبه شاملا الرسوم والمصاريف مبلغ بقيمة ٦٤٣٧٧,٥ درهم أربعة و ستون ألف و ثلاثمائة و سبعة و سبعون درهم وخمسون فلس
طالب التنفيذ: بنك دبي الاسلامي (شركة مساهمة عامة)
عنوانه : امارة دبي ديرة ومحله المختار مكتب الثقة للمحاماة والإستشارات القانونية الكائن بالشارقة الخان القصباء برج الهند مكتب١١١١ تليفون رقم ٠٦٥٥٠٥٦٧٧ فاكس ٩٧١٦٥٥٠٥٧٧٨ هاتف متحرك: ٠٥٤٩٩٤٦٦٣٥ - ٠٥٤٩٩٤٦٦٣٥
المطلوب إعلانه : ١- ليال اياد زيتونى صفته: منفذ ضده
موضوع الإعلان : قد أقام عليكم الدعوى التنفيذية المذكورة أعلاه والزامكم بتنفيذ ما ورد بالسند التنفيذي وسداد المبلغ المنفذ به وقدره ٦٤٣٧٧,٥ إلى طالب التنفيذ أو خزينة المحكمة بالإضافة إلى سداد الرسوم المقررة وذلك خلال ٧ أيام من تاريخ نشر الإعلان وإلا فإن محكمة التنفيذ ستتخذ الاجراءات القانونية بحقكم. لسداد المبلغ المنفذ به يتم إيداع أو تحويل أي مبالغ الى الحساب التالي الخاص بملف التنفيذ الماثل
AE330260751208000279062
DC-VAC-ACCOUNT: 253- 2026- 20177 - 000279062
بنك الإمارات دبي الوطني Emirates NBD

محاكم دبي DUBAI COURTS — حكومة دبي GOVERNMENT OF DUBAI

الوطن — العدد ٥٠٥٦ تاريخ ٢٠٢٦/٠٨/٢٦

اعلان رقمي للتكليف بالوفاء بالنشر في التنفيذ رقم ٢٨٢ / ٢٠٢٦ / ٦٢٩٤ - تنفيذ قرار عمالي

المنظورة في دائرة التنفيذ الثامنة عشر رقم ٤٧٣
موضوع التنفيذ : تنفيذ القرار الصادر في الشكوى العمالية رقم MB315418215AE ، بسداد المبلغ المنفذ به وقدره (١٠٤٦١,٥ درهم) ،بالإضافة الى رسوم التنفيذ شامل المعرفة و الابتكار وقدره (٢٣٠ درهم) .
طالب التنفيذ: محمد امين حاجه حسين حاجه حسين
عنوانه : الإمارات-إمارة الشارقة-القاسمية - الشارقة-شارع القاسمية -مبنى سهيل ماجد -شقة ٣٠١-البستان تاور - ٠٥٥٣٤٤١٨٢٧
المطلوب إعلانه : ١- تاكومي لصيانة السيارات ش.ذ.م.م صفته: منفذ ضده
موضوع الإعلان : قد أقام عليكم الدعوى التنفيذية المذكورة أعلاه والزامكم بتنفيذ ما ورد بالسند التنفيذي وسداد المبلغ المنفذ به وقدره ١٠٤٦١,٥ إلى طالب التنفيذ أو خزينة المحكمة بالإضافة إلى سداد الرسوم المقررة وذلك خلال ٧ أيام من تاريخ نشر الإعلان وإلا فإن محكمة التنفيذ ستتخذ الاجراءات القانونية بحقكم.
لسداد المبلغ المنفذ به يتم إيداع أو تحويل أي مبالغ الى الحساب التالي الخاص بملف التنفيذ الماثل
AE640260751208000262790
DC-VAC-ACCOUNT: 282- 2026- 6294 - 000262790
بنك الإمارات دبي الوطني Emirates NBD

محاكم دبي DUBAI COURTS — حكومة دبي GOVERNMENT OF DUBAI

الوطن — العدد ٥٠٥٦ تاريخ ٢٠٢٦/٠٨/٢٦

اعلان رقمي للتكليف بالوفاء بالنشر في التنفيذ رقم ٢٠٧ / ٢٠٢٦ / ٤٠٢٧ - تنفيذ تجاري

المنظورة في دائرة التنفيذ الخامسة عشر رقم ٣٩٧
موضوع التنفيذ : تنفيذ الحكم الصادر في الدعوى رقم ٢٠٢٦ / ١٣٣٣ نزاع تجاري - صغير ، بسداد المبلغ المنفذ به وقدره (١٤٦٨٤,٤٥ درهم) ، شاملا للرسوم والمصاريف
طالب التنفيذ: نيو روماتا للتجارة العامة ش.ذ.م.م
عنوانه : الإمارات-إمارة دبي-القصيص الصناعية الثالثة - بناية عبدالكريم عبدالمجيد شحادة أبو دقة - مكتب رقم ٢٠٦ - ٠٥٢٩٢٦٩٠٥٥
المطلوب إعلانه : ١- فندق لافندر النهده ش.ذ.م.م صفته: منفذ ضده
موضوع الإعلان : قد أقام عليكم الدعوى التنفيذية المذكورة أعلاه والزامكم بتنفيذ ما ورد بالسند التنفيذي وسداد المبلغ المنفذ به وقدره ١٤٦٨٤,٤٥ إلى طالب التنفيذ أو خزينة المحكمة بالإضافة إلى سداد الرسوم المقررة وذلك خلال ٧ أيام من تاريخ نشر الإعلان وإلا فإن محكمة التنفيذ ستتخذ الاجراءات القانونية بحقكم.
لسداد المبلغ المنفذ به يتم إيداع أو تحويل أي مبالغ الى الحساب التالي الخاص بملف التنفيذ الماثل
AE240260751208000274374
DC-VAC-ACCOUNT: 207- 2026- 4027 - 000274374
بنك الإمارات دبي الوطني Emirates NBD

محاكم دبي DUBAI COURTS — حكومة دبي GOVERNMENT OF DUBAI

الوطن — العدد ٥٠٥٦ تاريخ ٢٠٢٦/٠٨/٢٦

اعلان رقمي للتكليف بالوفاء بالنشر في التنفيذ رقم ٢٥٣ / ٢٠٢٥ / ١٧٤٣١ - تنفيذ شيكات

المنظورة في دائرة التنفيذ التاسعة رقم ٢٣٠
موضوع التنفيذ : المطالبة بقيمة الشيك المرتجع رقم (٠٠٠٠٠٣) والصادر عن بنك أبوظبي التجاري بقيمة (٦,٠٠٠).
طالب التنفيذ: دار التمويل ذ.م.م ? فرع دبي
عنوانه : الإمارات-إمارة دبي-بورسعيد - ديره - دبي-شارع طارق بن زياد-مبنى برج نوف -شقة ١٠٠١-بجوار دائرة التنمية الاقتصادية - ٠٥٤٤٦٤٥٨٨٣
المطلوب إعلانه : ١- محمد امتياز محمد نواز صفته: منفذ ضده
موضوع الإعلان : قد أقام عليكم الدعوى التنفيذية المذكورة أعلاه والزامكم بتنفيذ ما ورد بالسند التنفيذي وسداد المبلغ المنفذ به وقدره ٦٤٠٥,٥ إلى طالب التنفيذ أو خزينة المحكمة بالإضافة إلى سداد الرسوم المقررة وذلك خلال ٧ أيام من تاريخ نشر الإعلان وإلا فإن محكمة التنفيذ ستتخذ الاجراءات القانونية بحقكم.
لسداد المبلغ المنفذ به يتم إيداع أو تحويل أي مبالغ الى الحساب التالي الخاص بملف التنفيذ الماثل
AE170260751208000148594
DC-VAC-ACCOUNT: 253- 2025- 17431 - 000148594
بنك الإمارات دبي الوطني Emirates NBD

محاكم دبي DUBAI COURTS — حكومة دبي GOVERNMENT OF DUBAI

الوطن — العدد ٥٠٥٦ تاريخ ٢٠٢٦/٠٨/٢٦

اعلان رقمي للتكليف بالوفاء بالنشر في التنفيذ رقم ٢٠٨ / ٢٠٢٦ / ٣٢٤١ - تنفيذ مدني

المنظورة في دائرة التنفيذ الرابعة عشر رقم ٣٨٩
موضوع التنفيذ : تنفيذ الحكم الصادر في الدعوى رقم ١١ / ٢٠٢٥ / ٢٩٩٥ مدني جزئي ، والمعدل بالاستئناف رقم ٣٠٠ / ٢٠٢٦ / ٦٥ استئناف مدني , بسداد المبلغ المنفذ به وقدره (١٢١٣٢٠,٥ درهم) ، شاملاً للرسوم والمصاريف
طالب التنفيذ: اولاوالى ابيديمي اوجونوال
عنوانه : الإمارات-إمارة دبي-أم هريرالثانية - دبي-شارع الرياض-مبنى مجمع محكمة التمييز-شقة ٣٠٨-٣٠٩ - بجوار مبنى محاكم دبي - ٠٥٠٤٠٤١٨٥٣
المطلوب إعلانه : ١- هوريزون لينك انترناشيونال لخدمات متابعة المعاملات ش.ذ.م.م صفته: منفذ ضده
موضوع الإعلان : قد أقام عليكم الدعوى التنفيذية المذكورة أعلاه والزامكم بتنفيذ ما ورد بالسند التنفيذي وسداد المبلغ المنفذ به وقدره ١٢١٣٢٠,٥ إلى طالب التنفيذ أو خزينة المحكمة بالإضافة إلى سداد الرسوم المقررة وذلك خلال ٧ أيام من تاريخ نشر الإعلان وإلا فإن محكمة التنفيذ ستتخذ الاجراءات القانونية بحقكم.
لسداد المبلغ المنفذ به يتم إيداع أو تحويل أي مبالغ الى الحساب التالي الخاص بملف التنفيذ الماثل
AE220260751208000263061
DC-VAC-ACCOUNT: 208- 2026- 3241 - 000263061
بنك الإمارات دبي الوطني Emirates NBD

محاكم دبي DUBAI COURTS — حكومة دبي GOVERNMENT OF DUBAI

الوطن — العدد ٥٠٥٦ تاريخ ٢٠٢٦/٠٨/٢٦

إعلان رقمي لقرار مُسبب بالنشر في التنفيذ رقم ٢٥٣ / ٢٠٢٦ / ٦٩٥٨ - تنفيذ شيكات

المنظورة في دائرة التنفيذ التاسعة رقم ٢٣٠
موضوع التنفيذ : المطالبة بقيمة الشيك المرتجع رقم (٠٨٨٤٩١) والصادر عن (بنك ابو ظبي الاول) بقيمة (٣٥٩٠٩,٥).
طالب التنفيذ: الاء جمال فريد علي الموازى
عنوانه : الإمارات-إمارة الشارقة-المجاز - بناء عبد العزيز الماجد - شقه رقم ٩٠٣ - ٠٥٥٥٥٠٩٢٢٤
المطلوب إعلانه : ١- محمود مجدى امين مرعى ماضى صفته: منفذ ضده
موضوع الإعلان : قررت محاكم دبي الابتدائية إعلانكم بالقرار المُسبب الصادر بتاريخ ٠٧-٠٧-٢٠٢٦ للإطلاع على تفاصيل القرار لابد مناستخدام خدمات محاكم دبي الالكترونية والذكية.

محاكم دبي DUBAI COURTS — حكومة دبي GOVERNMENT OF DUBAI

الوطن — العدد ٥٠٥٦ تاريخ ٢٠٢٦/٠٨/٢٦

اعلان رقمي للتكليف بالوفاء بالنشر في التنفيذ رقم ٢٥٣ / ٢٠٢٥ / ١٠٤٦٤ - تنفيذ شيكات

المنظورة في دائرة التنفيذ الثامنة عشر رقم ٤٧٣
موضوع التنفيذ : المطالبة بقيمة الشيك المرتجع رقم (٠٠٠٠٣٤) والصادر عن بنك دبي التجاري بقيمة (٨٣٠٠٠ درهم).
طالب التنفيذ: دار للتمويل ذ.م.م ? فرع دبي
عنوانه : الإمارات-إمارة دبي-بورسعيد - ديره - دبي-شارع طارق بن زياد-مبنى برج نوف-شقة ب١٠ مكتب ١٠٠١-دائرة التنمية الاقتصادية - ٠٥٠٨٨٣٨٨٧٣
المطلوب إعلانه : ١- ريشارد لى بسرا جر صفته: منفذ ضده
موضوع الإعلان : قد أقام عليكم الدعوى التنفيذية المذكورة أعلاه والزامكم بتنفيذ ما ورد بالسند التنفيذي وسداد المبلغ المنفذ به وقدره ٨٤٨٦٩,٥ إلى طالب التنفيذ أو خزينة المحكمة بالإضافة إلى سداد الرسوم المقررة وذلك خلال ٧ أيام من تاريخ نشر الإعلان وإلا فإن محكمة التنفيذ

الإعلانات

الوطن
العدد ٥٠٥٦ تاريخ ٢٠٢٦/٠٨/٢٦

شهادة بالتأشير في السجل التجاري بإنحلال شركة

اسم الشركة: ان اي ايه للسياحة ش.ذ.م.م
رقم الرخصة : ١٤٧٧٠٧٩
العنوان: مكتب رقم 19 - M2 كابيتال يونايتد - «ش.ذ.م.م» - ديره المطينة
الشكل القانوني: ذات مسؤولية محدودة
رقم القيد بالسجل التجاري: ٢٥٤٤١٢٦
اسم المصفي: ان بي ان لمراجعة الحسابات ش.ذ.م.م
بموجب هذا تعلن دائرة الاقتصاد والسياحة في دبي بأنه قد تم التأشير في السجل التجاري لديها بإنحلال الشركة المذكوره اعلاه وبتعيين المصفي المذكور اعلاه للقيام بتصفية الشركة محاكم دبي.
تاريخ القرار: ٢٤ / ٠٨ / ٢٠٢٦ تاريخ تصديق القرار: ٢٤ / ٠٨ / ٢٠٢٦
وعلى من لديه اي اعتراض او مطالبة التقدم الى المصفي المعين في العنوان التالي مصطحبا معه كافة المستندات والاوراق الثبوتية وذلك في خلال ٤٥ يوما من تاريخ نشر هذا الإعلان.
العنوان: مكتب رقم ٤٠٤ ملك مجموعة سلطان للإستثمار ش.ذ.م.م - بورسعيد
الهاتف: الفاكس :

دائرة الاقتصاد والسياحة

الوطن
العدد ٥٠٥٦ تاريخ ٢٠٢٦/٠٨/٢٦

شهادة بالتأشير في السجل التجاري بتعيين مصفي

اسم الشركة: ان اي ايه للسياحة ش.ذ.م.م
رقم الرخصة : ١٤٧٧٠٧٩
العنوان: مكتب رقم 19 - M2 كابيتال يونايتد - «ش.ذ.م.م» - ديره المطينة
الشكل القانوني: ذات مسؤولية محدودة
رقم القيد بالسجل التجاري: ٢٥٤٤١٢٦
اسم المصفي: ان بي ان لمراجعة الحسابات ش.ذ.م.م
بموجب هذا تعلن دائرة الاقتصاد والسياحة في دبي بأنه قد تم التأشير في السجل التجاري لديها بإنحلال الشركة المذكوره اعلاه وبتعيين المصفي المذكور اعلاه للقيام بتصفية الشركة محاكم دبي.
تاريخ القرار: ٢٤ / ٠٨ / ٢٠٢٦ تاريخ تصديق القرار: ٢٤ / ٠٨ / ٢٠٢٦
وعلى من لديه اي اعتراض او مطالبة التقدم الى المصفي المعين في العنوان التالي مصطحبا معه كافة المستندات والاوراق الثبوتية وذلك في خلال ٤٥ يوما من تاريخ نشر هذا الإعلان.
العنوان: مكتب رقم ٤٠٤ ملك مجموعة سلطان للإستثمار ش.ذ.م.م - بورسعيد
الهاتف: الفاكس :

دائرة الاقتصاد والسياحة

الوطن
العدد ٥٠٥٦ تاريخ ٢٠٢٦/٠٨/٢٦

شهادة بالتأشير في السجل التجاري بإنحلال شركة

اسم الشركة: ستار كوتش لتجارة السلع بالجملة ش.ذ.م.م
رقم الرخصة : ١٠٠٩٨٩٨ العنوان: مكتب رقم ٩٠٤ ملك بنك الإمارات دبي الوطني «ش.م.ع» - ديره - السبخة
الشكل القانوني: ذات مسؤولية محدودة
رقم القيد بالسجل التجاري: ١٦٥٩٦٥٤
اسم المصفي: السويدي لتدقيق الحسابات ش.ذ.م.م
بموجب هذا تعلن دائرة الاقتصاد والسياحة في دبي بأنه قد تم التأشير في السجل التجاري لديها بإنحلال الشركة المذكوره اعلاه وبتعيين المصفي المذكور اعلاه للقيام بتصفية الشركة محاكم دبي.
تاريخ القرار: ١٨ / ٠٨ / ٢٠٢٦ تاريخ تصديق القرار: ١٨ / ٠٨ / ٢٠٢٦
وعلى من لديه اي اعتراض او مطالبة التقدم الى المصفي المعين في العنوان التالي مصطحبا معه كافة المستندات والاوراق الثبوتية وذلك في خلال ٤٥ يوما من تاريخ نشر هذا الإعلان.
العنوان: مكتب رقم ٧٠٣ - ملك محمد سعيد خلف الغيث - بور سعيد - ديرة
الهاتف: ٢٢٨٨٩٨٢-٠٤-٩٧١ الفاكس:

دائرة الاقتصاد والسياحة

الوطن
العدد ٥٠٥٦ تاريخ ٢٠٢٦/٠٨/٢٦

شهادة بالتأشير في السجل التجاري بتعيين مصفي

اسم الشركة: ستار كوتش لتجارة السلع بالجملة ش.ذ.م.م
رقم الرخصة : ١٠٠٩٨٩٨ العنوان: مكتب رقم ٩٠٤ ملك بنك الإمارات دبي الوطني «ش.م.ع» - ديره - السبخة
الشكل القانوني: ذات مسؤولية محدودة
رقم القيد بالسجل التجاري: ١٦٥٩٦٥٤
اسم المصفي: السويدي لتدقيق الحسابات ش.ذ.م.م
بموجب هذا تعلن دائرة الاقتصاد والسياحة في دبي بأنه قد تم التأشير في السجل التجاري لديها بإنحلال الشركة المذكوره اعلاه وبتعيين المصفي المذكور اعلاه للقيام بتصفية الشركة محاكم دبي.
تاريخ القرار: ١٨ / ٠٨ / ٢٠٢٦ تاريخ تصديق القرار: ١٨ / ٠٨ / ٢٠٢٦
وعلى من لديه اي اعتراض او مطالبة التقدم الى المصفي المعين في العنوان التالي مصطحبا معه كافة المستندات والاوراق الثبوتية وذلك في خلال ٤٥ يوما من تاريخ نشر هذا الإعلان.
العنوان: مكتب رقم ٧٠٣ - ملك محمد سعيد خلف الغيث - بور سعيد - ديرة
الهاتف: ٢٢٨٨٩٨٢-٠٤-٩٧١ الفاكس:

دائرة الاقتصاد والسياحة

الوطن
العدد ٥٠٥٦ تاريخ ٢٠٢٦/٠٨/٢٦

شهادة بالتأشير في السجل التجاري بإنحلال شركة

اسم الشركة: كينين للتجارة ذ.م.م
رقم الرخصة : ١٥٧٤٨٢٤ العنوان: مكتب رقم 624 - G01 ملك نياز أحمد ميمون محمد هاشم ميمون - مجمع دبي للإستثمار الأولى
الشكل القانوني: ذات مسؤولية محدودة
رقم القيد بالسجل التجاري: ٢٧٥٣٢٦٤
اسم المصفي: ان بي ان لمراجعة الحسابات ش.ذ.م.م
بموجب هذا تعلن دائرة الاقتصاد والسياحة في دبي بأنه قد تم التأشير في السجل التجاري لديها بإنحلال الشركة المذكوره اعلاه وبتعيين المصفي المذكور اعلاه للقيام بتصفية الشركة محاكم دبي.
تاريخ القرار: ١٨ / ٠٨ / ٢٠٢٦ تاريخ تصديق القرار: ١٨ / ٠٨ / ٢٠٢٦
وعلى من لديه اي اعتراض او مطالبة التقدم الى المصفي المعين في العنوان التالي مصطحبا معه كافة المستندات والاوراق الثبوتية وذلك في خلال ٤٥ يوما من تاريخ نشر هذا الإعلان.
العنوان: مكتب رقم ٤٠٤ ملك مجموعة سلطان للإستثمار ش.ذ.م.م - بورسعيد
الهاتف: الفاكس :

دائرة الاقتصاد والسياحة

الوطن
العدد ٥٠٥٦ تاريخ ٢٠٢٦/٠٨/٢٦

شهادة بالتأشير في السجل التجاري بتعيين مصفي

اسم الشركة: كينين للتجارة ذ.م.م
رقم الرخصة : ١٥٧٤٨٢٤ العنوان: مكتب رقم 624 - G01 ملك نياز أحمد ميمون محمد هاشم ميمون - مجمع دبي للإستثمار الأولى
الشكل القانوني: ذات مسؤولية محدودة
رقم القيد بالسجل التجاري: ٢٧٥٣٢٦٤
اسم المصفي: ان بي ان لمراجعة الحسابات ش.ذ.م.م
بموجب هذا تعلن دائرة الاقتصاد والسياحة في دبي بأنه قد تم التأشير في السجل التجاري لديها بإنحلال الشركة المذكوره اعلاه وبتعيين المصفي المذكور اعلاه للقيام بتصفية الشركة محاكم دبي.
تاريخ القرار: ١٨ / ٠٨ / ٢٠٢٦ تاريخ تصديق القرار: ١٨ / ٠٨ / ٢٠٢٦
وعلى من لديه اي اعتراض او مطالبة التقدم الى المصفي المعين في العنوان التالي مصطحبا معه كافة المستندات والاوراق الثبوتية وذلك في خلال ٤٥ يوما من تاريخ نشر هذا الإعلان.
العنوان: مكتب رقم ٤٠٤ ملك مجموعة سلطان للإستثمار ش.ذ.م.م - بورسعيد
الهاتف: الفاكس :

دائرة الاقتصاد والسياحة

الوطن
العدد ٥٠٥٦ تاريخ ٢٠٢٦/٠٨/٢٦

شهادة بالتأشير في السجل التجاري بإنحلال شركة

اسم الشركة: ام يو اس للنقليات ش.ذ.م.م
رقم الرخصة : ١٥٠٥٤٦٥ العنوان: مكتب رقم ٤٠٢ - ٢٠٣ - ملك عبدالرحمن محمد راشد الشارد - النهدة الأولى
الشكل القانوني: شركة ذات مسؤولية محدودة - الشخص الواحد «ذ.م.م»
رقم القيد بالسجل التجاري: ٢٦٠٣٥٩٥
اسم المصفي: ايه & ام الانصاري لتدقيق الحسابات ش.ذ.م.م
بموجب هذا تعلن دائرة الاقتصاد والسياحة في دبي بأنه قد تم التأشير في السجل التجاري لديها بإنحلال الشركة المذكوره اعلاه وبتعيين المصفي المذكور اعلاه للقيام بتصفية الشركة محاكم دبي.
تاريخ القرار: ٢٤ / ٠٨ / ٢٠٢٦ تاريخ تصديق القرار: ٢٤ / ٠٨ / ٢٠٢٦
وعلى من لديه اي اعتراض او مطالبة التقدم الى المصفي المعين في العنوان التالي مصطحبا معه كافة المستندات والاوراق الثبوتية وذلك في خلال ٤٥ يوما من تاريخ نشر هذا الإعلان. العنوان: مكتب رقم ١ - ٢٩٠٣ ملك سمو الشيخ هزاع بن زايد بن سلطان آل نهيان - المركز التجاري الأول
الهاتف: ٢٩٥٥٥٨٢-٤-٩٧١ الفاكس : ٢٩٥٥٥٩٨-٤-٩٧١

دائرة الاقتصاد والسياحة

الوطن
العدد ٥٠٥٦ تاريخ ٢٠٢٦/٠٨/٢٦

شهادة بالتأشير في السجل التجاري بتعيين مصفي

اسم الشركة: ام يو اس للنقليات ش.ذ.م.م
رقم الرخصة : ١٥٠٥٤٦٥ العنوان: مكتب رقم ٤٠٢ - ٢٠٣ - ملك عبدالرحمن محمد راشد الشارد - النهدة الأولى
الشكل القانوني: شركة ذات مسؤولية محدودة - الشخص الواحد «ذ.م.م»
رقم القيد بالسجل التجاري: ٢٦٠٣٥٩٥
اسم المصفي: ايه & ام الانصاري لتدقيق الحسابات ش.ذ.م.م
بموجب هذا تعلن دائرة الاقتصاد والسياحة في دبي بأنه قد تم التأشير في السجل التجاري لديها بإنحلال الشركة المذكوره اعلاه وبتعيين المصفي المذكور اعلاه للقيام بتصفية الشركة محاكم دبي.
تاريخ القرار: ٢٤ / ٠٨ / ٢٠٢٦ تاريخ تصديق القرار: ٢٤ / ٠٨ / ٢٠٢٦
وعلى من لديه اي اعتراض او مطالبة التقدم الى المصفي المعين في العنوان التالي مصطحبا معه كافة المستندات والاوراق الثبوتية وذلك في خلال ٤٥ يوما من تاريخ نشر هذا الإعلان. العنوان: مكتب رقم ١ - ٢٩٠٣ ملك سمو الشيخ هزاع بن زايد بن سلطان آل نهيان - المركز التجاري الأول
الهاتف: ٢٩٥٥٥٨٢-٤-٩٧١ الفاكس : ٢٩٥٥٥٩٨-٤-٩٧١

دائرة الاقتصاد والسياحة

الوطن
العدد ٥٠٥٦ تاريخ ٢٠٢٦/٠٨/٢٦

شهادة بالتأشير في السجل التجاري بإنحلال شركة

اسم الشركة: ايه ام جي برفورمانس لتصليح السيارات ذ.م.م
رقم الرخصة : ٩١٢٤٥٢ العنوان: مستودع رقم ٢ - ملك مؤسسة دبي العقارية - بردبي - القوز الصناعية الأولى
الشكل القانوني: ذات مسؤولية محدودة
رقم القيد بالسجل التجاري: ١٧٤٠٩٨٩
اسم المصفي: ان بي ان لمراجعة الحسابات ش.ذ.م.م
بموجب هذا تعلن دائرة الاقتصاد والسياحة في دبي بأنه قد تم التأشير في السجل التجاري لديها بإنحلال الشركة المذكوره اعلاه وبتعيين المصفي المذكور اعلاه للقيام بتصفية الشركة محاكم دبي.
تاريخ القرار: ٢٤ / ٠٨ / ٢٠٢٦ تاريخ تصديق القرار: ٢٤ / ٠٨ / ٢٠٢٦
وعلى من لديه اي اعتراض او مطالبة التقدم الى المصفي المعين في العنوان التالي مصطحبا معه كافة المستندات والاوراق الثبوتية وذلك في خلال ٤٥ يوما من تاريخ نشر هذا الإعلان.
العنوان: مكتب رقم ٤٠٤ ملك مجموعة سلطان للإستثمار ش.ذ.م.م - بورسعيد
الهاتف: الفاكس :

دائرة الاقتصاد والسياحة

الوطن
العدد ٥٠٥٦ تاريخ ٢٠٢٦/٠٨/٢٦

شهادة بالتأشير في السجل التجاري بتعيين مصفي

اسم الشركة: ايه ام جي برفورمانس لتصليح السيارات ذ.م.م
رقم الرخصة : ٩١٢٤٥٢ العنوان: مستودع رقم ٢ - ملك مؤسسة دبي العقارية - بردبي - القوز الصناعية الأولى
الشكل القانوني: ذات مسؤولية محدودة
رقم القيد بالسجل التجاري: ١٧٤٠٩٨٩
اسم المصفي: ان بي ان لمراجعة الحسابات ش.ذ.م.م
بموجب هذا تعلن دائرة الاقتصاد والسياحة في دبي بأنه قد تم التأشير في السجل التجاري لديها بإنحلال الشركة المذكوره اعلاه وبتعيين المصفي المذكور اعلاه للقيام بتصفية الشركة محاكم دبي.
تاريخ القرار: ٢٤ / ٠٨ / ٢٠٢٦ تاريخ تصديق القرار: ٢٤ / ٠٨ / ٢٠٢٦
وعلى من لديه اي اعتراض او مطالبة التقدم الى المصفي المعين في العنوان التالي مصطحبا معه كافة المستندات والاوراق الثبوتية وذلك في خلال ٤٥ يوما من تاريخ نشر هذا الإعلان.
العنوان: مكتب رقم ٤٠٤ ملك مجموعة سلطان للإستثمار ش.ذ.م.م - بورسعيد
الهاتف: الفاكس :

دائرة الاقتصاد والسياحة

الوطن
العدد ٥٠٥٦ تاريخ ٢٠٢٦/٠٨/٢٦

شهادة بالتأشير في السجل التجاري بإنحلال شركة

اسم الشركة: بادل غراوند لإدارة الأندية والمنشآت ش.ذ.م.م
رقم الرخصة : ٩٢٣٩٦١
العنوان: مكتب ١٠٣ ملك خالد سالم مصبح المهيري - البرشاء الأولى
الشكل القانوني: ذات مسؤولية محدودة
رقم القيد بالسجل التجاري: ١٥٣١٦٣٦
اسم المصفي: اتش ايه ام لتدقيق الحسابات
بموجب هذا تعلن دائرة الاقتصاد والسياحة في دبي بأنه قد تم التأشير في السجل التجاري لديها بإنحلال الشركة المذكوره اعلاه وبتعيين المصفي المذكور اعلاه للقيام بتصفية الشركة محاكم دبي.
تاريخ القرار: ١٧ / ٠٨ / ٢٠٢٦ تاريخ تصديق القرار: ١٧ / ٠٨ / ٢٠٢٦
وعلى من لديه اي اعتراض او مطالبة التقدم الى المصفي المعين في العنوان التالي مصطحبا معه كافة المستندات والاوراق الثبوتية وذلك في خلال ٤٥ يوما من تاريخ نشر هذا الإعلان. العنوان: مكتب رقم ٩١٤ ملك مؤسسة محمد بن راشد لدعم مشاريع الشباب - ديرة - بورسعيد
الهاتف: ٢٩٧٣٠٦٠-٤-٩٧١ الفاكس : ٢٩٧٣٠٧١-٤-٩٧١

دائرة الاقتصاد والسياحة

الوطن
العدد ٥٠٥٦ تاريخ ٢٠٢٦/٠٨/٢٦

شهادة بالتأشير في السجل التجاري بتعيين مصفي

اسم الشركة: بادل غراوند لإدارة الأندية والمنشآت ش.ذ.م.م
رقم الرخصة : ٩٢٣٩٦١
العنوان: مكتب ١٠٣ ملك خالد سالم مصبح المهيري - البرشاء الأولى
الشكل القانوني: ذات مسؤولية محدودة
رقم القيد بالسجل التجاري: ١٥٣١٦٣٦
اسم المصفي: اتش ايه ام لتدقيق الحسابات
بموجب هذا تعلن دائرة الاقتصاد والسياحة في دبي بأنه قد تم التأشير في السجل التجاري لديها بإنحلال الشركة المذكوره اعلاه وبتعيين المصفي المذكور اعلاه للقيام بتصفية الشركة محاكم دبي.
تاريخ القرار: ١٧ / ٠٨ / ٢٠٢٦ تاريخ تصديق القرار: ١٧ / ٠٨ / ٢٠٢٦
وعلى من لديه اي اعتراض او مطالبة التقدم الى المصفي المعين في العنوان التالي مصطحبا معه كافة المستندات والاوراق الثبوتية وذلك في خلال ٤٥ يوما من تاريخ نشر هذا الإعلان. العنوان: مكتب رقم ٩١٤ ملك مؤسسة محمد بن راشد لدعم مشاريع الشباب - ديرة - بورسعيد
الهاتف: ٢٩٧٣٠٦٠-٤-٩٧١ الفاكس : ٢٩٧٣٠٧١-٤-٩٧١

دائرة الاقتصاد والسياحة

الوطن
العدد ٥٠٥٦ تاريخ ٢٠٢٦/٠٨/٢٦

شهادة بالتأشير في السجل التجاري بإنحلال شركة

اسم الشركة: ريتشموند نورفولك للتجارة العامة ش.ذ.م.م
رقم الرخصة : ١٢٨٤٦٥٣ العنوان: مكتب رقم ٠٩٦ - ٤٠٧ - ملك الشيخ سهيل مكتوم جمعة آل مكتوم - ديرة - بور سعيد
الشكل القانوني: شركة ذات مسؤولية محدودة - الشخص الواحد «ذ.م.م»
رقم القيد بالسجل التجاري: ٢١٧٦٧٤٩
اسم المصفي: اكسل للمحاسبة والتدقيق
بموجب هذا تعلن دائرة الاقتصاد والسياحة في دبي بأنه قد تم التأشير في السجل التجاري لديها بإنحلال الشركة المذكوره اعلاه وبتعيين المصفي المذكور اعلاه للقيام بتصفية الشركة محاكم دبي.
تاريخ القرار: ١٤ / ٠٨ / ٢٠٢٦ تاريخ تصديق القرار: ١٤ / ٠٨ / ٢٠٢٦
وعلى من لديه اي اعتراض او مطالبة التقدم الى المصفي المعين في العنوان التالي مصطحبا معه كافة المستندات والاوراق الثبوتية وذلك في خلال ٤٥ يوما من تاريخ نشر هذا الإعلان. العنوان: مكتب رقم ١٦٠٢ ملك فخر الدين بروبيرتيز ليمتد - بردبي - برج خليفة
الهاتف: ٤٣٢٢٢٥١-٤-٩٧١ الفاكس: ٣٦٠٩٦٨٩-٤-٩٧١

دائرة الاقتصاد والسياحة

الوطن
العدد ٥٠٥٦ تاريخ ٢٠٢٦/٠٨/٢٦

شهادة بالتأشير في السجل التجاري بتعيين مصفي

اسم الشركة: ريتشموند نورفولك للتجارة العامة ش.ذ.م.م
رقم الرخصة : ١٢٨٤٦٥٣ العنوان: مكتب رقم ٠٩٦ - ٤٠٧ - ملك الشيخ سهيل مكتوم جمعة آل مكتوم - ديرة - بور سعيد
الشكل القانوني: شركة ذات مسؤولية محدودة - الشخص الواحد «ذ.م.م»
رقم القيد بالسجل التجاري: ٢١٧٦٧٤٩
اسم المصفي: اكسل للمحاسبة والتدقيق
بموجب هذا تعلن دائرة الاقتصاد والسياحة في دبي بأنه قد تم التأشير في السجل التجاري لديها بإنحلال الشركة المذكوره اعلاه وبتعيين المصفي المذكور اعلاه للقيام بتصفية الشركة محاكم دبي.
تاريخ القرار: ١٤ / ٠٨ / ٢٠٢٦ تاريخ تصديق القرار: ١٤ / ٠٨ / ٢٠٢٦
وعلى من لديه اي اعتراض او مطالبة التقدم الى المصفي المعين في العنوان التالي مصطحبا معه كافة المستندات والاوراق الثبوتية وذلك في خلال ٤٥ يوما من تاريخ نشر هذا الإعلان. العنوان: مكتب رقم ١٦٠٢ ملك فخر الدين بروبيرتيز ليمتد - بردبي - برج خليفة
الهاتف: ٤٣٢٢٢٥١-٤-٩٧١ الفاكس: ٣٦٠٩٦٨٩-٤-٩٧١

دائرة الاقتصاد والسياحة

الوطن
العدد ٥٠٥٦ تاريخ ٢٠٢٦/٠٨/٢٦

شهادة بالتأشير في السجل التجاري بإنحلال شركة

اسم الشركة: لنتك لتجارة أدوات الإنارة ولوازمها شركة الشخص الواحد ذ.م.م
رقم الرخصة : ١١٩١٠٣٨ العنوان: مكتب رقم ١٠١٢ - ٠١٣٣ - ملك حمد سهيل عويضة الخييلي - الصفوح الثانية
الشكل القانوني: شركة ذات مسؤولية محدودة - الشخص الواحد «ذ.م.م»
رقم القيد بالسجل التجاري: ١٩٨٩٩٧٨
اسم المصفي: اتش ايه ام لتدقيق الحسابات
بموجب هذا تعلن دائرة الاقتصاد والسياحة في دبي بأنه قد تم التأشير في السجل التجاري لديها بإنحلال الشركة المذكوره اعلاه وبتعيين المصفي المذكور اعلاه للقيام بتصفية الشركة محاكم دبي.
تاريخ القرار: ٢١ / ٠٨ / ٢٠٢٦ تاريخ تصديق القرار: ٢١ / ٠٨ / ٢٠٢٦
وعلى من لديه اي اعتراض او مطالبة التقدم الى المصفي المعين في العنوان التالي مصطحبا معه كافة المستندات والاوراق الثبوتية وذلك في خلال ٤٥ يوما من تاريخ نشر هذا الإعلان. العنوان: مكتب رقم ٩١٤ ملك مؤسسة محمد بن راشد لدعم مشاريع الشباب - ديرة - بورسعيد
الهاتف: ٢٩٧٣٠٦٠-٤-٩٧١ الفاكس : ٢٩٧٣٠٧١-٤-٩٧١

دائرة الاقتصاد والسياحة

الوطن
العدد ٥٠٥٦ تاريخ ٢٠٢٦/٠٨/٢٦

شهادة بالتأشير في السجل التجاري بتعيين مصفي

اسم الشركة: لنتك لتجارة أدوات الإنارة ولوازمها شركة الشخص الواحد ذ.م.م
رقم الرخصة : ١١٩١٠٣٨ العنوان: مكتب رقم ١٠١٢ - ٠١٣٣ - ملك حمد سهيل عويضة الخييلي - الصفوح الثانية
الشكل القانوني: شركة ذات مسؤولية محدودة - الشخص الواحد «ذ.م.م»
رقم القيد بالسجل التجاري: ١٩٨٩٩٧٨
اسم المصفي: اتش ايه ام لتدقيق الحسابات
بموجب هذا تعلن دائرة الاقتصاد والسياحة في دبي بأنه قد تم التأشير في السجل التجاري لديها بإنحلال الشركة المذكوره اعلاه وبتعيين المصفي المذكور اعلاه للقيام بتصفية الشركة محاكم دبي.
تاريخ القرار: ٢١ / ٠٨ / ٢٠٢٦ تاريخ تصديق القرار: ٢١ / ٠٨ / ٢٠٢٦
وعلى من لديه اي اعتراض او مطالبة التقدم الى المصفي المعين في العنوان التالي مصطحبا معه كافة المستندات والاوراق الثبوتية وذلك في خلال ٤٥ يوما من تاريخ نشر هذا الإعلان. العنوان: مكتب رقم ٩١٤ ملك مؤسسة محمد بن راشد لدعم مشاريع الشباب - ديرة - بورسعيد
الهاتف: ٢٩٧٣٠٦٠-٤-٩٧١ الفاكس : ٢٩٧٣٠٧١-٤-٩٧١

دائرة الاقتصاد والسياحة

الوطن
العدد ٥٠٥٦ تاريخ ٢٠٢٦/٠٨/٢٦

شهادة بالتأشير في السجل التجاري بإنحلال شركة

اسم الشركة: هندس أب لإنتاج الأفلام السينمائية ش.ذ.م.م
رقم الرخصة : ١١٠٩٨٨١ العنوان: مكتب رقم ٢٢٠ - ١١٨ - ملك الشيخه مهره أحمد الغرير - القصيص الصناعية الثانية
الشكل القانوني: شركة ذات مسؤولية محدودة - الشخص الواحد «ذ.م.م»
رقم القيد بالسجل التجاري: ٢١١٤٠٣٤
اسم المصفي: كابيتال بلس لمراجعة الحسابات ش.ذ.م.م
بموجب هذا تعلن دائرة الاقتصاد والسياحة في دبي بأنه قد تم التأشير في السجل التجاري لديها بإنحلال الشركة المذكوره اعلاه وبتعيين المصفي المذكور اعلاه للقيام بتصفية الشركة ٢٠٢٦/١/١١٨٣٧٥٠
تاريخ القرار: ١٣ / ٠٨ / ٢٠٢٦ تاريخ تصديق القرار: ١٣ / ٠٨ / ٢٠٢٦
وعلى من لديه اي اعتراض او مطالبة التقدم الى المصفي المعين في العنوان التالي مصطحبا معه كافة المستندات والاوراق الثبوتية وذلك في خلال ٤٥ يوما من تاريخ نشر هذا الإعلان.
العنوان: مكتب رقم ٠٦٠٥ - تيك هوبيت ليمتد - الخليج التجاري
الهاتف: الفاكس :

دائرة الاقتصاد والسياحة

الوطن
العدد ٥٠٥٦ تاريخ ٢٠٢٦/٠٨/٢٦

شهادة بالتأشير في السجل التجاري بتعيين مصفي

اسم الشركة: هندس أب لإنتاج الأفلام السينمائية ش.ذ.م.م
رقم الرخصة : ١١٠٩٨٨١ العنوان: مكتب رقم ٢٢٠ - ١١٨ - ملك الشيخه مهره أحمد الغرير - القصيص الصناعية الثانية
الشكل القانوني: شركة ذات مسؤولية محدودة - الشخص الواحد «ذ.م.م»
رقم القيد بالسجل التجاري: ٢١١٤٠٣٤
اسم المصفي: كابيتال بلس لمراجعة الحسابات ش.ذ.م.م
بموجب هذا تعلن دائرة الاقتصاد والسياحة في دبي بأنه قد تم التأشير في السجل التجاري لديها بإنحلال الشركة المذكوره اعلاه وبتعيين المصفي المذكور اعلاه للقيام بتصفية الشركة ٢٠٢٦/١/١١٨٣٧٥٠
تاريخ القرار: ١٣ / ٠٨ / ٢٠٢٦ تاريخ تصديق القرار: ١٣ / ٠٨ / ٢٠٢٦
وعلى من لديه اي اعتراض او مطالبة التقدم الى المصفي المعين في العنوان التالي مصطحبا معه كافة المستندات والاوراق الثبوتية وذلك في خلال ٤٥ يوما من تاريخ نشر هذا الإعلان.
العنوان: مكتب رقم ٠٦٠٥ - تيك هوبيت ليمتد - الخليج التجاري
الهاتف: الفاكس :

دائرة الاقتصاد والسياحة

الوطن
العدد ٥٠٥٦ تاريخ ٢٠٢٦/٠٨/٢٦

شهادة بالتأشير في السجل التجاري بإنحلال شركة

اسم الشركة: رينيرا لإدارة المشاريع ش.ذ.م.م
رقم الرخصة : ١٢٢٠٧٧٠ العنوان: مكتب ٨٠ - ١٠٣ - ملك شركة تطوير مجمع دبي للإستثمار «ذ.م.م» - مجمع دبي للإستثمار ٢
الشكل القانوني: شركة ذات مسؤولية محدودة - الشخص الواحد «ذ.م.م»
رقم القيد بالسجل التجاري: ٢٠٥٠٢٤٢
اسم المصفي: اتش ايه ام لتدقيق الحسابات
بموجب هذا تعلن دائرة الاقتصاد والسياحة في دبي بأنه قد تم التأشير في السجل التجاري لديها بإنحلال الشركة المذكوره اعلاه وبتعيين المصفي المذكور اعلاه للقيام بتصفية الشركة محاكم دبي.
تاريخ القرار: ٢٠ / ٠٨ / ٢٠٢٦ تاريخ تصديق القرار: ٢٠ / ٠٨ / ٢٠٢٦
وعلى من لديه اي اعتراض او مطالبة التقدم الى المصفي المعين في العنوان التالي مصطحبا معه كافة المستندات والاوراق الثبوتية وذلك في خلال ٤٥ يوما من تاريخ نشر هذا الإعلان. العنوان: مكتب رقم ٩١٤ ملك مؤسسة محمد بن راشد لدعم مشاريع الشباب - ديرة - بورسعيد
الهاتف: ٢٩٧٣٠٦٠-٤-٩٧١ الفاكس : ٢٩٧٣٠٧١-٤-٩٧١

دائرة الاقتصاد والسياحة

الوطن
العدد ٥٠٥٦ تاريخ ٢٠٢٦/٠٨/٢٦

شهادة بالتأشير في السجل التجاري بتعيين مصفي

اسم الشركة: رينيرا لإدارة المشاريع ش.ذ.م.م
رقم الرخصة : ١٢٢٠٧٧٠ العنوان: مكتب ٨٠ - ١٠٣ - ملك شركة تطوير مجمع دبي للإستثمار «ذ.م.م» - مجمع دبي للإستثمار ٢
الشكل القانوني: شركة ذات مسؤولية محدودة - الشخص الواحد «ذ.م.م»
رقم القيد بالسجل التجاري: ٢٠٥٠٢٤٢
اسم المصفي: اتش ايه ام لتدقيق الحسابات
بموجب هذا تعلن دائرة الاقتصاد والسياحة في دبي بأنه قد تم التأشير في السجل التجاري لديها بإنحلال الشركة المذكوره اعلاه وبتعيين المصفي المذكور اعلاه للقيام بتصفية الشركة محاكم دبي.
تاريخ القرار: ٢٠ / ٠٨ / ٢٠٢٦ تاريخ تصديق القرار: ٢٠ / ٠٨ / ٢٠٢٦
وعلى من لديه اي اعتراض او مطالبة التقدم الى المصفي المعين في العنوان التالي مصطحبا معه كافة المستندات والاوراق الثبوتية وذلك في خلال ٤٥ يوما من تاريخ نشر هذا الإعلان. العنوان: مكتب رقم ٩١٤ ملك مؤسسة محمد بن راشد لدعم مشاريع الشباب - ديرة - بورسعيد
الهاتف: ٢٩٧٣٠٦٠-٤-٩٧١ الفاكس : ٢٩٧٣٠٧١-٤-٩٧١

دائرة الاقتصاد والسياحة

الوطن
العدد ٥٠٥٦ تاريخ ٢٠٢٦/٠٨/٢٦

شهادة بالتأشير في السجل التجاري بإنحلال شركة

اسم الشركة: داتريكس ايه اي مينا لتصميم البرامج ذ.م.م
رقم الرخصة : ١٢٣١٥٢٤ العنوان: مكتب 09 / l17 08 / l17 07 / l17 06 / l17
ملك مركز برجمان «ش.ذ.م.م» - منخول
الشكل القانوني: ذات مسؤولية محدودة
رقم القيد بالسجل التجاري: ٢٠٧٠٨٤٥
اسم المصفي: شاكر زينل للمحاسبة القانونية
بموجب هذا تعلن دائرة الاقتصاد والسياحة في دبي بأنه قد تم التأشير في السجل التجاري لديها بإنحلال الشركة المذكوره اعلاه وبتعيين المصفي المذكور اعلاه للقيام بتصفية الشركة محاكم دبي.
تاريخ القرار: ١٣ / ٠٨ / ٢٠٢٦ تاريخ تصديق القرار: ١٣ / ٠٨ / ٢٠٢٦
وعلى من لديه اي اعتراض او مطالبة التقدم الى المصفي المعين في العنوان التالي مصطحبا معه كافة المستندات والاوراق الثبوتية وذلك في خلال ٤٥ يوما من تاريخ نشر هذا الإعلان.
العنوان: مكتب رقم٤٠١ ملك زين أبوبكر محمد الزبيدي - ديرة - بور سعيد
الهاتف: ٢٢٠٤٦٦٠-٤-٩٧١ الفاكس: ٢٩٥٩١٥٥-٤-٩٧١

دائرة الاقتصاد والسياحة

الوطن
العدد ٥٠٥٦ تاريخ ٢٠٢٦/٠٨/٢٦

شهادة بالتأشير في السجل التجاري بتعيين مصفي

اسم الشركة: داتريكس ايه اي مينا لتصميم البرامج ذ.م.م
رقم الرخصة : ١٢٣١٥٢٤ العنوان: مكتب 09 / l17 08 / l17 07 / l17 06 / l17
ملك مركز برجمان «ش.ذ.م.م» - منخول
الشكل القانوني: ذات مسؤولية محدودة
رقم القيد بالسجل التجاري: ٢٠٧٠٨٤٥
اسم المصفي: شاكر زينل للمحاسبة القانونية
بموجب هذا تعلن دائرة الاقتصاد والسياحة في دبي بأنه قد تم التأشير في السجل التجاري لديها بإنحلال الشركة المذكوره اعلاه وبتعيين المصفي المذكور اعلاه للقيام بتصفية الشركة محاكم دبي.
تاريخ القرار: ١٣ / ٠٨ / ٢٠٢٦ تاريخ تصديق القرار: ١٣ / ٠٨ / ٢٠٢٦
وعلى من لديه اي اعتراض او مطالبة التقدم الى المصفي المعين في العنوان التالي مصطحبا معه كافة المستندات والاوراق الثبوتية وذلك في خلال ٤٥ يوما من تاريخ نشر هذا الإعلان.
العنوان: مكتب رقم٤٠١ ملك زين أبوبكر محمد الزبيدي - ديرة - بور سعيد
الهاتف: ٢٢٠٤٦٦٠-٤-٩٧١ الفاكس: ٢٩٥٩١٥٥-٤-٩٧١

دائرة الاقتصاد والسياحة

الوطن
العدد ٥٠٥٦ تاريخ ٢٠٢٦/٠٨/٢٦

شهادة بالتأشير في السجل التجاري بإنحلال شركة

اسم الشركة: جيه بي اي لخدمات إدارة المشاريع ذ.م.م
رقم الرخصة : ١٢٢٩٢٨٨ العنوان: مكتب رقم 28 - A ملك محمد شعيب محمد اسلم - بردبي - الخليج التجاري
الشكل القانوني: شركة ذات مسؤولية محدودة - الشخص الواحد «ذ.م.م»
رقم القيد بالسجل التجاري: ٢٦٥٢١٣٧
اسم المصفي: اتش ايه ام لتدقيق الحسابات
بموجب هذا تعلن دائرة الاقتصاد والسياحة في دبي بأنه قد تم التأشير في السجل التجاري لديها بإنحلال الشركة المذكوره اعلاه وبتعيين المصفي المذكور اعلاه للقيام بتصفية الشركة محاكم دبي.
تاريخ القرار: ١٤ / ٠٥ / ٢٠٢٦ تاريخ تصديق القرار: ١٤ / ٠٥ / ٢٠٢٦
وعلى من لديه اي اعتراض او مطالبة التقدم الى المصفي المعين في العنوان التالي مصطحبا معه كافة المستندات والاوراق الثبوتية وذلك في خلال ٤٥ يوما من تاريخ نشر هذا الإعلان. العنوان: مكتب رقم ٩١٤ ملك مؤسسة محمد بن راشد لدعم مشاريع الشباب - ديرة - بورسعيد
الهاتف: ٢٩٧٣٠٦٠-٤-٩

الإعلانات

دائرة القضاء
JUDICIAL DEPARTMENT
GOVERNMENT OF SHARJAH
حكومة الشارقة

الوطن العدد ٥٠٥٦ تاريخ ٢٠٢٦/٠٨/٢٦

إعلان السند التنفيذي بالنشر
في القضية رقم: ٢٦٤١ لسنة ٢٠٢٦ تنفيذ مدني

إلى المطلوب إعلانه «المُنفذ ضده»/ رستم عبدوكريموف
وعنوانه: غير معلوم.
لصالح «طالب التنفيذ»/ جولسم اركابايفا
العنوان/ إمارة دبي عود ميثاء اوفيس كورت ١١٣
حيث أنه بتاريخ ٢٠٢٥/٠٧/٠٢ قد صدر حكم ضدكم، في الدعوى رقم ٢٣٠٦ لسنة ٢٠٢٥ مدني، وبما أن المحكوم له المذكور قد تقدم بطلب تنفيذ الحكم ودفع الرسم المحدد لذلك، وبما أن الحكم المطلوب تنفيذه كالآتي:-
المبلغ المنفذ لأجله شاملاً الرسوم والمصاريف :- ٥٩,٤٧٨ درهم.
لذلك أنت مكلف بتنفيذ ما جاء بالسند التنفيذي المشار إليه أعلاه خلال «٧» أيام من تاريخ إعلانكم، وفي حالة تخلفك عن ذلك فإن المحكمة ستتخذ بحقكم إجراءات التنفيذ المقررة قانوناً.
وذلك للعلم بما جاء به ونفاذاً لمفعوله قانوناً.

الإمارات لتنفيذ الاحكام

دائرة القضاء
JUDICIAL DEPARTMENT
GOVERNMENT OF SHARJAH
حكومة الشارقة

الوطن العدد ٥٠٥٦ تاريخ ٢٠٢٦/٠٨/٢٦

إعلان السند التنفيذي بالنشر
في القضية رقم: ٢٩٩٦ لسنة ٢٠٢٦ تنفيذ تجاري

إلى المطلوب إعلانه «المُنفذ ضده»/ نصرة بنت خميس بن ناصر الحديدي
وعنوانه: غير معلوم.
لصالح «طالب التنفيذ»/ الجادة للتطوير «ذ.م.م» العنوان/ إمارة الشارقة منطقة مويلح خلف شارع المدينة الجامعية مكتب رقم ١ ملك الجادة للتطوير ذ.م.م هاتف ٠٥٠١٥٣٣٣١٥ بريد إلكتروني legal@arada.com
حيث أنه بتاريخ ٢٠٢٦/٠٢/٠٩ قد صدر حكم ضدكم، في الدعوى رقم ٦٢٣٢ لسنة ٢٠٢٥ تجاري، وبما أن المحكوم له المذكور قد تقدم بطلب تنفيذ الحكم ودفع الرسم المحدد لذلك، وبما أن الحكم المطلوب تنفيذه كالآتي:-
المبلغ المنفذ لأجله شاملاً الرسوم والمصاريف :- ١١,٩٨٧ درهم.
فسخ اتفاقية البيع والشراء المحررة ما بين المدعية والمدعى عليها بخصوص الوحدة رقم «SOLO3407» بمجمع الجادة بإمارة الشارقة ومحو التسجيل المبدئي الحاصل بموجبها لدى دائرة التسجيل العقاري بإمارة الشارقة.
لذلك أنت مكلف بتنفيذ ما جاء بالسند التنفيذي المشار إليه أعلاه خلال «٧» أيام من تاريخ إعلانكم، وفي حالة تخلفك عن ذلك فإن المحكمة ستتخذ بحقكم إجراءات التنفيذ المقررة قانوناً.
وذلك للعلم بما جاء به ونفاذاً لمفعوله قانوناً.

الإمارات لتنفيذ الاحكام

دائرة القضاء
JUDICIAL DEPARTMENT
GOVERNMENT OF SHARJAH
حكومة الشارقة

الوطن العدد ٥٠٥٦ تاريخ ٢٠٢٦/٠٨/٢٦

إعلان السند التنفيذي بالنشر
في القضية رقم: ٢٠٨٥ لسنة ٢٠٢٦ تنفيذ مدني

إلى المطلوب إعلانه «المُنفذ ضده»/ رامباشان خروار راغونه خوار، «المُنفذ ضده» / ديبيندرا راي
وعنوانه: غير معلوم.
لصالح «طالب التنفيذ»/ زايجهام نقي سردار حسين
العنوان/ الشارقة
حيث أنه بتاريخ ٢٠٢٥/١٢/١٧ قد صدر حكم ضدكم، في الدعوى رقم ٧٠٦٧ لسنة ٢٠٢٥ مدني، وبما أن المحكوم له المذكور قد تقدم بطلب تنفيذ الحكم ودفع الرسم المحدد لذلك، وبما أن الحكم المطلوب تنفيذه كالآتي:-
المبلغ المنفذ لأجله شاملاً الرسوم والمصاريف :- ٤٤,١٢٦ درهم.
لذلك أنت مكلف بتنفيذ ما جاء بالسند التنفيذي المشار إليه أعلاه خلال «٧» أيام من تاريخ إعلانكم، وفي حالة تخلفك عن ذلك فإن المحكمة ستتخذ بحقكم إجراءات التنفيذ المقررة قانوناً.
وذلك للعلم بما جاء به ونفاذاً لمفعوله قانوناً.

الإمارات لتنفيذ الاحكام

دائرة القضاء
JUDICIAL DEPARTMENT
GOVERNMENT OF SHARJAH
حكومة الشارقة

الوطن العدد ٥٠٥٦ تاريخ ٢٠٢٦/٠٨/٢٦

مذكرة إعلان حكم بالنشر صادرة من محكمة الشارقة الابتدائية في الدعوى رقم SHCFICICPL2026/ 0004263 ، أمر أداء

إلى المدعى عليه / امير رفيق رفيق ناصري، الجنسية : باكستان
نحيطكم علماً بأنه بتاريخ ٢٠٢٦/٠٧/٢٨ قد حكمت عليك هذه المحكمة في الدعوى المذكورة بالرقم أعلاه لصالح يوسف محمود إسماعيل زكريا آل علي، بالتالي:
نص الحكم بعد الإطلاع علي الأوراق والمستندات المرفقة وعملاً بنصوص المواد ١٤٣ ، ١٤٤، ١٥٥ من قانون الإجراءات المدنية.
نأمر بإلزام المطلوب ضده «المدين» بأن يؤدي للطالب «الدائن» مبلغ وقدره ٢٤٠٠٠ درهم أربعة وعشرون ألف درهم بالإضافة إلى الفائدة القانونية وقدرها ٥٪ من تاريخ قيد الدعوى حتى تاريخ السداد وألزمته بالمصاريف والرسوم ومقابل أتعاب المحاماة وعلى الطالب اتخاذ الإجراءات القانونية اللازمة.
حكماً قابلاً للتظلم خلال المدة القانونية اعتباراً من اليوم التالي لنشره.

المحكمة الابتدائية المدنية

دائرة القضاء
JUDICIAL DEPARTMENT
GOVERNMENT OF SHARJAH
حكومة الشارقة

الوطن العدد ٥٠٥٦ تاريخ ٢٠٢٦/٠٨/٢٦

إعلان السند التنفيذي بالنشر في القضية رقم: ١٤٢ لسنة ٢٠٢٥ تنفيذ الشيكات المرتجعة

إلى المطلوب إعلانه «المُنفذ ضده»/ أحمد عبيد علي حمود الكندي
وعنوانه: غير معلوم.
لصالح «طالب التنفيذ»/ بنك دبي الإسلامي «شركة مساهمة عامة»
العنوان/ الإمارات العربية المتحدة إمارة الشارقة المجاز ٣ شارع الكورنيش بناية الصرح مكتب رقم ١٣٠٧
نعلمكم بأن دائرة التنفيذ في محكمة كلباء - محكمة التنفيذ المدنية قد قررت إعلانكم بأن طالب التنفيذ: بنك دبي الإسلامي شركة مساهمه عامة، قد تقدم إليها بطلب تنفيذ الشيكات المرتجعة «عدم كفاية الرصيد» - شيك رقم: ١٣٨٩٩٨٦٢، بمبلغ المطالبة وقدره ٢٢٤٤٠٨ درهم.
لذلك: بموجب هذا أنت مكلف بتنفيذ ماجاء أعلاه خلال «٧» أيام من تاريخ اليوم التالي لتبليغكم، وفي حالة تخلفك عن ذلك فإن المحكمة ستتخذ بحقك الإجراءات القانونية.
- مرفق صورة الشيك سند التنفيذ.

الإمارات لتنفيذ الاحكام

دائرة القضاء
JUDICIAL DEPARTMENT
GOVERNMENT OF SHARJAH
حكومة الشارقة

الوطن العدد ٥٠٥٦ تاريخ ٢٠٢٦/٠٨/٢٦

إعلان السند التنفيذي بالنشر في القضية رقم: ٤٨٥٨ لسنة ٢٠٢٦ تنفيذ الشيكات المرتجعة

إلى المطلوب إعلانه «المُنفذ ضده»/ محمود قاسم الفضلي
وعنوانه: غير معلوم.
لصالح «طالب التنفيذ»/ بنك دبي الإسلامي «شركة مساهمة عامة»
العنوان/ ومحله المختار مكتب الثقة للمحاماة والإستشارات القانونية الكائن بالشارقة الخان القصباء برج الهند مكتب ١١١٠
حيث أنه بتاريخ ٢٠٢٦/٠٧/٢١ صدر قرار المحكمة بوضع الصيغة التنفيذية على الشيكات العائدة اليكم وجعلها في قوة السند التنفيذي وبما أن المحكوم له المذكور أعلاه قد تقدم بطلب تنفيذ السند التنفيذي ودفع الرسم المحدد لذلك، وبما أن المبلغ المنفذ لأجله شاملاً الرسوم والمصاريف ٣٢,٣٧٣ درهم
لذلك أنت مكلف بتنفيذ ما جاء بالسند التنفيذي المشار إليه أعلاه خلال «٧» أيام من تاريخ إعلانكم، وفي حالة تخلفك عن ذلك فإن المحكمة ستتخذ بحقكم إجراءات التنفيذ المقررة قانوناً.
وذلك للعلم بما جاء به ونفاذاً لمفعوله قانوناً.

الإمارات لتنفيذ الاحكام

دائرة القضاء
JUDICIAL DEPARTMENT
GOVERNMENT OF SHARJAH
حكومة الشارقة

الوطن العدد ٥٠٥٦ تاريخ ٢٠٢٦/٠٨/٢٦

إعلان مدعى عليه بالنشر لدى مكتب إدارة الدعوى محكمة الشارقة المحكمة الإبتدائية المدنية في الدعوى رقم SHFCICIVS2026/ 0004903 / مدني

إلى المدعى عليه: كانو لتنظيف المباني
مجهول محل الإقامة
والمدعى عليه الثاني: عبد الفتاح خيري عثمان عبدالله
في الدعوى المرفوعة من/ بورتى جيرما كيبيدى
والتي تطالبكم فيها بـ:
- إلزام المدعى عليهم بدفع مبلغ «٩٠٠٠» درهم بالإضافة إلى الفائدة القانونية بواقع ١٢٪ من تاريخ رفع الدعوى وحتى تمام السداد.
- إلزام المدعى عليهم بدفع الرسوم والمصروفات وأتعاب المحاماة.
- إعلان المدعى عليهم بالجلسة ولائحة الإدعاء.
أنت مكلف بالحضور بجلسة ٢٠٢٦/٠٨/٣١ أمام مكتب إدارة الدعوى محكمة الشارقة المحكمة الإبتدائية المدنية - مكتب رقم «مكتب مدير الدعوى رقم ١» شخصياً أو بواسطة وكيل معتمد ، وتقديم مذكرة جوابية على الدعوى مرفقاً بها كافة المستندات وذلك خلال مدة لا تزيد على عشرة أيام من تاريخ النشر وذلك للنظر في الدعوى المذكور رقمها أعلاه - بوصفك مدعى عليه.

مكتب الخدمات القضائية

دائرة القضاء
JUDICIAL DEPARTMENT
GOVERNMENT OF SHARJAH
حكومة الشارقة

الوطن العدد ٥٠٥٦ تاريخ ٢٠٢٦/٠٨/٢٦

إعلان مدعى عليه بالنشر لدى مكتب إدارة الدعوى محكمة الشارقة المحكمة الإبتدائية المدنية في الدعوى رقم SHFCICIVS2026/ 0000721 / مدني

إلى المدعى عليه: جيلتا كابيللس
إعلان بتعجيل الدعوى من الوقف
و إلى المدعى عليه : فيجاس ممتاز محل فيصل ممتاز محل مجهول محل الإقامة
أنت مكلف بالحضور بجلسة ٢٠٢٦/٠٩/٠٣ الساعة الثامنة والنصف صباحاً أمام مكتب إدارة الدعوى محكمة الشارقة المحكمة الإبتدائية المدنية - مكتب رقم «مكتب مدير الدعوى» شخصياً أو بواسطة وكيل معتمد ، وتقديم مذكرة جوابية على الدعوى مرفقاً بها كافة المستندات وذلك خلال مدة لا تزيد على عشرة أيام من تاريخ النشر وذلك للنظر في الدعوى المذكور رقمها أعلاه - بوصفك مدعى عليه.

مكتب الخدمات القضائية

دائرة القضاء
JUDICIAL DEPARTMENT
GOVERNMENT OF SHARJAH
حكومة الشارقة

الوطن العدد ٥٠٥٦ تاريخ ٢٠٢٦/٠٨/٢٦

إعلان السند التنفيذي بالنشر
في القضية رقم: ٣٥١٦ لسنة ٢٠٢٦ تنفيذ تجاري

إلى المطلوب إعلانه «المُنفذ ضده»/ يوسف أحمد سليمان محمد المازمي
وعنوانه: غير معلوم.
لصالح «طالب التنفيذ»/ ند الشبا لتأجير السيارات ذ.م.م
العنوان/ إمارة الشارقة شارع الزهراء برج داماس تاور ١٤ الطابق ١٢ مكتب رقم ١٢٤٦ دوار البلدية
حيث أنه بتاريخ ٢٠٢٦/٠٤/٢١ قد صدر حكم ضدكم، في الدعوى رقم ١٨٨٦ لسنة ٢٠٢٦ تجاري، وبما أن المحكوم له المذكور قد تقدم بطلب تنفيذ الحكم ودفع الرسم المحدد لذلك، وبما أن الحكم المطلوب تنفيذه كالآتي:-
المبلغ المنفذ لأجله شاملاً الرسوم والمصاريف :- ١٢,٧٣٣ درهم.
لذلك أنت مكلف بتنفيذ ما جاء بالسند التنفيذي المشار إليه أعلاه خلال «٧» أيام من تاريخ إعلانكم، وفي حالة تخلفك عن ذلك فإن المحكمة ستتخذ بحقكم إجراءات التنفيذ المقررة قانوناً.
وذلك للعلم بما جاء به ونفاذاً لمفعوله قانوناً.

الإمارات لتنفيذ الاحكام

دائرة القضاء
JUDICIAL DEPARTMENT
GOVERNMENT OF SHARJAH
حكومة الشارقة

الوطن العدد ٥٠٥٦ تاريخ ٢٠٢٦/٠٨/٢٦

إعلان السند التنفيذي بالنشر
في القضية رقم: ٦٨٣٨ لسنة ٢٠٢٢ تنفيذ أمر أداء

إلى المطلوب إعلانه «المُنفذ ضده»/ ٣ - سويتى جون راجابان بيلاى جون
وعنوانه: غير معلوم.
لصالح «طالب التنفيذ»/ فاطمه مطر علي مطر الشامسي
العنوان/ الشارقة
حيث أنه بتاريخ ٢٠٢٢/٠٤/٠٥ قد تم وضع الصيغة التنفيذية على القرار رقم ١٩٧٧ لسنة ٢٠٢٢ أمر أداء، و بما أن المحكوم له المذكور قد تقدم بطلب تنفيذ الإقرار المرفق و دفع الرسم المحدد لذلك، وبما أن الإقرار المطلوب تنفيذه كالآتي:-
المبلغ المنفذ لأجله شاملاً الرسوم والمصاريف :- ٥٣٢,٩٦٠ درهم.
لذلك أنت مكلف بتنفيذ ما جاء بالسند التنفيذي المشار إليه أعلاه خلال «٧» أيام من تاريخ إعلانكم، وفي حالة تخلفك عن ذلك فإن المحكمة ستتخذ بحقكم إجراءات التنفيذ المقررة قانوناً.
وذلك للعلم بما جاء به ونفاذاً لمفعوله قانوناً.

الإمارات لتنفيذ الاحكام

دائرة القضاء
JUDICIAL DEPARTMENT
GOVERNMENT OF SHARJAH
حكومة الشارقة

الوطن العدد ٥٠٥٦ تاريخ ٢٠٢٦/٠٨/٢٦

إعلان مدعى عليه بالنشر لدى مكتب إدارة الدعوى مركز فض المنازعات الايجارية الشارقة المحكمة الابتدائية المدنية في الدعوى رقم RDCFICIRDIS2026/ 0004227 / منازعة إيجارية

إلى المدعى عليه: افاق التعمير لتجارة وتأجير السافالات ذ م م شركة الشخص الواحد
مجهول محل الإقامة
أنت مكلف بالحضور بجلسة ٢٠٢٦/٠٩/٠٩ أمام مكتب إدارة الدعوى مركز فض المنازعات الايجارية الشارقة المحكمة الابتدائية المدنية - مكتب رقم «مكتب إدارة الدعوى بمركز المنازعات الإيجارية» شخصياً أو بواسطة وكيل معتمد، وتقديم مذكرة جوابية على الدعوى مرفقاً بها كافة المستندات وذلك خلال مدة لا تزيد على عشرة أيام من تاريخ النشر وذلك للنظر في الدعوى المذكور رقمها أعلاه - بوصفك مدعى عليه.
الطلبات : ١. إثبات علاقة ايجارية.
٢. إخلاء العين المؤجرة وتسليمها بحالة جيدة.
٣. إلزام المدعى عليه بسداد البدلات الإيجارية المستحقة عليه من تاريخ ٢٠٢٥/٤/١٥ حتى تاريخ التخلية الفعلية على أساس الإيجار السنوي ٨٥,٠٠٠ درهم حتى تاريخ الإخلاء.
٤. إلزام المدعى عليه بعمل براءة الذمة من البلدية وهيئة الكهرباء والمياه والغاز.
٥. إلزام المدعى عليه رسوم الدعوى والمصاريف.

مكتب الخدمات القضائية

دائرة القضاء
JUDICIAL DEPARTMENT
GOVERNMENT OF SHARJAH
حكومة الشارقة

الوطن العدد ٥٠٥٦ تاريخ ٢٠٢٦/٠٨/٢٦

إعلان مدعى عليه بالنشر لدى مكتب إدارة الدعوى محكمة الشارقة الإستئنافية المدنية في الدعوى رقم SHCAPCIARBT2026/ 0000977 / التحكيم

إلى المدعى عليه: ليلي رمضان على الهاجري
مجهول محل الإقامة
أنت مكلف بالحضور بجلسة ٢٠٢٦/٠٨/٢٧ أمام مكتب إدارة الدعوى محكمة الشارقة المحكمة الإستئنافية المدنية - مكتب رقم «مكتب مدير الدعوى رقم ٣٣٨» شخصياً أو بواسطة وكيل معتمد ، وتقديم مذكرة جوابية على الدعوى مرفقاً بها كافة المستندات وذلك خلال مدة لا تزيد على عشرة أيام من تاريخ النشر وذلك للنظر في الدعوى المذكور رقمها أعلاه - بوصفك مدعى عليه.

مكتب الخدمات القضائية

الإمارات العربية المتحدة
وزارة العدل
محكمة عجمان الاتحادية الإبتدائية

الوطن العدد ٥٠٥٦ تاريخ ٢٠٢٦/٠٨/٢٦

مذكرة إعلان حكم بالنشر صادرة من محكمة عجمان الاتحادية، المحكمة الابتدائية المدنية في الدعوى رقم AJCFICICIVS2026/ 0001812 ، مدني

إلى المحكوم عليه: عمران خان رمضان خان، العنوان: ١٠٦١٤٢٩٢
نحيطكم علماً بأنه بتاريخ ٢٠٢٦/٧/٣٠ قد حكمت عليك هذه المحكمة في الدعوى المذكورة بالرقم أعلاه لصالح ايفان فافيلوف، بالتالي: حكمت المحكمة: أولاً: إلزام المدعي عليهم بالتضامن والتضامم بأن يؤدوا للمدعي مبلغاً وقدره «٣٦٩,٠٠٠ دولار أمريكي» «ثلاثمائة وتسعة وستون ألف دولار أمريكي» أو ما يعادله بالدرهم الإماراتي بحسب سعر الصرف الرسمي وقت السداد، تمثيلاً للمبلغ المختلس والثابت في ذمتهم. ثانياً: إلزام المدعى عليهم بالتضامن والتضامم بأن يؤدوا للمدعي مبلغاً وقدره «١٠٠,٠٠٠ درهم إماراتي» «مئة ألف درهم إماراتي» تعويضاً شاملاً ومستوفياً للأضرار المادية والأدبية التي لحقت به.
ثالثاً: إلزام المدعى عليهم بالفائدة القانونية بواقع «٥٪» على إجمالي المبالغ المحكوم بها اعتباراً من تاريخ المطالبة القضائية وحتى تمام السداد.
رابعاً: إلزام المدعى عليهم بالرسوم والمصاريف القضائية، ومبلغ «١٠٠٠» درهم مقابل أتعاب المحاماة الفعليّة.
حكماً قابلاً للاستئناف خلال المدة القانونية اعتباراً من اليوم التالي لنشره.

المحكمة الابتدائية المدنية

الإمارات العربية المتحدة
وزارة العدل
محكمة عجمان الاتحادية الإبتدائية

الوطن العدد ٥٠٥٦ تاريخ ٢٠٢٦/٠٨/٢٦

إعلان مدعى عليه بالنشر لدى مكتب إدارة الدعوى محكمة عجمان الاتحادية المحكمة الابتدائية المدنية الاتحادية في الدعوى رقم AJCFICICOMS2026/ 0002344 / تجاري

إلى المدعى عليه: سيد صلاح الدين مجهول محل الإقامة
رفعت المدعية شركة عبدالوهاب المهيدب للتجارة العامة ش.ذ.م.م ضد المدعى عليها المذكورة أعلاه إماراتية الجنسية، تطالبها بالتالي:
أولاً: قيد الدعوى وإعلان المدعى عليهم بها وبالطلبات الواردة فيها والمرفقات.
ثانياً: إلزام المدعى عليهم بالتضامن والتضامم بأن يؤدوا للمدعية «٢٢١,٣٣٤,٦٥» درهم إماراتي «مائتان وواحد وعشرون ألفاً وثلاثمائة وأربعة وثلاثون درهمًا وخمسة وستون فلسًا» والفوائد القانونية بواقع ٥٪ من تاريخ المطالبة القضائية وحتى السداد التام.
ثالثاً: إلزام المدعى عليهم بالرسوم والمصاريف وأتعاب المحاماة.
أنت مكلف بالحضور بجلسة ٢٠٢٦/٠٩/٠٣ أمام مكتب إدارة الدعوى محكمة عجمان الاتحادية المحكمة الابتدائية المدنية - مكتب رقم «مكتب مدير الدعوى ١ - دائرة اليوم الواحد» شخصياً أو بواسطة وكيل معتمد، وتقديم مذكرة دفاعية على الدعوى مرفقاً بها كافة المستندات وذلك خلال مدة لا تزيد على عشرة أيام من تاريخ النشر وذلك للنظر في الدعوى المذكور رقمها أعلاه - بوصفك مدعى عليه.

مكتب الخدمات القضائية

الإمارات العربية المتحدة
وزارة العدل
محكمة عجمان الاتحادية الإبتدائية

الوطن العدد ٥٠٥٦ تاريخ ٢٠٢٦/٠٨/٢٦

مذكرة إعلان حكم بالنشر صادرة من محكمة عجمان الاتحادية، المحكمة الابتدائية الشرعية في الدعوى رقم AJCFISHPAF2026/ 0000603 ، الأحوال الشخصية

إلى المحكوم عليه: محمد اكرم عبدالله، العنوان: ١٠٦٠٣٥٠٧
نحيطكم علماً بأنه بتاريخ قد حكمت عليك هذه المحكمة في الدعوى المذكورة بالرقم أعلاه لصالح/ رضيه محمد عظيم تاج محمد، بالتالي: حكمت المحكمة حكماً بمثابة الحضوري للمدعية رضيه محمد عظيم تاج محمد: بإثبات غيبة المدعى عليه محمد أكرم عبد الله منذ تاريخ غيبته في عام ٢٠١٢ وتضمين المدعى عليه رسوم الدعوى ومصاريفها.
صدر الحكم بمثابة الحضوري وتلي علناً في يوم الخميس ٧ ربيع أول ١٤٤٨هـ الموافق ٢٠٢٦/٨/٢٠ باسم صاحب السمو رئيس دولة الإمارات العربية المتحدة. وصلى الله على نبينا محمد وآله وصحبه وسلم.
حكماً قابلاً للاستئناف خلال المدة القانونية اعتبارًا من اليوم التالي لنشره.

المحكمة الابتدائية الشرعية

الإمارات العربية المتحدة
وزارة العدل
محكمة عجمان الاتحادية الإبتدائية

الوطن العدد ٥٠٥٦ تاريخ ٢٠٢٦/٠٨/٢٦

مذكرة إعلان حكم بالنشر صادرة من محكمة عجمان الاتحادية ، المحكمة الابتدائية الشرعية في الدعوى رقم AJCFISHPAF2025/ 0000191 ، الأحوال الشخصية

إلى المحكوم عليه: رياض حكمت ساحل، العنوان: ١٠٢٩٥٥٥٤
نحيطكم علماً بأنه بتاريخ قد حكمت عليك هذه المحكمة في الدعوى المذكورة بالرقم أعلاه لصالح/ مروه فيصل علي أحمد، بالتالي:
حكمت المحكمة حكما بمثابة الحضوري للمدعية مروه فيصل علي أحمد «على» المدعى عليه رياض حكمت ساحل: بإثبات حضانة المدعية لابنتها من المدعى عليه نورهان وتضمين المدعى عليه رسوم الدعوى ومصاريفها، صدر الحكم بمثابة الحضوري وتلي علناً في يوم الخميس ٢ ذي الحجة ١٤٤٦هـ الموافق ٢٠٢٥/٥/٢٩ باسم صاحب السمو رئيس دولة الإمارات العربية المتحدة. وصلى الله على نبينا محمد وآله وصحبه وسلم.
حكماً قابلاً للاستئناف خلال المدة القانونية اعتبارًا من اليوم التالي لنشره.

المحكمة الابتدائية الشرعية

محاكم دبي
DUBAI COURTS
حكومة دبي
GOVERNMENT OF DUBAI

الوطن العدد ٥٠٥٦ تاريخ ٢٠٢٦/٠٨/٢٦

إنذار عدلي بالنشر رقم المحرر: ٢٠٢٦/١/١٢٠٩٩١٢

موضوع الإنذار : انذار عدلي /
حيثيات الإنذار : المنذر: إسلام سليمان محمد علي-الجنسية: مصر يمثله: خالد سليمان محمد علي-الجنسية: مصر هوية إماراتية رقم: (٧٨٤١٩٩٨٦٣٧٧٣٣١٧) -بصفته «الوكيل» بموجب التوكيل رقم /MOJAU_2025_0367462 / الموثق بتاريخ ٢٠٢٥/٠٨/٢٥ العنوان: الإمارات العربية المتحدة - إمارة دبي هاتف: ٠٥٤٣٩٩٥٩٣٣-بريد إلكتروني: lslamswailm2@gmail.com المنذر اليه: صالون بامبو بيوتي نسائي ش.ذ.م.م رقم الموافقة المبدئية: (١٦٦٨٠٤٧)-بصفتها «المستأجر» العنوان: إمارة دبي - منطقة (المركاض) - اسم المبنى (Azizi Riviera 21) - محل رقم (Retail- 08) - المقامة على الأرض رقم (١٤٨٦) - رقم البلدية (٣٤٧٥٠١٣) - رقم ديوا (٣٤٧١٤٩١٧١) - رقم مكاني (٢٩٢٢٠٨٥٢٤٣) هاتف: ٠٥٤٢٣٧٧٢٠٣-بريد إلكتروني:wiambmz78@gmail.com
الـمـوضـوع: إنذار عدلي (ثلاثين يوم مطالبة مالية وإخلاء)
عنوان المنذر إليه: إمارة دبي - م منطقة (المركاض) - اسم المبنى (Azizi Riviera 21) - محل رقم (Retail- 08) - المقامة على الأرض رقم (١٤٨٦) - رقم البلدية (٣٤٧٥٠١٣) - رقم ديوا (٣٤٧١٤٩١٧١) - رقم مكاني (٢٩٢٢٠٨٥٢٤٣) هاتف: ٠٥٤٢٣٧٧٢٠٣- بريد إلكتروني: wiambmz78@gmail.com
-بتاريخ ٢٠٢٥/٠٩/٠٩ إستأجر المنذر إليه (المستأجر) من المالك العقار الكائن في إمارة دبي - منطقة (المركاض) - اسم المبنى (Azizi Riviera ٢١) - محل رقم (Retail-٠٨) - المقامة على الأرض رقم (١٤٨٦) - رقم البلدية (٣٤٧٥٠١٣) - رقم ديوا (٣٤٧١٤٩١٧١) - رقم مكاني (٢٩٢٢٠٨٥٢٤٣)، بموجب موجب عقد الإيجار الذي ينتهى بتاريخ ٢٠٢٦/١١/٠٨، بواقع قيمة إيجارية سنوية قدرها مبلغ (٩٠,٠٠٠) درهم مع العلم أن أول شهرين من الفترة كانا مجاناً.
• وحيث أن المنذر إليه المستأجر إمتنع عن سداد مبلغ (٦٧,٥٠٠) درهم القيمة الإيجارية للفترة من تاريخ ٢٠٢٦/٠٢/٠٩ حتى تاريخ ٢٠٢٦/١١/٠٨، ومايستجد من تاريخ ٢٠٢٦/١١/٠٩ حتى تاريخ الإخلاء الفعلي للعقار بقيمة إيجارية (٩٠,٠٠٠) درهم سنوياً.
• مع العلم بأن الشيكات ذوات الأرقام (٠٠٠٠٦٩ & ٠٠٠٠٧٠ & ٠٠٠٠٧١) المسحوبين على بنك أبو ظبي التجاري والبالغ قيمتهم (٦٧,٥٠٠) درهم للفترة من ٢٠٢٦/٠٢/٠٩ حتى ٢٠٢٦/١١/٠٨ قد إرتجعوا من البنك بسبب «عدم كفاية الرصيد».
• وحيث إن المنذر إليه قد امتنع عن سداد المبلغ المترصد بذمته لصالح المنذر حتى الآن
• طالب المنذر المنذر إليه الالتزام بدفع القيمة الإيجارية المترصدة بذمته أو إخلاء العقار، إلا انه امتنع مما أدى الأضرار بمصالح المنذر.
• وحيث إن المنذر متضرر من شغل العين المؤجرة دون سداد القيمة الإيجارية.
• حيث تنص المادة رقم (٢٥) من القانون رقم (٣٣) لسنة ٢٠٠٨، البند رقم (١) ، الفقرة رقم (أ) ، على:
يكون للمؤجِّر طلب إخلاء المستأجر من العقار قبل انتهاء مدة الإجارة حصراً في أي من الحالات التالية:
«إذا لم يقم المستأجر بسداد بدل الإيجار أو أي جزء منه خلال ثلاثين يوماً من تاريخ إخطار المؤجر له بالسداد، وذلك ما لم يتفق الطرفان على خلاف ذلك».
المطالبة : لـذلـك ينذر المنذر المنذر إليه:
• بضرورة سداد مبلغ (٦٧,٥٠٠) درهم القيمة الإيجارية للفترة من تاريخ ٢٠٢٦/٠٢/٠٩ حتى تاريخ ٢٠٢٦/١١/٠٨، ومايستجد من تاريخ ٢٠٢٦/١١/٠٩ حتى تاريخ الإخلاء الفعلي للعقار بقيمة إيجارية (٩٠,٠٠٠) درهم سنوياً. بموجب الشيكات ذوات الأرقام (٠٠٠٠٦٩ & ٠٠٠٠٧٠ & ٠٠٠٠٧١) المسحوبين على بنك أبو ظبي التجاري والبالغ قيمتهم (٦٧,٥٠٠) درهم للفترة من ٢٠٢٦/٠٢/٠٩ حتى ٢٠٢٦/١١/٠٨ قد إرتجعوا من البنك بسبب «عدم كفاية الرصيد»، وذلك في مدة أقصاها ثلاثون يوم من تاريخ استلامه للإنذار، واخلاء وتسليم العقار للمنذر خالي من الشواغل وسداد كامل مبالغ استهلاك الماء والكهرباء حتى تاريخ الإخلاء، وإلا سوف يضطر المنذر إلى اتخاذ كافة الاجراءات القانونية التي تحفظ له حقه بما فيها إقامة الدعاوى القضائية والمطالبة بالتعويض عن أي أضرار أخرى تترتب على عدم التزام المنذر إليه بإخلاء العين، مع تحميل المنذر إليه بالرسوم والمصاريف وأتعاب المحاماة.
عنوان التبليغ : عنوان التبليغ:
عنوان المنذر إليه: إمارة دبي - منطقة (المركاض) - اسم المبنى (Azizi Riviera 21) - محل رقم (Retail- 08) - المقامة على الأرض رقم (١٤٨٦) - رقم البلدية (٣٤٧٥٠١٣) - رقم ديوا (٣٤٧١٤٩١٧١) - رقم مكاني (٢٩٢٢٠٨٥٢٤٣) هاتف: ٠٥٤٢٣٧٧٢٠٣-بريد إلكتروني:wiambmz78@gmail.com

الكاتب العدل

حكومة رأس الخيمة
Government of Ras Al Khaimah
محاكم رأس الخيمة
Ras Al Khaimah Courts

الوطن العدد ٥٠٥٦ تاريخ ٢٠٢٦/٠٨/٢٦

إعلان موعد جلسة بالنشر
رقم الدعوى: ٦٢٦ / ٢٠٢٥ - ابتدائي تجاري

بناءً على طلب مدعي / أزوري للإنشاءات م.م.ح الجنسية
إلى مدعى عليه / شركة اتحاد جوك الهندسية ش.ذ.م.م - وحالياً اتحاد جوك لمقاولات البناء ذ.م.م الجنسية
بعد صدور قرار من رئيس المحكمة الابتدائية بالإحالة إلى المحكمة التجارية الابتدائية الرابعة فأنت مكلف بالحضور أمام المحكمة التجارية الابتدائية الرابعة شخصياً أو بواسطة وكيل معتمد منك في الساعة ٠٩:٠٠ من يوم الثلاثاء الموافق ٠١-٠٩-٢٠٢٦ للإجابة على الدعوى وتقديم ما لديك من بيانات و دفوع، وفي حالة تخلفك عن الحضور أو إرسال وكيل عنك في الوقت المحدد فإن المحكمة ستبشر الدعوى غيابياً.
ملاحظة :- إعلان الشركة المدعى عليها بالإحالة إلى الدائرة التجارية الابتدائية الرابعة.

أمين سر

الإمارات العربية المتحدة
وزارة العدل
محكمة عجمان الاتحادية الإبتدائية

الوطن العدد ٥٠٥٦ تاريخ ٢٠٢٦/٠٨/٢٦

إعلان مدعى عليه بالنشر لدى مكتب إدارة الدعوى محكمة عجمان الاتحادية المحكمة الابتدائية المدنية الاتحادية في الدعوى رقم AJCFICICIVS2026/ 0001510 / مدني

إلى المدعى عليه: كمال عبدالحميد محمد حسين
مجهول محل الإقامة
أنت مكلف بالحضور بجلسة ٢٠٢٦/٠٩/١٤ أمام مكتب إدارة الدعوى محكمة عجمان الاتحادية المحكمة الابتدائية المدنية - مكتب رقم «مكتب مدير الدعوى ٢ - دائرة اليوم الواحد» شخصياً أو بواسطة وكيل معتمد، وتقديم مذكرة دفاعية على الدعوى مرفقاً بها كافة المستندات وذلك خلال مدة لا تزيد على عشرة أيام من تاريخ النشر وذلك للنظر في الدعوى المذكور رقمها أعلاه - بوصفك مدعى عليه.

مكتب الخدمات القضائية

الإمارات العربية المتحدة
وزارة العدل
محكمة عجمان الاتحادية الإبتدائية

الوطن العدد ٥٠٥٦ تاريخ ٢٠٢٦/٠٨/٢٦

إعلان مدعى عليه بالنشر لدى مكتب إدارة الدعوى محكمة عجمان الاتحادية المحكمة الابتدائية المدنية الاتحادية في الدعوى رقم AJCFICICIVS2026/ 0002289 / مدني

إلى المدعى عليه: امنه عبدالله حسن عبده
مجهول محل الإقامة
أنت مكلف بالحضور بجلسة ٢٠٢٦/٠٩/١٤ أمام مكتب إدارة الدعوى محكمة عجمان الاتحادية المحكمة الابتدائية المدنية - مكتب رقم «١ مكتب مدير الدعوى» شخصياً أو بواسطة وكيل معتمد، وتقديم مذكرة دفاعية على الدعوى مرفقاً بها كافة المستندات وذلك خلال مدة لا تزيد على عشرة أيام من تاريخ النشر وذلك للنظر في الدعوى المذكور رقمها أعلاه - بوصفك مدعى عليه.

مكتب الخدمات القضائية

الإمارات العربية المتحدة
وزارة العدل
محكمة دبا الفجيرة الاتحادية الإبتدائية

الوطن العدد ٥٠٥٦ تاريخ ٢٠٢٦/٠٨/٢٦

إخطار دفع في القضية
رقم DAFEXCICOMS2026/ 0000315 - تجاري

إعلان منفذ ضده بالنشر محكمة دبا الفجيرة الا

الإعلانات

ADRA. سلطة أبوظبي للتسجيل Abu Dhabi Registration Authority
الوطن
العدد ٥٠٥٦ تاريخ ٢٠٢٦/٠٨/٢٦

الغاء إعلان سابق

تعلن سلطة أبوظبي للتسجيل بخصوص الرخصة رقم CN-5218966
بالاسم التجاري سما الغد لتجارة المواد الغذائية - ذ.م.م - ش.ش.و . بإلغاء طلب تعديل الرخصة وإعادة الوضع كما كان عليه سابقا.
فعلى كل من له حق أو إعتراض على هذا الإعلان مراجعة سلطة أبوظبي للتسجيل خلال أسبوع من تاريخ نشر هذا الإعلان وإلا فإن السلطة غير مسؤولة عن أي حق أو دعوى بعد انقضاء هذه المدة حيث ستستكمل الإجراءات المطلوبة
سلطة أبوظبي للتسجيل

حكومة رأس الخيمة
Government of Ras Al Khaimah
محاكم رأس الخيمة
Ras Al Khaimah Courts
الوطن
العدد ٥٠٥٦ تاريخ ٢٠٢٦/٠٨/٢٦

إعلان عن بيع عقار بالمزاد العلني عن طريق اللجنة الموحدة للمزادات
بدائرة محاكم رأس الخيمة في القضية التنفيذية رقم ٢٠٢٤/٢٢١ تنفيذ مدني

تعلن محكمة رأس الخيمة الابتدائية - اللجنة الموحدة للمزادات - بانعقاد مزاد علني في تمام الساعة ١١ صباحاً من يوم الثلاثاء الموافق ١٥ / ٠٩ / ٢٠٢٦ عن طريق جلسة بيع الكترونية إعمالاً لنصوص المواد ٣/٢٩٦ ، ٣٢٨ ، ٣٣١ من قانون الإجراءات المدنية وذلك من خلال رابط الدخول المعتمد من هيئة الحكومة الإلكترونية برأس الخيمة . وذلك لبيع العقارات الآتية :-
الأرض رقم ٣٩/٥ - رقم البلدية ٣٠٦-١٢٤ - الجهة ديرة - بمنطقة المرقبات - دبي- عبارة عن مواقف سيارات بمساحة ١,٢٦٠,٠٨٢ متر مربع بمبلغ وقدرة ٤٠,٠٠٠,٠٠٠ درهم (أربعون مليون درهم)
وذلك بناء علي طلب المحكوم لهم / ١- فوزي يوسف راشد ناصر بورسلي ٢- صبحية يوسف راشد ناصر بورسلي ٣- راشد يوسف راشد ناصر بورسلي ٤- يعقوب يوسف راشد ناصر بورسلي ضد المحكوم عليهم / ١- علينا إبراهيم ناصر الذيب ال علي ٢-سعيد سيف راشد حمر عين المهيري
وذلك تنفيذا لقرار قاضي التنفيذ في القضية التنفيذية رقم ٢٠٢٤/٢٢١ تنفيذ مدني وتبدأ المزايدة بالثمن الأساسي وقدرة ٤٠,٠٠٠,٠٠٠ درهم (أربعون مليون درهم) . بالإضافة الي المصاريف علي أن تنتهي في ذات اليوم وسيتم البيع تحت إشراف اللجنة، وعلي من يرغب التقدم للمزايدة سداد قيمة التأمين وقدرة ٢٠٪ من الثمن الأساسي قبل البدء في المزايدة.
وعلى كل من له اعتراض على هذا الإعلان التقدم باعتراضه قبل الموعد المحدد للبيع وفقاً لنص المادة ٢٩٤ من قانون الإجراءات المدنية.
- ويجب علي الراسي عليه المزاد أن يسدد خلال العشرة أيام التالية لجلسة البيع كامل الثمن الذي اعتمد والمصروفات وفقاً لآلية الدفع الجديدة من خلال المحفظة الإلكترونية لحكومة رأس الخيمة .
-- ولمن لم يرسو عليه المزاد التقدم بطلب استرداد مبلغ التأمين اعتبارا من اليوم التالي للمزايدة وسوف يتم انعقاد الجلسة عن بعد عن طريق رابط الدخول المعتمد من هيئة الحكومة الالكترونية برأس الخيمة. مع التنويه أن ذلك اللينك غير مسموح الدخول به للكافة وسوف يسمح بالدخول فقط للمتزايدين اللذين قاموا بسداد التأمين الابتدائي دون سواهم.
رابط الجلسة الإلكترونية
https://teams-microsoft.com/meet/3307811632982 30?p=avfXPn4AP2cy3lg4y7
ولمزيد من التفاصيل يمكن الاطلاع على الإعلان بالموقع الالكتروني للمحكمة من خلال مسح الباركود التالي:
ولمزيد من المعلومات التواصل مع اللجنة الموحدة للمزادات على الواتس آب من خلال مسح الباركود التالي:
باركود الجلسة الالكترونية
أو الاتصال بمحكمة رأس الخيمة ٠٧٢٠٧٠١١١ (تحويلات أرقام ٤٥٢ / ٣١٢ / ٢٤٥)
هاتف رقم : ٠٥٠٢٧٧٣٠٦٣
واتس أب : ٠٥٠٢٩٨٥٩٩٨
اللجنة الموحدة للمزادات بمحاكم رأس الخيمة

حكومة رأس الخيمة
Government of Ras Al Khaimah
محاكم رأس الخيمة
Ras Al Khaimah Courts
الوطن
العدد ٥٠٥٦ تاريخ ٢٠٢٦/٠٨/٢٦

إعلان عن بيع عقار بالمزاد العلني عن طريق اللجنة الموحدة للمزادات
بدائرة محاكم رأس الخيمة في القضية التنفيذية رقم ٢٠٢٦/١١٥٢ تنفيذ تجاري

تعلن محكمة رأس الخيمة الابتدائية - اللجنة الموحدة للمزادات - بانعقاد مزاد علني في تمام الساعة ١١ صباحاً من يوم الثلاثاء الموافق ١٥ / ٠٩ / ٢٠٢٦ عن طريق جلسة بيع الكترونية إعمالاً لنصوص المواد ٣/٢٩٦ ، ٣٢٨ ، ٣٣١ من قانون الإجراءات المدنية وذلك من خلال رابط الدخول المعتمد من هيئة الحكومة الإلكترونية برأس الخيمة . وذلك لبيع العقارات الآتية :-
الوثيقة رقم ٢٠١٦/٠٣٤٥٠ (تملك حر) - رقم القسيمة ٦٠١٠١٠٤٣٤ - بمنطقة الرفاعة - مينا العرب - فلل فلامينجو - رأس الخيمة - عبارة عن فيلا سكنية - رقم MA12B- 054 - متلاصقة (تاون هاوس) نوع B مكونة من الطابق الأرضي : مكون من صالة ومطبخ وفيرندا وكراج سيارة - الطابق الأول: ٣ غرف نوم وحمامات - بمساحة ١,٨٠٨ قدم مربع - ١٦٨ متر مربع - بمبلغ وقدرة ١,٨٧٠,٠٠٠ درهم
وذلك بناء علي طلب المحكوم له / بنك رأس الخيمة الوطني ش م ع ضد المحكوم عليه / علي مالك عباس
وذلك تنفيذا لقرار قاضي التنفيذ في القضية التنفيذية رقم ٢٠٢٦/١١٥٢ تنفيذ تجاري وتبدأ المزايدة بالثمن الأساسي وقدرة ١,٨٧٠,٠٠٠ درهم. بالإضافة الي المصاريف علي أن تنتهي في ذات اليوم وسيتم البيع تحت إشراف اللجنة، وعلي من يرغب التقدم للمزايدة سداد قيمة التأمين وقدرة ٢٠٪ من الثمن الأساسي قبل البدء في المزايدة
وعلى كل من له اعتراض على هذا الإعلان التقدم باعتراضه قبل الموعد المحدد للبيع وفقاً لنص المادة ٢٩٤ من قانون الإجراءات المدنية.
- ويجب علي الراسي عليه المزاد أن يسدد خلال العشرة أيام التالية لجلسة البيع كامل الثمن الذي اعتمد والمصروفات وفقاً لآلية الدفع الجديدة من خلال المحفظة الإلكترونية لحكومة رأس الخيمة .
-- ولمن لم يرسو عليه المزاد التقدم بطلب استرداد مبلغ التأمين اعتبارا من اليوم التالي للمزايدة وسوف يتم انعقاد الجلسة عن بعد عن طريق رابط الدخول المعتمد من هيئة الحكومة الالكترونية برأس الخيمة. مع التنويه أن ذلك اللينك غير مسموح الدخول به للكافة وسوف يسمح بالدخول فقط للمتزايدين اللذين قاموا بسداد التأمين الابتدائي دون سواهم.
رابط الجلسة الإلكترونية
https://teams-microsoft.com/meet/3307811632982 30?p=avfXPn4AP2cy3lg4y7
ولمزيد من التفاصيل يمكن الاطلاع على الإعلان بالموقع الالكتروني للمحكمة من خلال مسح الباركود التالي:
ولمزيد من المعلومات التواصل مع اللجنة الموحدة للمزادات على الواتس آب من خلال مسح الباركود التالي:
باركود الجلسة الالكترونية
أو الاتصال بمحكمة رأس الخيمة ٠٧٢٠٧٠١١١ (تحويلات أرقام ٤٥٢ / ٣١٢ / ٢٤٥)
هاتف رقم : ٠٥٠٢٧٧٣٠٦٣
واتس أب : ٠٥٠٢٩٨٥٩٩٨
اللجنة الموحدة للمزادات بمحاكم رأس الخيمة

دولة الإمارات العربية المتحدة
حكومة الشارقة
بلدية كلباء
Kalba Municipality
الوطن
العدد ٥٠٥٦ تاريخ ٢٠٢٦/٠٨/٢٦

إعلان

عن توفر الوظائف التالية:

سائق ثقيل
سائق جهاز ميكانيكي ثقيل
سائق جهاز ميكانيكي خفيف

للتقديم على الوظيفة يرجى اتباع التعليمات التالية:
- ضرورة إضافة اسم الوظيفة في عنوان البريد الإلكتروني وتسمية الملف باسم المتقدم الثنائي.
- إرسال السيرة الذاتية باللغتين العربية والإنجليزية على أن يكون الملف بصيغة PDF.

ترسل السيرة الذاتية على البريد الإلكتروني التالي:
klbm.cv@gmail.com

ADRA. سلطة أبوظبي للتسجيل Abu Dhabi Registration Authority
الوطن
العدد ٥٠٥٦ تاريخ ٢٠٢٦/٠٨/٢٦

إعلان

تعلن سلطة أبوظبي للتسجيل بأن / السادة :
برتفيل للاستثمار العقاري - ذ.م.م - ش.ش.و
رخصة رقم: CN-5117481 قد تقدموا إلينا بطلب:
تعديل الاسم التجاري من / برتفيل للاستثمار العقاري - ذ.م.م - ش.ش.و
BURTVILLE FOR REAL ESTATE INVESTMENT - L.L.C - O.P.C
إلى / برتفيل القابضة - ذ.م.م - ش.ش.و
BURTVILLE HOLDING - L.L.C - S.P.C
فعلى كل من له حق أو اعتراض على هذا الإعلان مراجعة سلطة أبوظبي للتسجيل خلال يوم واحد من تاريخ نشر هذا الإعلان وإلا فإن السلطة غير مسؤولة عن أي حق أو دعوى بعد انقضاء هذه المدة حيث ستستكمل الإجراءات المطلوبة
سلطة أبوظبي للتسجيل

ADRA. سلطة أبوظبي للتسجيل Abu Dhabi Registration Authority
الوطن
العدد ٥٠٥٦ تاريخ ٢٠٢٦/٠٨/٢٦

إعلان

تعلن سلطة أبوظبي للتسجيل بأن / السادة :
بايون 512 للتجارة العامة - شركة الشخص الواحد ذ م م
رخصة رقم: CN-4871358 قد تقدموا إلينا بطلب:
تعديل الاسم التجاري من / بايون 512 للتجارة العامة - شركة الشخص الواحد ذ م م
BAYON 512 GENERAL TRADING - SOLE PROPRIETORSHIP L.L.C
إلى / اليورللتجارة العامة - ذ.م.م - ش.ش.و
ALEOR GENERAL TRADING - L.L.C - S.P.C
فعلى كل من له حق أو اعتراض على هذا الإعلان مراجعة سلطة أبوظبي للتسجيل خلال يوم واحد من تاريخ نشر هذا الإعلان وإلا فإن السلطة غير مسؤولة عن أي حق أو دعوى بعد انقضاء هذه المدة حيث ستستكمل الإجراءات المطلوبة
سلطة أبوظبي للتسجيل

ADRA. سلطة أبوظبي للتسجيل Abu Dhabi Registration Authority
الوطن
العدد ٥٠٥٦ تاريخ ٢٠٢٦/٠٨/٢٦

إعلان

تعلن سلطة أبوظبي للتسجيل بأن / السادة :
مؤسسة ريسان للصيانة العامة وإدارة العقارات
رخصة رقم: CN-3688954 قد تقدموا إلينا بطلب:
تعديل الشركاء تنازل وبيع / إضافة شماء غريب محمد عبدالله الظاهرى 100%
تعديل الشركاء تنازل وبيع / حذف منصور احمد سالم المظلوم السويدى
فعلى كل من له حق أو اعتراض على هذا الإعلان مراجعة سلطة أبوظبي للتسجيل خلال أربعة عشر يوما من تاريخ نشر هذا الإعلان وإلا فإن السلطة غير مسؤولة عن أي حق أو دعوى بعد انقضاء هذه المدة حيث ستستكمل الإجراءات المطلوبة
سلطة أبوظبي للتسجيل

ADRA. سلطة أبوظبي للتسجيل Abu Dhabi Registration Authority
الوطن
العدد ٥٠٥٦ تاريخ ٢٠٢٦/٠٨/٢٦

إعلان

تعلن سلطة أبوظبي للتسجيل بأن / السادة :
مخبز جراند خيبر
رخصة رقم: CN-6587020 قد تقدموا إلينا بطلب:
تعديل الشكل القانوني / من مؤسسة فردية إلى شركة الشخص الواحد ذ م م
تعديل الاسم التجاري من / مخبز جراند خيبر
GRAND KHYBER BAKERY
إلى / مخبز جراند خيبر - ذ.م.م - ش.ش.و
GRAND KHYBER BAKERY - L.L.C - S.P.C
فعلى كل من له حق أو اعتراض على هذا الإعلان مراجعة سلطة أبوظبي للتسجيل خلال أربعة عشر يوما من تاريخ نشر هذا الإعلان وإلا فإن السلطة غير مسؤولة عن أي حق أو دعوى بعد انقضاء هذه المدة حيث ستستكمل الإجراءات المطلوبة
سلطة أبوظبي للتسجيل

ADRA. سلطة أبوظبي للتسجيل Abu Dhabi Registration Authority
الوطن
العدد ٥٠٥٦ تاريخ ٢٠٢٦/٠٨/٢٦

إعلان

تعلن سلطة أبوظبي للتسجيل بأن / السادة :
ام ويف للتكنولوجيا - ذ.م.م
رخصة رقم: CN-4232370 قد تقدموا إلينا بطلب:
تعديل الشكل القانوني / من شركة ذات مسؤولية محدودة إلى شركة الشخص الواحد ذ م م
تعديل الشركاء تنازل وبيع / إضافة جونيد اسماعيل تشيناماداث هوسى 100%
تعديل الشركاء تنازل وبيع / حذف جريج اويس اسماعيل شيناماداث هاوس اسماعيل شيناماداث هاوس
تعديل الشركاء تنازل وبيع / حذف ناظر ماداميلات عبدالله بارانام مويدين كونهى
تعديل الاسم التجاري من / ام ويف للتكنولوجيا - ذ.م.م
MWAVE TECHNOLOGY - L.L.C
إلى / ام ويف للتكنولوجيا - ذ.م.م - ش.ش.و
MWAVE TECHNOLOGY - L.L.C - S.P.C
فعلى كل من له حق أو اعتراض على هذا الإعلان مراجعة سلطة أبوظبي للتسجيل خلال يوم واحد من تاريخ نشر هذا الإعلان وإلا فإن السلطة غير مسؤولة عن أي حق أو دعوى بعد انقضاء هذه المدة حيث ستستكمل الإجراءات المطلوبة
سلطة أبوظبي للتسجيل

ADRA. سلطة أبوظبي للتسجيل Abu Dhabi Registration Authority
الوطن
العدد ٥٠٥٦ تاريخ ٢٠٢٦/٠٨/٢٦

إعلان

تعلن سلطة أبوظبي للتسجيل بأن / السادة :
نيو شويس لأجهزة الطب - شركة الشخص الواحد ذ م م
رخصة رقم: CN-4882316 قد تقدموا إلينا بطلب:
تعديل الشكل القانوني / من شركة الشخص الواحد ذ م م إلى شركة ذات مسؤولية محدودة
تعديل الشركاء تنازل وبيع / إضافة نيشاد شارات كويا شارات 50%
تعديل الشركاء تنازل وبيع / إضافة الكس فارجهيس فارجهيس جوسيف 50%
تعديل الشركاء تنازل وبيع / حذف الكس فارجهيس فارجهيس جوسيف
تعديل الاسم التجاري من / نيو شويس لأجهزة الطب - شركة الشخص الواحد ذ م م
NEW CHOICE MEDICAL AND SURGICAL SUPPLIES - SOLE PROPRIETORSHIP L.L.C
إلى / نيو شويس لأجهزة الطب - ذ.م.م
NEW CHOICE MEDICAL AND SURGICAL SUPPLIES - L.L.C
فعلى كل من له حق أو اعتراض على هذا الإعلان مراجعة سلطة أبوظبي للتسجيل خلال يوم واحد من تاريخ نشر هذا الإعلان وإلا فإن السلطة غير مسؤولة عن أي حق أو دعوى بعد انقضاء هذه المدة حيث ستستكمل الإجراءات المطلوبة
سلطة أبوظبي للتسجيل

ADRA. سلطة أبوظبي للتسجيل Abu Dhabi Registration Authority
الوطن
العدد ٥٠٥٦ تاريخ ٢٠٢٦/٠٨/٢٦

إعلان

تعلن سلطة أبوظبي للتسجيل بأن / السادة :
ايفرست للهدايا
رخصة رقم: CN-1186768 قد تقدموا إلينا بطلب:
تعديل رأس المال / إلى 50000
تعديل الشكل القانوني / من مؤسسة فردية إلى شركة الشخص الواحد ذ م م
تعديل الاسم التجاري من / ايفرست للهدايا
EVEREST GIFTS
إلى / افنتو بلس لتنظيم الحفلات والمناسبات - ذ.م.م - ش.ش.و
EVENTO PLUS PARTIES AND EVENTS ORGANIZING - L.L.C - S.P.C
فعلى كل من له حق أو اعتراض على هذا الإعلان مراجعة سلطة أبوظبي للتسجيل خلال أربعة عشر يوما من تاريخ نشر هذا الإعلان وإلا فإن السلطة غير مسؤولة عن أي حق أو دعوى بعد انقضاء هذه المدة حيث ستستكمل الإجراءات المطلوبة
سلطة أبوظبي للتسجيل

ADRA. سلطة أبوظبي للتسجيل Abu Dhabi Registration Authority
الوطن
العدد ٥٠٥٦ تاريخ ٢٠٢٦/٠٨/٢٦

إعلان

تعلن سلطة أبوظبي للتسجيل بأن / السادة :
مصبغعة امبريل
رخصة رقم: CN-5594659 قد تقدموا إلينا بطلب:
تعديل رأس المال / من 1000 إلى 50000
تعديل الشكل القانوني / من مؤسسة فردية إلى شركة الشخص الواحد ذ م م
تعديل الشركاء تنازل وبيع / إضافة نديم محمد شوكت خان 100%
تعديل الشركاء تنازل وبيع / حذف هادف محمد عمير سيف الشريانى
تعديل الاسم التجاري من / مصبغعة امبريل
IMPERIAL LAUNDRY
إلى / مصبغة إمبريل - ذ.م.م - ش.ش.و
IMPERIAL LAUNDRY - L.L.C - S.P.C
فعلى كل من له حق أو اعتراض على هذا الإعلان مراجعة سلطة أبوظبي للتسجيل خلال أربعة عشر يوما من تاريخ نشر هذا الإعلان وإلا فإن السلطة غير مسؤولة عن أي حق أو دعوى بعد انقضاء هذه المدة حيث ستستكمل الإجراءات المطلوبة
سلطة أبوظبي للتسجيل

ADRA. سلطة أبوظبي للتسجيل Abu Dhabi Registration Authority
الوطن
العدد ٥٠٥٦ تاريخ ٢٠٢٦/٠٨/٢٦

إعلان

تعلن سلطة أبوظبي للتسجيل بأن / السادة :
صالح السراج للصيانة العامة
رخصة رقم: CN-2886347 قد تقدموا إلينا بطلب:
تعديل الشركاء تنازل وبيع / إضافة ايمان عبدربه ثابت السراج 100%
تعديل الشركاء تنازل وبيع / حذف صالح عوض صالح السراج اليافعى
فعلى كل من له حق أو اعتراض على هذا الإعلان مراجعة سلطة أبوظبي للتسجيل خلال أربعة عشر يوما من تاريخ نشر هذا الإعلان وإلا فإن السلطة غير مسؤولة عن أي حق أو دعوى بعد انقضاء هذه المدة حيث ستستكمل الإجراءات المطلوبة
سلطة أبوظبي للتسجيل

ADRA. سلطة أبوظبي للتسجيل Abu Dhabi Registration Authority
الوطن
العدد ٥٠٥٦ تاريخ ٢٠٢٦/٠٨/٢٦

إعلان

تعلن سلطة أبوظبي للتسجيل بأن / السادة :
مزرعة الاخلاص للدواجن
رخصة رقم: CN-1846290 قد تقدموا إلينا بطلب:
تعديل الشركاء تنازل وبيع / إضافة محمد بطى محمد على الرميثى 100%
تعديل الشركاء تنازل وبيع / حذف بطى محمد بطى محمد الرميثى
فعلى كل من له حق أو اعتراض على هذا الإعلان مراجعة سلطة أبوظبي للتسجيل خلال أربعة عشر يوما من تاريخ نشر هذا الإعلان وإلا فإن السلطة غير مسؤولة عن أي حق أو دعوى بعد انقضاء هذه المدة حيث ستستكمل الإجراءات المطلوبة
سلطة أبوظبي للتسجيل

ADRA. سلطة أبوظبي للتسجيل Abu Dhabi Registration Authority
الوطن
العدد ٥٠٥٦ تاريخ ٢٠٢٦/٠٨/٢٦

إعلان

تعلن سلطة أبوظبي للتسجيل بأن / السادة :
88 بوتيك للملابس
رخصة رقم: CN-3012570 قد تقدموا إلينا بطلب:
تعديل رأس المال / إلى 100000
تعديل الشكل القانوني / من مؤسسة فردية إلى شركة الشخص الواحد ذ م م
تعديل الشركاء تنازل وبيع / إضافة عبدالرفيق شيلامبوكادان 100%
تعديل الشركاء تنازل وبيع / حذف رفعه محمد محمد جريو الفلاحى
تعديل الاسم التجاري من / 88 بوتيك للملابس
88 CLOTHES BOUTIQUE
إلى / 88 بوتيك للملابس - ذ.م.م - ش.ش.و
88 CLOTHES BOUTIQUE - L.L.C - S.P.C
فعلى كل من له حق أو اعتراض على هذا الإعلان مراجعة سلطة أبوظبي للتسجيل خلال أربعة عشر يوما من تاريخ نشر هذا الإعلان وإلا فإن السلطة غير مسؤولة عن أي حق أو دعوى بعد انقضاء هذه المدة حيث ستستكمل الإجراءات المطلوبة
سلطة أبوظبي للتسجيل

ADRA. سلطة أبوظبي للتسجيل Abu Dhabi Registration Authority
الوطن
العدد ٥٠٥٦ تاريخ ٢٠٢٦/٠٨/٢٦

إعلان

تعلن سلطة أبوظبي للتسجيل بأن / السادة :
نبع البوادي للصيانة العامة
رخصة رقم: CN-2007172 قد تقدموا إلينا بطلب:
تعديل رأس المال / إلى 150000
تعديل الشكل القانوني / من مؤسسة فردية إلى شركة ذات مسؤولية محدودة
تعديل الشركاء تنازل وبيع / إضافة موزه محمد على 15%
تعديل الشركاء تنازل وبيع / إضافة كلثم نخيره محمد اليبهونى الظاهرى 6%
تعديل الشركاء تنازل وبيع / إضافة فاطمه نخيره محمد سلطان الظاهرى 6%
تعديل الشركاء تنازل وبيع / إضافة سلطان نخيره محمد سلطان الظاهرى 11%
تعديل الشركاء تنازل وبيع / إضافة اليازيه نخيره محمد سلطان الظاهرى 6%
تعديل الشركاء تنازل وبيع / إضافة عبدالله نخيره محمد سلطان الظاهرى 11%
تعديل الشركاء تنازل وبيع / إضافة محمد نخيره محمد اليبهونى الظاهرى 11%
تعديل الشركاء تنازل وبيع / إضافة حمد نخيره محمد اليبهونى الظاهرى 11%
تعديل الشركاء تنازل وبيع / إضافة احمد نخيره محمد اليبهونى الظاهرى 11%
تعديل الشركاء تنازل وبيع / إضافة عفراء نخيره محمد اليبهونى الظاهرى 6%
تعديل الشركاء تنازل وبيع / إضافة شماء نخيره محمد اليبهونى الظاهرى 6%
تعديل الشركاء تنازل وبيع / حذف نخيره محمد سلطان اليبهونى الظاهرى
تعديل الاسم التجاري من / نبع البوادي للصيانة العامة
NABA AL BAWADI GENERAL MAINTENANCE
إلى / نبع البوادي للصيانة العامة - ذ.م.م
NABA AL BAWADI GENERAL MAINTENANCE - L.L.C
فعلى كل من له حق أو اعتراض على هذا الإعلان مراجعة سلطة أبوظبي للتسجيل خلال أربعة عشر يوما من تاريخ نشر هذا الإعلان وإلا فإن السلطة غير مسؤولة عن أي حق أو دعوى بعد انقضاء هذه المدة حيث ستستكمل الإجراءات المطلوبة
سلطة أبوظبي للتسجيل

إجتماع خبرة
الوطن
العدد ٥٠٥٦ تاريخ ٢٠٢٦/٠٨/٢٦

اعلان بالنشر في الدعوى رقم ٢٢٣٤ سنة ٢٠٢٦ – نزاع مدني جزئي دبي – دائرة الابتدائية المدنية الثامنة

المدعي : راهول جاين باجواتي لال جاين
المدعى عليه: ياسر شيخ أحمد جان
المدعى عليه انت مدعو للحضور شخصيا أو بواسطة وكيل قانوني معتمد لاجتماع الخبرة عن بعد المقرر عقده يوم الاثنين ٢٠٢٦/٠٨/٣١ الساعة ١٤:٠٠ الثانية عصرا من خلال تطبيق جوجل ميت ،مرفق أدناه رابط الحضور ، او التواصل مع الخبير على الرقم أدناه ، مصطحب معك كافة المستندات والشهود (ان كان) الذين ترغبون في تقديمها للخبير.
https://meet.google.com/mhz-azpd-jfd
بكل الاحترام
خبير الهندسة الميكانيكية / هيثم كمال مختار
رقم القيد بمحاكم دبي ٣٠٤
هاتف: ٠٥٠١٢٤٦٨١٠

إجتماع خبرة
الوطن
العدد ٥٠٥٦ تاريخ ٢٠٢٦/٠٨/٢٦

إعلان بالنشر في الدعوى رقم ٩١١ - ٢٠٢٦ نزاع تعيين خبرة تجاري - محاكم دبي

المتنازع ضدهم / ١- بيوش بهوتاني كيشان لال بهوتاني
٢- مظفر انصاري محمد جليل انصاري
٣- ابهيشيك ساكسينا راميش شاند
٤- برينس سينغ هاربال سينغ
٥- فارون جويل بروين كومار جويل
٦- نيتين ماهانساريا رام كيشان ماهانساريا
بناءً على تكليفنا من قبل محاكم دبي الموقرة كخبير حسابي في الدعوى رقم (٩١١ - ٢٠٢٦ نزاع تعيين خبرة تجاري - دبي) المرفوعة من (أوريون يونيفيرسال تريدينغ م.د.م.س) فقد حددنا يوم الخميس الموافق ٢٠٢٦/٠٨/٢٧ في تمام الساعة ١٥:٠٠ مساءً الساعة الثالثة مساءً لعقد الاجتماع الاول للخبرة عن بعد عن طريق برنامج teams ويمكنكم التواصل معنا لتزويدكم برابط الاجتماع على العنوان التالي:
البريد الالكتروني / tariqdxbexpert - expert@abstracticv.com
رقم الهاتف / ٠٥٥٤٢٤٦٣٤٣
لذا يطلب حضوركم أو من يمثلكم قانوناً لحضور الاجتماع المذكور مع ارسال مذكرة جوابية وكافة المستندات المتعلقة بالدعوى، ومتابعة إجراءات تنفيذ المأمورية.
الخبير الحسابي / طارق مراد ميرزا البلوشي
رقم القيد بوزارة العدل ٧٤٨
رقم القيد بمحاكم دبي ٢٩٢

إجتماع خبرة
الوطن
العدد ٥٠٥٦ تاريخ ٢٠٢٦/٠٨/٢٦

إعلان بالنشر لحضور اجتماعات الخبرة في الدعوى ١٦٠٧-٢٠٢٦ نزاع تجاري صغير- دبي

السادة/ عبد الواحد بن شبيب للتوزيع (فرع من ايه دبليو بن شبيب للاستثمار ،ش.ذ.م.م) المحترمين
السادة/ لطفي و شركاه للمحاماه والاستشارات القانونية. بصفتكم وكيل المدعية.
الموضوع: إعلان بالنشر لحضور اجتماعات الخبرة في الدعوى ١٦٠٧-٢٠٢٦ نزاع تجاري صغير- دبي.
إعلان المدعي عليها: سوبر كاليكوت للتجارة العامة ش.ذ.م.م.
حيث أنه صدر حكم من محاكم دبي لندبنا كخبير حسابي في الدعوى رقم ٢٠٢٦/١٦٠٧ نزاع تجاري صغير – دبي ، فإننا نخطركم بصفتكم المدعي عليها في الدعوى سالفة الذكر لحضور اجتماع الخبرة المحدد له يوم الأربعاء الموافق ٢٠٢٦/٠٩/٠٢ في تمام الساعة ٣:٠٠ عصراً عن طريق الزووم المرئي على الرابط التالي:
Topic: 1607
Time: Sep 2, 2026 03:00 PM Dubai
Join Zoom Meeting
https://us02web.zoom.us/j/82667734919?pwd=QgCzNkvVWtbbMzb2hdnVwHvcS Wqaiz.1
Meeting ID: 826 6773 4919
Passcode: 229025
الخبير/ عبد الرحمن سالم أحمد النعيمي
للتواصل / ٠٥٥٤٠٠٠٠٥٥
قيد رقم ٢٣٥

إعلان
الوطن
العدد ٥٠٥٦ تاريخ ٢٠٢٦/٠٨/٢٦

إعلان إلغاء ترخيص

تعلن صيدلية «دوت كوم» (Dotcom Pharmacy)، والمسجلة بموجب الرخصة التجارية رقم CN-2057465، والمسجلة لدى دائرة الصحة – أبوظبي بموجب الترخيص رقم PF2886، عن تقدمها بطلب إلغاء الترخيص اعتباراً من تاريخ 15/05/2026.
وبناءً عليه، سيتم إيقاف جميع التعاملات مع شركات التأمين.
لذا، يُرجى من أي جهة أو شخص لديه أي اعتراض أو مطالبة مالية أو قانونية تجاه صيدلية دوت كوم التواصل مع الصيدلية خلال مدة أقصاها 15 يوماً من تاريخ نشر هذا الإعلان.
البريد الإلكتروني: dotcompharmacy64@gmail.com
رقم الهاتف: 971565315666
لن يتم النظر في أي مطالبات ترد بعد انتهاء مدة الإشعار المحددة بـ 15 يومًا.

العدد ٥٠٥٦ تاريخ ٢٠٢٦/٠٨/٢٦

إعلان

تعلن سلطة أبوظبي للتسجيل بأن / السادة :
كور ميتال لمقاولات الإنشاءات المعدنية - ذ.م.م - ش.ش.و
رخصة رقم: CN-6618282 قد تقدموا إلينا بطلب:
تعديل الاسم التجاري من / كور ميتال لمقاولات الإنشاءات المعدنية - ذ.م.م - ش.ش.و
COREMETAL FOR STEEL CONSTRUCTION CONTRACTING - L.L.C - S.P.C
إلى / كرمتل ستيل للإنشاءات - ذ.م.م - ش.ش.و
COREMETAL STEEL CONSTRUCTION - L.L.C - S.P.C
فعلى كل من له حق أو اعتراض على هذا الإعلان مراجعة سلطة أبوظبي للتسجيل خلال يوم واحد من تاريخ نشر هذا الإعلان وإلا فإن السلطة غير مسؤولة عن أي حق أو دعوى بعد انقضاء هذه المدة حيث ستستكمل الإجراءات المطلوبة

سلطة أبوظبي للتسجيل

العدد ٥٠٥٦ تاريخ ٢٠٢٦/٠٨/٢٦

إعلان

تعلن سلطة أبوظبي للتسجيل بأن / السادة :
مركز ذا 24 كيرهاب ذ.م.م
رخصة رقم: CN-1994769 قد تقدموا إلينا بطلب:
تعديل رأس المال / إلى 150000
تعديل الشكل القانوني / من شركة ذات مسؤولية محدودة إلى شركة الشخص الواحد ذ م م
تعديل الشركاء تنازل وبيع / إضافة فاليو هيلث هولدينج ليميتد VALEO HEALTH HOLDING LIMITED
تعديل الشركاء تنازل وبيع / حذف سكاندي كنديان للاستثمار ذ.م.م SCANDI .CANADIAN INVESTMENT - L.L.C
تعديل الشركاء تنازل وبيع / حذف ان هلن فيكن
تعديل الاسم التجاري من / مركز ذا 24 كيرهاب ذ.م.م THE 24 CARE HUB CENTER L.L.C
إلى / مركز ذا 24 كير هاب - ذ.م.م - ش.ش.و THE 24 CARE HUB CENTER - L.L.C - S.P.C
فعلى كل من له حق أو اعتراض على هذا الإعلان مراجعة سلطة أبوظبي للتسجيل خلال يوم واحد من تاريخ نشر هذا الإعلان وإلا فإن السلطة غير مسؤولة عن أي حق أو دعوى بعد انقضاء هذه المدة حيث ستستكمل الإجراءات المطلوبة

سلطة أبوظبي للتسجيل

العدد ٥٠٥٦ تاريخ ٢٠٢٦/٠٨/٢٦

إعلان

تعلن سلطة أبوظبي للتسجيل بأن / السادة :
اى اس جلوبال اللوجستية - ذ.م.م
رخصة رقم: CN-1736477 قد تقدموا إلينا بطلب:
تعديل رأس المال / من 5000000 إلى 300000
تعديل الشكل القانوني / من شركة ذات مسؤولية محدودة إلى شركة الشخص الواحد ذ م م
تعديل الشركاء تنازل وبيع / إضافة اي اس جلوبال القابضة ذ.م.م.ش.ش.و E S GLOBAL HOLDING LLC OPC
تعديل الشركاء تنازل وبيع / حذف شركة الاتحاد القابضة ش ذ م م UNION HOLDING COMPANY LLC
تعديل الشركاء تنازل وبيع / حذف امان للاستثمار ذ م م AMAN INVESTMENT LLC
تعديل الاسم التجاري من / اى اس جلوبال اللوجستية - ذ.م.م E S GLOBAL LOGISTICS - L.L.C
إلى / اى اس جلوبل اللوجستية - ذ.م.م - ش.ش.و E S GLOBAL LOGISTICS - L.L.C - S.P.C
فعلى كل من له حق أو اعتراض على هذا الإعلان مراجعة سلطة أبوظبي للتسجيل خلال ثلاثون يوماً من تاريخ نشر هذا الإعلان وإلا فإن السلطة غير مسؤولة عن أي حق أو دعوى بعد انقضاء هذه المدة حيث ستستكمل الإجراءات المطلوبة

سلطة أبوظبي للتسجيل

العدد ٥٠٥٦ تاريخ ٢٠٢٦/٠٨/٢٦

إعلان

تعلن سلطة أبوظبي للتسجيل بأن / السادة :
سل سيتي للهواتف المتحركة ذ.م.م
رخصة رقم: CN-1798487 قد تقدموا إلينا بطلب:
تعديل رأس المال / إلى 100000
تعديل الشكل القانوني / من شركة ذات مسؤولية محدودة إلى شركة الشخص الواحد ذ م م
تعديل الشركاء تنازل وبيع / إضافة برهان رضوان الدرويش 100%
تعديل الشركاء تنازل وبيع / حذف برهان رضوان الدرويش
تعديل الشركاء تنازل وبيع / حذف وليد عمر عبدالله حسن الصيعرى
تعديل الاسم التجاري من / سل سيتي للهواتف المتحركة ذ.م.م CELL CITY. MOBILE PHONE L.L.C
إلى / سل سيتي للهواتف المتحركة - ذ.م.م - ش.ش.و CELL CITY. MOBILE PHONE - L.L.C - S.P.C
فعلى كل من له حق أو اعتراض على هذا الإعلان مراجعة سلطة أبوظبي للتسجيل خلال يوم واحد من تاريخ نشر هذا الإعلان وإلا فإن السلطة غير مسؤولة عن أي حق أو دعوى بعد انقضاء هذه المدة حيث ستستكمل الإجراءات المطلوبة

سلطة أبوظبي للتسجيل

العدد ٥٠٥٦ تاريخ ٢٠٢٦/٠٨/٢٦

إعلان

تعلن سلطة أبوظبي للتسجيل بأن / السادة :
كريم محمد للمقاولات العامه- ذ.م.م - ش.ش.و
رخصة رقم: CN-5461801 قد تقدموا إلينا بطلب:
تعديل الاسم التجاري من / كريم محمد للمقاولات العامه- ذ.م.م - ش.ش.و
KAREEM MOHAMED GENERAL CONTRACTING - L.L.C - S.P.C
إلى / دراقون فروت للخضروات والفواكة - ذ.م.م - ش.ش.و
DRAGON FRUIT VEGETABLES AND FRUITS - L.L.C - S.P.C
فعلى كل من له حق أو اعتراض على هذا الإعلان مراجعة سلطة أبوظبي للتسجيل خلال يوم واحد من تاريخ نشر هذا الإعلان وإلا فإن السلطة غير مسؤولة عن أي حق أو دعوى بعد انقضاء هذه المدة حيث ستستكمل الإجراءات المطلوبة

سلطة أبوظبي للتسجيل

العدد ٥٠٥٦ تاريخ ٢٠٢٦/٠٨/٢٦

إعلان

تعلن سلطة أبوظبي للتسجيل بأن / السادة :
شركة المرفأ للمياه القابضة - ذ م م
رخصة رقم: CN-4788548 قد تقدموا إلينا بطلب:
تعديل الشركاء تنازل وبيع / إضافة شركة طاقة لحلول المياه العالمية القابضة - ذ.م.م - ش.ش.و
TAQA WATER SOLUTIONS GLOBAL HOLDING COMPANY - L.L.C - S.P.C
تعديل الشركاء تنازل وبيع / حذف شركة طاقة الإماراتية للتوليد القابضة - ذ م م
TAQA UAE GENERATION HOLDING COMPANY - L.L.C
تعديل الاسم التجاري من / شركة المرفأ للمياه القابضة - ذ م م ALMIRFA WATER HOLDING COMPANY - L.L.C
إلى / شركة طاقه الإماراتية لحلول المياه القابضه - ذ.م.م - ش.ش.و TAQA EMIRATES WATER SOLUTIONS HOLDING COMPANY - L.L.C - S.P.C
فعلى كل من له حق أو اعتراض على هذا الإعلان مراجعة سلطة أبوظبي للتسجيل خلال يوم واحد من تاريخ نشر هذا الإعلان وإلا فإن السلطة غير مسؤولة عن أي حق أو دعوى بعد انقضاء هذه المدة حيث ستستكمل الإجراءات المطلوبة

سلطة أبوظبي للتسجيل

العدد ٥٠٥٦ تاريخ ٢٠٢٦/٠٨/٢٦

إعلان

تعلن سلطة أبوظبي للتسجيل بأن / السادة :
اي اس جلوبال الملاحية - ذ.م.م
رخصة رقم: CN-5680555 قد تقدموا إلينا بطلب:
تعديل الشكل القانوني / من شركة ذات مسؤولية محدودة إلى شركة الشخص الواحد ذ م م
تعديل الشركاء تنازل وبيع / إضافة اي اس جلوبال القابضة ذ م م ش ش و E S GLOBAL HOLDING LLC SPC
تعديل الشركاء تنازل وبيع / حذف امان للاستثمار ذ م م AMAN INVESTMENT LLC
تعديل الشركاء تنازل وبيع / حذف شركة الاتحاد القابضة ذ م م UNION HOLDING COMPANY
تعديل الاسم التجاري من / اي اس جلوبال الملاحية - ذ.م.م E S GLOBAL SHIPPING - L.L.C
إلى / اي اس جلوبال الملاحية - ذ.م.م - ش.ش.و E S GLOBAL SHIPPING - L.L.C - S.P.C
فعلى كل من له حق أو اعتراض على هذا الإعلان مراجعة سلطة أبوظبي للتسجيل خلال يوم واحد من تاريخ نشر هذا الإعلان وإلا فإن السلطة غير مسؤولة عن أي حق أو دعوى بعد انقضاء هذه المدة حيث ستستكمل الإجراءات المطلوبة

سلطة أبوظبي للتسجيل

العدد ٥٠٥٦ تاريخ ٢٠٢٦/٠٨/٢٦

إعلان

تعلن سلطة أبوظبي للتسجيل بأن / السادة :
الكسندر للصناعات البلاستيكية
رخصة رقم: IN-2003448 قد تقدموا إلينا بطلب:
تعديل الشركاء / إضافة ناديه احمد عبدالله احمد الحارثى 100%
تعديل الشركاء / حذف محمد احمد عبدالله احمد الحارثى
تعديل الاسم التجاري من / الكسندر للصناعات البلاستيكية ALEXANDER PLASTIC INDUSTRIES
إلى / الصخيرات لصناعة الطابوق AL SUKHAIRAT BRICK MANUFACTURING
فعلى كل من له حق أو اعتراض على هذا الإعلان مراجعة سلطة أبوظبي للتسجيل خلال يوم واحد من تاريخ نشر هذا الإعلان وإلا فإن السلطة غير مسؤولة عن أي حق أو دعوى بعد انقضاء هذه المدة حيث ستستكمل الإجراءات المطلوبة

سلطة أبوظبي للتسجيل

العدد ٥٠٥٦ تاريخ ٢٠٢٦/٠٨/٢٦

إعلان

تعلن سلطة أبوظبي للتسجيل بأن / السادة :
افيني للتجارة العامة - ذ.م.م
رخصة رقم: CN-5913371 قد تقدموا إلينا بطلب:
تعديل الشكل القانوني / من شركة ذات مسؤولية محدودة إلى شركة الشخص الواحد ذ م م
تعديل الشركاء تنازل وبيع / إضافة جاسم على سعيد الخربيج النعيمى 100%
تعديل الشركاء تنازل وبيع / حذف فاطمه عدنان على الشرهان النعيمى
تعديل الشركاء تنازل وبيع / حذف جاسم على سعيد الخربيج النعيمى
تعديل الاسم التجاري من / افيني للتجارة العامة - ذ.م.م AFFINEE GENERAL TRADING - L.L.C
إلى / افيني للتجارة العامة - ذ.م.م - ش.ش.و AFFINEE GENERAL TRADING - L.L.C - S.P.C
فعلى كل من له حق أو اعتراض على هذا الإعلان مراجعة سلطة أبوظبي للتسجيل خلال يوم واحد من تاريخ نشر هذا الإعلان وإلا فإن السلطة غير مسؤولة عن أي حق أو دعوى بعد انقضاء هذه المدة حيث ستستكمل الإجراءات المطلوبة

سلطة أبوظبي للتسجيل

العدد ٥٠٥٦ تاريخ ٢٠٢٦/٠٨/٢٦

إعلان

تعلن سلطة أبوظبي للتسجيل بأن / السادة :
مطعم كيوبس كلوب
رخصة رقم: CN-3721475 قد تقدموا إلينا بطلب:
تعديل رأس المال / إلى 100000
تعديل الشكل القانوني / من مؤسسة فردية إلى شركة الشخص الواحد ذ م م
تعديل الشركاء تنازل وبيع / إضافة فيلاجيو للاستشارات والدراسات الادارية - شركة الشخص الواحد ذ م م VILLAGGIO ADMINISTRATIVE CONSULTANCY AND STUDIES - SOLE PROPRIETORSHIP L.L.C
تعديل الشركاء تنازل وبيع / حذف حسن سعد محمد سعدين
تعديل الاسم التجاري من / مطعم كيوبس كلوب CUBES CLUB RESTAURANT
إلى / مطعم كيوبس كلوب - ذ.م.م - ش.ش.و CUBES CLUB RESTAURANT - L.L.C - S.P.C
فعلى كل من له حق أو اعتراض على هذا الإعلان مراجعة سلطة أبوظبي للتسجيل خلال أربعة عشر يوما من تاريخ نشر هذا الإعلان وإلا فإن السلطة غير مسؤولة عن أي حق أو دعوى بعد انقضاء هذه المدة حيث ستستكمل الإجراءات المطلوبة

سلطة أبوظبي للتسجيل

العدد ٥٠٥٦ تاريخ ٢٠٢٦/٠٨/٢٦

إعلان

تعلن سلطة أبوظبي للتسجيل بأن / السادة :
ملحمة قصر السلطان ذ.م.م
رخصة رقم: CN-2728660 قد تقدموا إلينا بطلب:
تعديل رأس المال / إلى 50000
تعديل الشكل القانوني / من شركة ذات مسؤولية محدودة إلى شركة الشخص الواحد ذ م م
تعديل الشركاء تنازل وبيع / إضافة حسين على عثمان 100%
تعديل الشركاء تنازل وبيع / حذف حسين على عثمان
تعديل الشركاء تنازل وبيع / حذف فاطمه محمد احمد
تعديل الاسم التجاري من / ملحمة قصر السلطان ذ.م.م QASR ALSULTAN BUTCHERY L.L.C
إلى / ملحمة قصر السلطان - ذ.م.م - ش.ش.و QASR ALSULTAN BUTCHERY - L.L.C - S.P.C
فعلى كل من له حق أو اعتراض على هذا الإعلان مراجعة سلطة أبوظبي للتسجيل خلال يوم واحد من تاريخ نشر هذا الإعلان وإلا فإن السلطة غير مسؤولة عن أي حق أو دعوى بعد انقضاء هذه المدة حيث ستستكمل الإجراءات المطلوبة

سلطة أبوظبي للتسجيل

العدد ٥٠٥٦ تاريخ ٢٠٢٦/٠٨/٢٦

إعلان

تعلن سلطة أبوظبي للتسجيل بأن / السادة :
ذي سميل لاداره العقارات - ذ.م.م - ش.ش.و
رخصة رقم: CN-5324547 قد تقدموا إلينا بطلب:
تعديل الشكل القانوني / من شركة الشخص الواحد ذ م م إلى شركة ذات مسؤولية محدودة
تعديل الشركاء تنازل وبيع / إضافة سينتشيا بوليكال نارايانان 34%
تعديل الشركاء تنازل وبيع / إضافة محمد عبدالحسيب كومولينكاتيل محمد عبدالعزيز 33%
تعديل الشركاء تنازل وبيع / إضافة سيفواي لخدمات لادارة المرافق SAFEWAY FECILITIES MANAGEMENT SERVICES
تعديل الشركاء تنازل وبيع / حذف محمد عبدالحسيب كومولينكاتيل محمد عبدالعزيز كومولينكاتيل
تعديل الاسم التجاري من / ذي سميل لاداره العقارات - ذ.م.م - ش.ش.و THE SMILE PROPERTIES MANAGEMENT - L.L.C - O.P.C
إلى / ذي سميل لاداره العقارات - ذ.م.م THE SMILE PROPERTIES MANAGEMENT - L.L.C
فعلى كل من له حق أو اعتراض على هذا الإعلان مراجعة سلطة أبوظبي للتسجيل خلال يوم واحد من تاريخ نشر هذا الإعلان وإلا فإن السلطة غير مسؤولة عن أي حق أو دعوى بعد انقضاء هذه المدة حيث ستستكمل الإجراءات المطلوبة

سلطة أبوظبي للتسجيل

العدد ٥٠٥٦ تاريخ ٢٠٢٦/٠٨/٢٦

إعلان

تعلن سلطة أبوظبي للتسجيل بأن / السادة :
جري ماكس للمقاولات العامة والصيانة
رخصة رقم: CN-4609717 قد تقدموا إلينا بطلب:
تعديل رأس المال / إلى 150000
تعديل الشكل القانوني / من مؤسسة فردية إلى شركة الشخص الواحد ذ م م
تعديل الاسم التجاري من / جري ماكس للمقاولات العامة والصيانة GREY MAX GENERAL CONTRACTING & MAINTENANCE
إلى / جري ماكس للمقاولات العامة والصيانة - ذ.م.م - ش.ش.و GREY MAX GENERAL CONTRACTING AND MAINTENANCE - L.L.C - S.P.C
فعلى كل من له حق أو اعتراض على هذا الإعلان مراجعة سلطة أبوظبي للتسجيل خلال أربعة عشر يوما من تاريخ نشر هذا الإعلان وإلا فإن السلطة غير مسؤولة عن أي حق أو دعوى بعد انقضاء هذه المدة حيث ستستكمل الإجراءات المطلوبة

سلطة أبوظبي للتسجيل

العدد ٥٠٥٦ تاريخ ٢٠٢٦/٠٨/٢٦

إعلان

تعلن سلطة أبوظبي للتسجيل بأن / السادة :
مركز نايت ستارلإصلاح المركبات - ذ.م.م - ش.ش.و
رخصة رقم: CN-5188108 قد تقدموا إلينا بطلب:
تعديل الشركاء تنازل وبيع / إضافة خالد محمد الحسن سعيد عثمان 100%
تعديل الشركاء تنازل وبيع / حذف مبارك عبدالرحيم سعيد عثمان
تعديل الاسم التجاري من / مركز نايت ستارلإصلاح المركبات - ذ.م.م - ش.ش.و NIGHT STAR VEHICLES REPAIR CENTER - L.L.C - O.P.C
إلى / مركز نايت ستار ون لإصلاح مركبات - ذ.م.م - ش.ش.و NIGHT STAR ONE VEHICLES REPAIR CENTER - L.L.C - S.P.C
فعلى كل من له حق أو اعتراض على هذا الإعلان مراجعة سلطة أبوظبي للتسجيل خلال يوم واحد من تاريخ نشر هذا الإعلان وإلا فإن السلطة غير مسؤولة عن أي حق أو دعوى بعد انقضاء هذه المدة حيث ستستكمل الإجراءات المطلوبة

سلطة أبوظبي للتسجيل

العدد ٥٠٥٦ تاريخ ٢٠٢٦/٠٨/٢٦

إعلان

تعلن سلطة أبوظبي للتسجيل بأن / السادة :
سلبفورم ميدل ايست - ذ.م.م
رخصة رقم: CN-5013791 قد تقدموا إلينا بطلب:
تعديل الشكل القانوني / من شركة ذات مسؤولية محدودة إلى شركة الشخص الواحد ذ م م
تعديل الشركاء تنازل وبيع / إضافة بسام عبدالكريم سليمان 100%
تعديل الشركاء تنازل وبيع / حذف وائل احمد محمد شكرى احمد
تعديل الشركاء تنازل وبيع / حذف خالد بن مقعد بن سعد البقمى
تعديل الاسم التجاري من / سلبفورم ميدل ايست - ذ.م.م SLIPFORM MIDDLE EAST - L.L.C
إلى / برجر ليون لتجارة المواد الغذائية الطازجة - ذ.م.م - ش.ش.و BURGER LYON FRESH FOODSTUFF TRADING - L.L.C - S.P.C
فعلى كل من له حق أو اعتراض على هذا الإعلان مراجعة سلطة أبوظبي للتسجيل خلال يوم واحد من تاريخ نشر هذا الإعلان وإلا فإن السلطة غير مسؤولة عن أي حق أو دعوى بعد انقضاء هذه المدة حيث ستستكمل الإجراءات المطلوبة

سلطة أبوظبي للتسجيل

العدد ٥٠٥٦ تاريخ ٢٠٢٦/٠٨/٢٦

إعلان

تعلن سلطة أبوظبي للتسجيل بأن / السادة :
معهد وردس للتعليم - ذ.م.م
رخصة رقم: CN-5994276 قد تقدموا إلينا بطلب:
تعديل الشكل القانوني / من شركة ذات مسؤولية محدودة إلى شركة الشخص الواحد ذ م م
تعديل الشركاء تنازل وبيع / إضافة كاتاتار زين العابد محمد كاتاتار محى الدين صادق 100%
تعديل الشركاء تنازل وبيع / حذف محمد حسنار بيلار حسينار
تعديل الشركاء تنازل وبيع / حذف ابوبكر موندولى عبدالرحمن
تعديل الاسم التجاري من / معهد وردس للتعليم - ذ.م.م WORDS LEARNING INSTITUTION - L.L.C
إلى / معهد وردس للتعليم - ذ.م.م - ش.ش.و WORDS LEARNING INSTITUTION - L.L.C - S.P.C
فعلى كل من له حق أو اعتراض على هذا الإعلان مراجعة سلطة أبوظبي للتسجيل خلال يوم واحد من تاريخ نشر هذا الإعلان وإلا فإن السلطة غير مسؤولة عن أي حق أو دعوى بعد انقضاء هذه المدة حيث ستستكمل الإجراءات المطلوبة

سلطة أبوظبي للتسجيل

العدد ٥٠٥٦ تاريخ ٢٠٢٦/٠٨/٢٦

شهادة بالتأشير في السجل التجاري بإنحلال شركة

اسم الشركة: نومادس لنقل الاثاث ذ.م.م
رقم الرخصة: ١٤٢٢٠٨٠ العنوان: مكتب رقم ١٠٢-٠٣٩ ملك بريميوم دايموند لادارة العقارات ذ.م.م - مجمع دبي للاستثمار١
الشكل القانوني: شركة ذات مسؤولية محدودة - الشخص الواحد (ذ.م.م)
رقم القيد بالسجل التجاري: ٢٤٢٦٥٦٩
اسم المصفي: ان بي ان لمراجعة الحسابات ش.ذ.م.م
بموجب هذا تعلن دائرة الاقتصاد والسياحة في دبي بأنه قد تم التأشير في السجل التجاري لديها بإنحلال الشركة المذكوره اعلاه وبتعيين المصفي المذكور اعلاه للقيام بتصفية الشركة محاكم دبي
تاريخ القرار: ٢٠٢٦/٠٨/٢٤ تاريخ تصديق القرار: ٢٠٢٦/٠٨/٢٤
وعلى من لديه اي اعتراض او مطالبة التقدم الى المصفي المعين في العنوان التالي مصطحبا معه كافة المستندات والاوراق الثبوتية وذلك في خلال ٤٥ يوما من تاريخ نشر هذا الإعلان
العنوان: مكتب رقم ٤٠٤ ملك مجموعة سلطان للاستثمار ش.ذ.م.م - بورسعيد
الهاتف: الفاكس :

دائرة الاقتصاد والسياحة

العدد ٥٠٥٦ تاريخ ٢٠٢٦/٠٨/٢٦

شهادة بالتأشير في السجل التجاري بتعيين مصفي

اسم الشركة: نومادس لنقل الاثاث ذ.م.م
رقم الرخصة: ١٤٢٢٠٨٠ العنوان: مكتب رقم ١٠٢-٠٣٩ ملك بريميوم دايموند لادارة العقارات ذ.م.م - مجمع دبي للاستثمار١
الشكل القانوني: شركة ذات مسؤولية محدودة - الشخص الواحد (ذ.م.م)
رقم القيد بالسجل التجاري: ٢٤٢٦٥٦٩
اسم المصفي: ان بي ان لمراجعة الحسابات ش.ذ.م.م
بموجب هذا تعلن دائرة الاقتصاد والسياحة في دبي بأنه قد تم التأشير في السجل التجاري لديها بإنحلال الشركة المذكوره اعلاه وبتعيين المصفي المذكور اعلاه للقيام بتصفية الشركة محاكم دبي
تاريخ القرار: ٢٠٢٦/٠٨/٢٤ تاريخ تصديق القرار: ٢٠٢٦/٠٨/٢٤
وعلى من لديه اي اعتراض او مطالبة التقدم الى المصفي المعين في العنوان التالي مصطحبا معه كافة المستندات والاوراق الثبوتية وذلك في خلال ٤٥ يوما من تاريخ نشر هذا الإعلان
العنوان: مكتب رقم ٤٠٤ ملك مجموعة سلطان للاستثمار ش.ذ.م.م - بورسعيد
الهاتف: الفاكس :

دائرة الاقتصاد والسياحة

العدد ٥٠٥٦ تاريخ ٢٠٢٦/٠٨/٢٦

شهادة بالتأشير في السجل التجاري بإنحلال شركة

اسم الشركة: سيبر مسكتيرس للإستشارات ش.ذ.م.م
رقم الرخصة : ١٣٧١٧٣٤ العنوان: مكتب رقم 2102 - 26 - B ملك كتارا لخدمات إدارة المشاريع ش.ذ.م.م - الخليج التجاري
الشكل القانوني: شركة ذات مسؤولية محدودة - الشخص الواحد «ذ.م.م»
رقم القيد بالسجل التجاري: ٢٨١٧٧٣٢
اسم المصفي: ويلثهب لتدقيق الحسابات ش.ذ.م.م
بموجب هذا تعلن دائرة الاقتصاد والسياحة في دبي بأنه قد تم التأشير في السجل التجاري لديها بإنحلال الشركة المذكوره اعلاه وبتعيين المصفي المذكور اعلاه للقيام بتصفية الشركة محاكم دبي.
تاريخ القرار: ١٥ / ٠٨ / ٢٠٢٦ تاريخ تصديق القرار: ٢٤ / ٠٨ / ٢٠٢٦
وعلى من لديه اي اعتراض او مطالبة التقدم الى المصفي المعين في العنوان التالي مصطحبا معه كافة المستندات والاوراق الثبوتية وذلك في خلال ٤٥ يوما من تاريخ نشر هذا الإعلان. العنوان: مكتب رقم 119 - 101 - OB - ملك ماجد الفطيم سيتي سنتر ديرة ش.ذ.م.م - بورسعيد
الهاتف: ٢٥٤٤٧٦٧-٠٤-٩٧١ الفاكس:

دائرة الاقتصاد والسياحة

العدد ٥٠٥٦ تاريخ ٢٠٢٦/٠٨/٢٦

شهادة بالتأشير في السجل التجاري بتعيين مصفي

اسم الشركة: سيبر مسكتيرس للإستشارات ش.ذ.م.م
رقم الرخصة : ١٣٧١٧٣٤ العنوان: مكتب رقم 2102 - 26 - B ملك كتارا لخدمات إدارة المشاريع ش.ذ.م.م - الخليج التجاري
الشكل القانوني: شركة ذات مسؤولية محدودة - الشخص الواحد «ذ.م.م»
رقم القيد بالسجل التجاري: ٢٨١٧٧٣٢
اسم المصفي: ويلثهب لتدقيق الحسابات ش.ذ.م.م
بموجب هذا تعلن دائرة الاقتصاد والسياحة في دبي بأنه قد تم التأشير في السجل التجاري لديها بإنحلال الشركة المذكوره اعلاه وبتعيين المصفي المذكور اعلاه للقيام بتصفية الشركة محاكم دبي.
تاريخ القرار: ١٥ / ٠٨ / ٢٠٢٦ تاريخ تصديق القرار: ٢٤ / ٠٨ / ٢٠٢٦
وعلى من لديه اي اعتراض او مطالبة التقدم الى المصفي المعين في العنوان التالي مصطحبا معه كافة المستندات والاوراق الثبوتية وذلك في خلال ٤٥ يوما من تاريخ نشر هذا الإعلان. العنوان: مكتب رقم 119 - 101 - OB - ملك ماجد الفطيم سيتي سنتر ديرة ش.ذ.م.م - بورسعيد
الهاتف: ٢٥٤٤٧٦٧-٠٤-٩٧١ الفاكس:

دائرة الاقتصاد والسياحة

الإعلانات

ADRA. سلطة أبوظبي للتسجيل Abu Dhabi Registration Authority — الوطن
العدد ٥٠٥٦ تاريخ ٢٠٢٦/٠٨/٢٦

إعلان تصفية شركة

نوع الشركة: شركة ذات مسؤولية محدودة
الإسم التجاري: ماجستك كير للمقاولات العامة - ذ.م.م
عنوان الشركة: ,أبوظبي, أبوظبي, مبنى
رقم القيد في السجل الاقتصادي: CN-6181018
التعديل الذي طرأ على الشركة
1- حل وتصفية الشركة
2- تعيين الساده / شارتفورد لتدقيق الحسابات ذ.م.م ، كمصفي قانوني للشركة بتاريخ 12/08/2026
وذلك بناء على قرار محضر الجمعية العمومية غير العادية، الموثق لدى كاتب العدل بالرقم 2699055950
تاريخ التعديل 25/08/2026
فعلى كل من له حق أو اعتراض على هذا الإعلان مراجعة المصفى المعين خلال مدة 30 يوماً من تاريخ نشر هذا الإعلان.
سلطة أبوظبي للتسجيل

ADRA. سلطة أبوظبي للتسجيل Abu Dhabi Registration Authority — الوطن
العدد ٥٠٥٦ تاريخ ٢٠٢٦/٠٨/٢٦

إعلان تصفية شركة

نوع الشركة: شركة الشخص الواحد ذ م م
الإسم التجاري: شركة نمو البنيان العقارية - ذ.م.م - ش.ش.و
عنوان الشركة: تاجر أبوظبي
رقم القيد في السجل الاقتصادي: CN-6054896
التعديل الذي طرأ على الشركة
1- حل وتصفية الشركة
2- تعيين الساده / مكتب دلتا لتدقيق الحسابات ، كمصفي قانوني للشركة بتاريخ 24/08/2026
وذلك بناء على قرار محضر الجمعية العمومية غير العادية، الموثق لدى كاتب العدل بالرقم 2699058442
تاريخ التعديل 25/08/2026
فعلى كل من له حق أو اعتراض على هذا الإعلان مراجعة المصفى المعين خلال مدة 30 يوماً من تاريخ نشر هذا الإعلان.
سلطة أبوظبي للتسجيل

ADRA. سلطة أبوظبي للتسجيل Abu Dhabi Registration Authority — الوطن
العدد ٥٠٥٦ تاريخ ٢٠٢٦/٠٨/٢٦

إعلان تصفية شركة

نوع الشركة: شركة الشخص الواحد ذ م م
الإسم التجاري: ستيك هاوس لتجارة اللحوم الطازجة - ذ.م.م - ش.ش.و
عنوان الشركة: وسط المدينة, حي الحميرة, 133 : شارع على بن أبى طالب, مبنى, راشد محمد سالمين ارحمه
رقم القيد في السجل الاقتصادي: CN-5769836
التعديل الذي طرأ على الشركة
1- حل وتصفية الشركة
2- تعيين الساده / مكتب دلتا لتدقيق الحسابات ، كمصفي قانوني للشركة بتاريخ 24/08/2026
وذلك بناء على قرار محضر الجمعية العمومية غير العادية، الموثق لدى كاتب العدل بالرقم 2699058420
تاريخ التعديل 24/08/2026
فعلى كل من له حق أو اعتراض على هذا الإعلان مراجعة المصفى المعين خلال مدة 30 يوماً من تاريخ نشر هذا الإعلان.
سلطة أبوظبي للتسجيل

ADRA. سلطة أبوظبي للتسجيل Abu Dhabi Registration Authority — الوطن
العدد ٥٠٥٦ تاريخ ٢٠٢٦/٠٨/٢٦

إعلان تصفية شركة

نوع الشركة: شركة الشخص الواحد ذ م م
الإسم التجاري: برايم باث لنقل الركاب - ذ.م.م - ش.ش.و
عنوان الشركة: ،الحصن, غرب 7_1, 0 : ~, مبنى, بنك أبوظبي الأول ش.م.ع
رقم القيد في السجل الاقتصادي: CN-5796423
التعديل الذي طرأ على الشركة
1- حل وتصفية الشركة
2- تعيين الساده / اكتيف دايريكتوري للتدقيق - شركة الشخص الواحد ذ م م ، كمصفي قانوني للشركة بتاريخ 31/07/2026
وذلك بناء على قرار محضر الجمعية العمومية غير العادية، الموثق لدى كاتب العدل بالرقم 2699052854
تاريخ التعديل 24/08/2026
فعلى كل من له حق أو اعتراض على هذا الإعلان مراجعة المصفى المعين خلال مدة 30 يوماً من تاريخ نشر هذا الإعلان.
سلطة أبوظبي للتسجيل

ADRA. سلطة أبوظبي للتسجيل Abu Dhabi Registration Authority — الوطن
العدد ٥٠٥٦ تاريخ ٢٠٢٦/٠٨/٢٦

إعلان

تعلن سلطة أبوظبي للتسجيل بأن / السادة :
1271864
رخصة رقم: CN-6006541 قد تقدموا إلينا بطلب:
إلغاء رخصة
فعلى كل من له حق أو اعتراض على هذا الإعلان مراجعة سلطة أبوظبي للتسجيل خلال أسبوع من تاريخ نشر هذا الإعلان وإلا فإن السلطة غير مسؤولة عن أي حق أو دعوى بعد انقضاء هذه المدة حيث ستستكمل الإجراءات المطلوبة
سلطة أبوظبي للتسجيل

ADRA. سلطة أبوظبي للتسجيل Abu Dhabi Registration Authority — الوطن
العدد ٥٠٥٦ تاريخ ٢٠٢٦/٠٨/٢٦

إعلان

تعلن سلطة أبوظبي للتسجيل بأن / السادة :
تطابق للحسابات
رخصة رقم: CN-4939947 قد تقدموا إلينا بطلب:
إلغاء رخصة
فعلى كل من له حق أو اعتراض على هذا الإعلان مراجعة سلطة أبوظبي للتسجيل خلال أسبوع من تاريخ نشر هذا الإعلان وإلا فإن السلطة غير مسؤولة عن أي حق أو دعوى بعد انقضاء هذه المدة حيث ستستكمل الإجراءات المطلوبة
سلطة أبوظبي للتسجيل

ADRA. سلطة أبوظبي للتسجيل Abu Dhabi Registration Authority — الوطن
العدد ٥٠٥٦ تاريخ ٢٠٢٦/٠٨/٢٦

إعلان

تعلن سلطة أبوظبي للتسجيل بأن / السادة :
برج الظفرة للمقاولات العامة
رخصة رقم: CN-1152213 قد تقدموا إلينا بطلب:
إلغاء رخصة
فعلى كل من له حق أو اعتراض على هذا الإعلان مراجعة سلطة أبوظبي للتسجيل خلال أسبوع من تاريخ نشر هذا الإعلان وإلا فإن السلطة غير مسؤولة عن أي حق أو دعوى بعد انقضاء هذه المدة حيث ستستكمل الإجراءات المطلوبة
سلطة أبوظبي للتسجيل

ADRA. سلطة أبوظبي للتسجيل Abu Dhabi Registration Authority — الوطن
العدد ٥٠٥٦ تاريخ ٢٠٢٦/٠٨/٢٦

إعلان

تعلن سلطة أبوظبي للتسجيل بأن / السادة :
سوليدير للاستشارات الهندسية
رخصة رقم: CN-1789503 قد تقدموا إلينا بطلب:
إلغاء رخصة
فعلى كل من له حق أو اعتراض على هذا الإعلان مراجعة سلطة أبوظبي للتسجيل خلال أسبوع من تاريخ نشر هذا الإعلان وإلا فإن السلطة غير مسؤولة عن أي حق أو دعوى بعد انقضاء هذه المدة حيث ستستكمل الإجراءات المطلوبة
سلطة أبوظبي للتسجيل

ADRA. سلطة أبوظبي للتسجيل Abu Dhabi Registration Authority — الوطن
العدد ٥٠٥٦ تاريخ ٢٠٢٦/٠٨/٢٦

إعلان

تعلن سلطة أبوظبي للتسجيل بأن / السادة :
فاطمه ثانى للوساطة التجارية
رخصة رقم: CN-6042406 قد تقدموا إلينا بطلب:
إلغاء رخصة
فعلى كل من له حق أو اعتراض على هذا الإعلان مراجعة سلطة أبوظبي للتسجيل خلال أسبوع من تاريخ نشر هذا الإعلان وإلا فإن السلطة غير مسؤولة عن أي حق أو دعوى بعد انقضاء هذه المدة حيث ستستكمل الإجراءات المطلوبة
سلطة أبوظبي للتسجيل

ADRA. سلطة أبوظبي للتسجيل Abu Dhabi Registration Authority — الوطن
العدد ٥٠٥٦ تاريخ ٢٠٢٦/٠٨/٢٦

إعلان

تعلن سلطة أبوظبي للتسجيل بأن / السادة :
بستان الهير للانتاج الزراعي
رخصة رقم: CN-2723130 قد تقدموا إلينا بطلب:
إلغاء رخصة
فعلى كل من له حق أو اعتراض على هذا الإعلان مراجعة سلطة أبوظبي للتسجيل خلال أسبوع من تاريخ نشر هذا الإعلان وإلا فإن السلطة غير مسؤولة عن أي حق أو دعوى بعد انقضاء هذه المدة حيث ستستكمل الإجراءات المطلوبة
سلطة أبوظبي للتسجيل

ADRA. سلطة أبوظبي للتسجيل Abu Dhabi Registration Authority — الوطن
العدد ٥٠٥٦ تاريخ ٢٠٢٦/٠٨/٢٦

إعلان

تعلن سلطة أبوظبي للتسجيل بأن / السادة :
الحيلانى للمقاولات و الصيانة العامة
رخصة رقم: CN-2960406 قد تقدموا إلينا بطلب:
إلغاء رخصة
فعلى كل من له حق أو اعتراض على هذا الإعلان مراجعة سلطة أبوظبي للتسجيل خلال أسبوع من تاريخ نشر هذا الإعلان وإلا فإن السلطة غير مسؤولة عن أي حق أو دعوى بعد انقضاء هذه المدة حيث ستستكمل الإجراءات المطلوبة
سلطة أبوظبي للتسجيل

ADRA. سلطة أبوظبي للتسجيل Abu Dhabi Registration Authority — الوطن
العدد ٥٠٥٦ تاريخ ٢٠٢٦/٠٨/٢٦

إعلان

تعلن سلطة أبوظبي للتسجيل بأن / السادة :
همسات الجمال للأكسسوارت
رخصة رقم: CN-1998042 قد تقدموا إلينا بطلب:
إلغاء رخصة
فعلى كل من له حق أو اعتراض على هذا الإعلان مراجعة سلطة أبوظبي للتسجيل خلال أسبوع من تاريخ نشر هذا الإعلان وإلا فإن السلطة غير مسؤولة عن أي حق أو دعوى بعد انقضاء هذه المدة حيث ستستكمل الإجراءات المطلوبة
سلطة أبوظبي للتسجيل

ADRA. سلطة أبوظبي للتسجيل Abu Dhabi Registration Authority — الوطن
العدد ٥٠٥٦ تاريخ ٢٠٢٦/٠٨/٢٦

إعلان

تعلن سلطة أبوظبي للتسجيل بأن / السادة :
فن البناء المثالي للمقاولات العامة
رخصة رقم: CN-1464485 قد تقدموا إلينا بطلب:
إلغاء رخصة
فعلى كل من له حق أو اعتراض على هذا الإعلان مراجعة سلطة أبوظبي للتسجيل خلال أسبوع من تاريخ نشر هذا الإعلان وإلا فإن السلطة غير مسؤولة عن أي حق أو دعوى بعد انقضاء هذه المدة حيث ستستكمل الإجراءات المطلوبة
سلطة أبوظبي للتسجيل

ADRA. سلطة أبوظبي للتسجيل Abu Dhabi Registration Authority — الوطن
العدد ٥٠٥٦ تاريخ ٢٠٢٦/٠٨/٢٦

إعلان

تعلن سلطة أبوظبي للتسجيل بأن / السادة :
النور ايتي ايت للخدمات الاعلانية
رخصة رقم: CN-6063864 قد تقدموا إلينا بطلب:
إلغاء رخصة
فعلى كل من له حق أو اعتراض على هذا الإعلان مراجعة سلطة أبوظبي للتسجيل خلال أسبوع من تاريخ نشر هذا الإعلان وإلا فإن السلطة غير مسؤولة عن أي حق أو دعوى بعد انقضاء هذه المدة حيث ستستكمل الإجراءات المطلوبة
سلطة أبوظبي للتسجيل

ADRA. سلطة أبوظبي للتسجيل Abu Dhabi Registration Authority — الوطن
العدد ٥٠٥٦ تاريخ ٢٠٢٦/٠٨/٢٦

إعلان

تعلن سلطة أبوظبي للتسجيل بأن / السادة :
البرشاء للنقليات و المقاولات العامة
رخصة رقم: CN-4710880 قد تقدموا إلينا بطلب:
إلغاء رخصة
فعلى كل من له حق أو اعتراض على هذا الإعلان مراجعة سلطة أبوظبي للتسجيل خلال أسبوع من تاريخ نشر هذا الإعلان وإلا فإن السلطة غير مسؤولة عن أي حق أو دعوى بعد انقضاء هذه المدة حيث ستستكمل الإجراءات المطلوبة
سلطة أبوظبي للتسجيل

ADRA. سلطة أبوظبي للتسجيل Abu Dhabi Registration Authority — الوطن
العدد ٥٠٥٦ تاريخ ٢٠٢٦/٠٨/٢٦

إعلان

تعلن سلطة أبوظبي للتسجيل بأن / السادة :
بريم غارد للصيانة والمقاولات العامة
رخصة رقم: CN-5606857 قد تقدموا إلينا بطلب:
إلغاء رخصة
فعلى كل من له حق أو اعتراض على هذا الإعلان مراجعة سلطة أبوظبي للتسجيل خلال أسبوع من تاريخ نشر هذا الإعلان وإلا فإن السلطة غير مسؤولة عن أي حق أو دعوى بعد انقضاء هذه المدة حيث ستستكمل الإجراءات المطلوبة
سلطة أبوظبي للتسجيل

ADRA. سلطة أبوظبي للتسجيل Abu Dhabi Registration Authority — الوطن
العدد ٥٠٥٦ تاريخ ٢٠٢٦/٠٨/٢٦

إعلان

تعلن سلطة أبوظبي للتسجيل بأن / السادة :
مجموعة الرؤية الريادية - شركة الشخص الواحد ذ م م
رخصة رقم: CN-1439414 قد تقدموا إلينا بطلب:
تعديل الاسم التجاري من / مجموعة الرؤية الريادية - شركة الشخص الواحد ذ م م
PIONEER VISION GROUP - SOLE PROPRIETORSHIP L.L.C
إلى / مجموعة الرؤية الريادية القابضة - ذ.م.م - ش.ش.و
PIONEER VISION HOLDING GROUP - L.L.C - S.P.C
فعلى كل من له حق أو اعتراض على هذا الإعلان مراجعة سلطة أبوظبي للتسجيل خلال يوم واحد من تاريخ نشر هذا الإعلان وإلا فإن السلطة غير مسؤولة عن أي حق أو دعوى بعد انقضاء هذه المدة حيث ستستكمل الإجراءات المطلوبة
سلطة أبوظبي للتسجيل

ADRA. سلطة أبوظبي للتسجيل Abu Dhabi Registration Authority — الوطن
العدد ٥٠٥٦ تاريخ ٢٠٢٦/٠٨/٢٦

إعلان

تعلن سلطة أبوظبي للتسجيل بأن / السادة :
شركة سميب للتجارة العامة - ذ.م.م - ش.ش.و
رخصة رقم: CN-5415011 قد تقدموا إلينا بطلب:
تعديل الاسم التجاري من / شركة سميب للتجارة العامة - ذ.م.م - ش.ش.و
SAMEEP GENERAL TRADING COMPANY - L.L.C - S.P.C
إلى / جيجا باور سيلوشنز الكهربائية - ذ.م.م - ش.ش.و
GIGA POWER ELECTRICAL SOLUTIONS - L.L.C - S.P.C
فعلى كل من له حق أو اعتراض على هذا الإعلان مراجعة سلطة أبوظبي للتسجيل خلال يوم واحد من تاريخ نشر هذا الإعلان وإلا فإن السلطة غير مسؤولة عن أي حق أو دعوى بعد انقضاء هذه المدة حيث ستستكمل الإجراءات المطلوبة
سلطة أبوظبي للتسجيل

ADRA. سلطة أبوظبي للتسجيل Abu Dhabi Registration Authority — الوطن
العدد ٥٠٥٦ تاريخ ٢٠٢٦/٠٨/٢٦

إعلان تصفية شركة

نوع الشركة: شركة الشخص الواحد ذ م م
الإسم التجاري: رويا زد للعقارات - ذ.م.م - ش.ش.و
عنوان الشركة : ,أبوظبي, أبوظبي, مبنى
رقم القيد في السجل الاقتصادي: CN-5495642
التعديل الذي طرأ على الشركة
1- حل وتصفية الشركة
2- تعيين الساده / ستاندرد منتورز للتدقيق و المراجعة - ذ.م.م - ش.ش.و ، كمصفي قانوني للشركة بتاريخ 17/08/2026
وذلك بناء على قرار محضر الجمعية العمومية غير العادية، الموثق لدى كاتب العدل بالرقم 2699056849
تاريخ التعديل 25/08/2026
فعلى كل من له حق أو اعتراض على هذا الإعلان مراجعة المصفى المعين خلال مدة 30 يوماً من تاريخ نشر هذا الإعلان.
سلطة أبوظبي للتسجيل

ADRA. سلطة أبوظبي للتسجيل Abu Dhabi Registration Authority — الوطن
العدد ٥٠٥٦ تاريخ ٢٠٢٦/٠٨/٢٦

إعلان تصفية شركة

نوع الشركة: شركة الشخص الواحد ذ م م
الإسم التجاري: عبور الخليج لتجارة الأغذية - ذ.م.م - ش.ش.و
عنوان الشركة: ,
رقم القيد في السجل الاقتصادي: CN-5881357
التعديل الذي طرأ على الشركة
1- حل وتصفية الشركة
2- تعيين الساده / الرؤية محاسبون قانونيون - ذ.م.م - ش.ش.و ، كمصفي قانوني للشركة بتاريخ 20/08/2026
وذلك بناء على قرار محضر الجمعية العمومية غير العادية، الموثق لدى كاتب العدل بالرقم 2699058106
تاريخ التعديل 25/08/2026
فعلى كل من له حق أو اعتراض على هذا الإعلان مراجعة المصفى المعين خلال مدة 30 يوماً من تاريخ نشر هذا الإعلان.
سلطة أبوظبي للتسجيل

نجاح كبير لبرنامج «سفراء الصحة العامة» بمهرجان الشيخ زايد الصيفي

حقق برنامج «سفراء الصحة العامة» للأطفال في مهرجان الشيخ زايد الصيفي ٢٠٢٦، نجاحا كبيرا على صعيد تدريب الأطفال على جوانب مهمة في النشاط الرياضي والبدني والغذاء الصحي، والنوم السليم ومواجهة ضغوطات الحياة.

وأوضح مركز أبوظبي للصحة العامة في هذا الصدد أن البرنامج الذي تم إطلاقه لأول مرة في المهرجان أتاح لهذه الفئة مساعدة أنفسهم ومن حولهم بعد تعلم أساسيات الإسعافات الأولية، مشيرا إلى متابعة الأطفال بعد عودتهم إلى مدارسهم للتأكد من انتقال وعيهم وإدراكهم إلى الأطفال الآخرين.

وقالت سعادة الدكتورة أمنيات الهاجري، المدير التنفيذي لقطاع صحة المجتمع في المركز، نائب رئيس مجلس إدارة أكاديمية فاطمة بنت مبارك للرياضة النسائية، إن النسخة الأولى للمهرجان، إضافة نوعية للأنشطة الإيجابية والمحورية التي تعتني بالأطفال والعناية بهم وأسرهم، ترجمة لرؤية القيادة الرشيدة بأن الإنسان في جميع مراحل حياته هو الاستثمار الحقيقي للوطن والقيادة.

وأضافت أن الجهات المشاركة في المهرجان قدمت أفضل ما لديها من قيم معرفية، وممارسات عملية، في نشر الوعي، وتعزيز ثقافة المجتمع، وليس مجرد قضاء وقت خلال فترة الصيف، معربة عن التطلع إلى استمرار المهرجان على مستوى جميع إمارات الدولة خلال السنوات المقبلة. وام

يسر جريدة «الوطن» أن تتواصل مع قرائها الكرام على العناوين التالية:

قسم المحليات	localdept@al-watan.ae
القسم السياسي	political@al-watan.ae
القسم الاقتصادي	econmic@al-watan.ae
القسم الرياضي	sport@al-watan.ae

طقس اليوم صحو إلى غائم جزئياً مع تكون سحب ركامية شرقاً وجنوباً

توقع المركز الوطني للأرصاد أن يكون الطقس اليوم صحوا إلى غائم جزئيا، مع تكون بعض السحب الركامية شرقاً وجنوباً بعد الظهر وتمتد على بعض المناطق الداخلية يصاحبها سقوط أمطار، ورطبا ليلاً وصباح الخميس على بعض المناطق الساحلية الغربية مع احتمال تشكل الضباب الخفيف، والرياح خفيفة إلى معتدلة السرعة، ونشطة إلى قوية أحياناً مع السحب مثيرة للغبار والأتربة وتكون جنوبية شرقية - شمالية شرقية / ١٠ إلى ٢٥ تصل إلى ٤٥ كم/س. الخليج العربي خفيف الموج ويحدث المد الأول عند الساعة ١٣:٣٥ والمد الثاني ٠٠:٠٢ والجزر الأول عند الساعة ١٧:٥٦ والجزر الثاني عند الساعة ٠٧:٢٠.وام

تعاون بين «تنمية المجتمع أبوظبي» و«الإمارات للدراسات» لتعزيز الشراكة البحثية

وقّعت دائرة تنمية المجتمع - أبوظبي، مذكرة تفاهم، مع مركز الإمارات للدراسات والبحوث الإستراتيجية؛ بهدف تعزيز التعاون في المجالات البحثية ذات الأولوية للقطاع الاجتماعي، ورصد الاتجاهات الاجتماعية الرقمية، وتحليلها، واستشراف التحولات المستقبلية، بما يسهم في تطوير المعرفة، ودعم الأولويات الاجتماعية في إمارة أبوظبي.

وقّع المذكرة سعادة المهندس حمد علي الظاهري، وكيل دائرة تنمية المجتمع، وسعادة الدكتور سلطان محمد النعيمي، مدير عام مركز الإمارات للدراسات والبحوث الإستراتيجية، في إطار حرص الجانبين على توسيع مجالات التعاون، وتبادل الخبرات والمعارف، والاستفادة من الإمكانيات البحثية والتقنية في فهم المتغيرات الاجتماعية، واستشراف اتجاهاتها المستقبلية.

وتأتي المذكرة ضمن جهود دائرة تنمية المجتمع - أبوظبي لتعزيز منظومة البحث والتحليل في القطاع الاجتماعي، وترسيخ دور البيانات والمعرفة في فهم احتياجات المجتمع ومتغيراته؛ بما يدعم تطوير المبادرات والسياسات والبرامج الاجتماعية وفق رؤى قائمة على الأدلة والمعطيات.

وتركز مجالات التعاون بين الطرفين على إجراء البحوث والدراسات المرتبطة بأولويات القطاع الاجتماعي، وتطويرها، ورصد الاتجاهات الاجتماعية الرقمية، وتحليلها، وتبادل الخبرات والمعارف البحثية، إلى جانب استشراف التحولات والمتغيرات المستقبلية، والاستفادة من الأدوات والتقنيات الحديثة في عمليات الرصد والتحليل.

وتشمل المذكرة، التعاون على توظيف تقنيات الذكاء الاصطناعي، وتطوير أدوات وآليات رقمية تدعم عمليات الرصد والتحليل، وتسهم في قراءة الاتجاهات الاجتماعية بصورة أكثر فاعلية؛ وذلك بإشراف مكتب الإستراتيجية والشؤون الرقمية في دائرة تنمية المجتمع - أبوظبي، بما يعزز الاستفادة من الحلول التقنية الحديثة في تطوير المعرفة والبحوث الاجتماعية.

وقال سعادة المهندس حمد علي الظاهري، إن هذه الشراكة تعكس التوجه نحو ترسيخ المعرفة والبحث بوصفه أحد الممكنات الرئيسية لتطوير القطاع الاجتماعي، وتعزيز القدرة على استباق التحولات وفهم المتغيرات التي تؤثر في المجتمع.

وأضاف أن تطوير سياسات ومبادرات اجتماعية أكثر فاعلية يبدأ من قراءة دقيقة للواقع؛ واستشراف المستقبل، بما يمكن من توجيه الجهود نحو الأولويات الأكثر تأثيرًا، والاستجابة لاحتياجات المجتمع الحالية والمستقبلية.

وأوضح سعادته أن الذكاء الاصطناعي والتقنيات الحديثة تعد فرصة لتعزيز القدرة على تحويل البيانات إلى معرفة ورؤى تدعم اتخاذ القرار، وترفع جاهزية القطاع الاجتماعي للتعامل مع التحولات المستقبلية، بما يسهم في تطوير حلول وسياسات تستجيب للمتغيرات؛ وتحقق أثرًا ملموسًا في المجتمع.

من جانبه أكد سعادة الدكتور سلطان محمد النعيمي، أن مذكرة التفاهم تجسد التزام المركز بتطوير شراكة مؤسسية فاعلة مع دائرة تنمية المجتمع، وتوحيد الجهود في المجالات البحثية ذات الأولوية، بما يعزز تبادل المعرفة والخبرات، ويدعم تطوير المبادرات والمشروعات التي تسهم في خدمة المجتمع، وتعزيز جودة منظومة العمل الاجتماعي في دولة الإمارات.

وأضاف أن هذه الشراكة تمثل امتداداً لنهج المركز في إقامة علاقات بنّاءة مع المؤسسات الوطنية، وتفتح آفاقًا جديدة للعمل المشترك في المجالات التي تخدم المجتمع، وتدعم مسيرة التنمية، وتعد فرصة لتعزيز التواصل بين المؤسسات المتخصصة، والاستفادة من تنوع الخبرات والتجارب، وتقديم قيمة مضافة تدعم الجهود الوطنية، وترسخ نهج التعاون المؤسسي لتحقيق نتائج أكثر فاعلية واستدامة. وام

الجائزة الدولية لأدب الطفل العربي تستقطب ٤٧٥ مشاركة من ٢٠ دولة

أعلن المجلس الإماراتي لكتب اليافعين إغلاق باب التسجيل في الدورة الثامنة عشرة من الجائزة الدولية لأدب الطفل العربي المقدّمة من «إي آند" والتي تلقت ٤٧٥ مشاركة من ٢٠ دولة عربية وأجنبية مقابل ٤٠٧ مشاركات في الدورة السابعة عشرة بزيادة بلغت ٦٨ مشاركة ونمو نسبته ١٦,٧٪.

فيما تواصل الجائزة تلقي النسخ الورقية من الأعمال المشاركة حتى نهاية أغسطس الجاري لاستكمال التحقق من استيفائها الشروط والمتطلّبات المعتمدة.

وكشفت أعداد المشاركات عن تنوّع لافت في الكتب الموجهة إلى مختلف المراحل العمرية إذ تصدّرت فئة «الكتاب المصوّر» المخصصة للأطفال من ٥ إلى ٩ أعوام الفئات بـ ١٨٤ مشاركة تلتها فئة «الطفولة المبكرة» الموجهة للأطفال منذ الولادة وحتى خمسة أعوام، بـ١١٢ مشاركة.

واستقبلت فئة «كتاب اليافعين» المخصصة للفئة العمرية من ١٣ إلى ١٨ عاماً ٨٥ مشاركة بينما سجلت فئة «كتاب ذو فصول» الموجهة للأطفال من ٩ إلى ١٢ عاما ٦٧ مشاركة .

وبلغ عدد المشاركات في فئة «الكتب الواقعية» ٢٧ مشاركة بما يعكس حضوراً متنامياً للكتب التي تقدّم المعرفة والمعلومات إلى الأطفال بأساليب إبداعية وجذابة.

وعلى مستوى التوزيع الجغرافي تصدّرت دولة الإمارات العربية المتحدة المشاركات بـ١٤٩ مشاركة تلتها مصر بـ١١٥ مشاركة ثم الأردن بـ٥٢ والسعودية بـ٤٣، ولبنان بـ٢٧ مشاركة .

كما تلقت الجائزة ١٥ مشاركة من كندا و١٢ من قطر و١١ من سوريا و٩ من تركيا و٨ مشاركات من كل من سلطنة عُمان وسويسرا و٧ من المغرب إلى جانب ١٩ مشاركة من ثماني دول أخرى.

وأكدت مروة العقروبي رئيسة المجلس الإماراتي لكتب اليافعين أن النمو الذي سجلته الدورة الثامنة عشرة يعكس اتساع قاعدة المبدعين والناشرين المهتمين بالكتاب العربي الموجّه للأطفال واليافعين مشيرة إلى أن هذه المشاركات تقدم صورة حيوية عن المشهد الراهن لأدب الطفل العربي ليس من حيث العدد فحسب بل من خلال تنوّع الإصدارات والموضوعات والتجارب الإبداعية القادمة من دول وبيئات ثقافية متعددة.

وأضافت أن هذا الحضور المتزايد يؤكد أن صناعة كتاب الطفل تشهد تطوراً مستمراً وأن المبدعين أصبحوا أكثر وعياً بخصوصية القارئ الصغير واحتياجاته المعرفية والجمالية ونتطلّع من خلال الجائزة إلى إبراز الأعمال التي تجمع بين أصالة الفكرة وجودة النص والرسوم والإنتاج وتمنح الأطفال واليافعين كتباً قادرة على توسيع خيالهم وتعزيز ارتباطهم باللغة العربية والقراءة.

وتتولى لجنة التحكيم، التي تضم نخبة من الكُتّاب والرسامين والمتخصصين في أدب الطفل والنشر قراءة الأعمال المؤهلة وتقييمها وفق معايير الجائزة بما يشمل أصالة الفكرة، وجودة النص والرسوم وسلامة اللغة ومدى ملاءمة العمل للفئة العمرية المستهدفة.وام

«موارد عجمان» تنظم يوماً مفتوحاً للمقابلات الوظيفية الفورية اليوم

تنظّم دائرة الموارد البشرية لحكومة عجمان، بالتعاون مع مجموعة ماجد الفطيم، يوماً مفتوحاً للمقابلات الوظيفية الفورية اليوم في سيتي سنتر عجمان من الساعة ١٠:٠٠ صباحاً حتى ٢:٠٠ مساءً، وذلك لطرح شواغر وظيفية أمام الكفاءات الوطنية الباحثة عن عمل.

تجسد المبادرة التزام الدائرة بدعم مستهدفات التوطين وتعزيز حضور الكفاءات الوطنية في مختلف قطاعات سوق العمل من خلال توفير قنوات توظيف مباشرة وفعّالة تربط الباحثين عن عمل بالفرص النوعية، وتفتح أمامهم آفاقاً مهنية مستدامة تتوافق مع مؤهلاتهم وقدراتهم وطموحاتهم، وتمكينهم من توظيف قدراتهم في بيئات عمل محفزة تدعم تطورهم المهني والإسهام في مسيرة التنمية الاقتصادية والاجتماعية.

ويتيح اليوم المفتوح لحملة شهادة الثانوية العامة التقدم وإجراء مقابلات مباشرة وفورية مع مسؤولي التوظيف في مجموعة ماجد الفطيم، بما يسهم في تسريع رحلة التوظيف، وتحقيق مواءمة أكثر فاعلية بين الكفاءات الوطنية ومتطلبات الوظائف المطروحة. وام

منتدى «تريندز» السنوي السادس حول الإسلام السياسي ينطلق بين لندن وباريس ٨ و١٠ سبتمبر المقبل

أبوظبي - الوطن:

كشفت «تريندز جلوبال»، بالتعاون مع «تريندز للبحوث والاستشارات»، التابعتان لمجموعة «تريندز»، عن تفاصيل منتدى «تريندز» السنوي السادس حول الإسلام السياسي، الذي يعقد تحت عنوان «نحو تحرك أوروبي مشترك لمواجهة خطر جماعة الإخوان المسلمين»، وذلك يومي الثامن من سبتمبر ٢٠٢٦ في مجلس اللوردات بالعاصمة البريطانية لندن، والعاشر من الشهر نفسه في قصر لوكسمبورغ بالعاصمة الفرنسية باريس، بمشاركة نخبة من صناع السياسات والخبراء والأكاديميين والباحثين والمتخصصين في دراسات الإسلام السياسي، ليناقشوا الفكر الإخواني وشبكات التأثير.

جاء ذلك خلال مؤتمر صحفي عُقد في مقر «تريندز» بأبوظبي، جرى خلاله الإعلان عن جلسات المنتدى والمتحدثين، حيث يقام بين لندن وباريس، ويتضمن خمس جلسات إستراتيجية تناقش وتحلل التحديات التي تطرحها جماعة الإخوان المسلمين، وكيفية تبني دول أوروبا استجابة أكثر تنسيقاً وفاعلية تجاه خطر جماعة الإخوان المسلمين، كما ستبحث الجلسات سبل الانتقال من المقاربات الوطنية المنفردة إلى استجابة أوروبية أكثر تكاملاً وفاعلية.

مكافحة تمويل الإرهاب

وتناقش جلسات منتدى «تريندز» السنوي السادس الإطار الفكري والأيديولوجي لجماعة «الإخوان» وانعكاساته على التماسك المجتمعي والأمن في المجتمعات الأوروبية، إلى جانب المقارنة بين التجارب الوطنية والدولية في مواجهة التطرف الإسلاموي، كما يسعى إلى تطوير أرضية مشتركة للتعاون البحثي وصياغة السياسات في مواجهة التطرف الإسلاموي.

ويتناول المنتدى أيضاً الجهود العالمية لمكافحة تمويل الإرهاب، بما في ذلك المخاطر الناشئة المرتبطة بالعملات المشفرة والشبكات المالية الرقمية، مع تسليط الضوء على النُهج الفعّالة والتعاون وأفضل الممارسات، بالإضافة إلى آفاق التعاون بين «تريندز» والمؤسسات الأوروبية في مجال التطرف الرقمي والأيديولوجيات الإسلاموية عبر الإنترنت، مع التركيز على أدوات الرصد وتحليل الخطاب وشبكات التأثير والصمود المجتمعي.

مشاركات رفيعة المستوى

ويشارك في جلسات المنتدى أكثر من ٥٠ متحدثاً رفيع المستوى منهم أعضاء في مجلس اللوردات والبرلمان البريطاني ومجلس الشيوخ الفرنسي وسياسيون وخبراء ومتخصصون ومن أبرزهم: الدكتور محمد عبدالله العلي، رئيس مجلس إدارة مجموعة «تريندز»، واللورد والني، سياسي بريطاني وعضو مدى الحياة في مجلس اللوردات، ومستشار للحكومة البريطانية لشؤون العنف والاضطرابات السياسية، وروبرت جون بوب بلاكمان، عضو البرلمان البريطاني، ورئيس لجنة ١٩٢٢، وريتشارد تايس، عضو البرلمان البريطاني، ونائب رئيس حزب الإصلاح البريطاني، وعضو البرلمان عن بوسطن وسكيغنيس، إلى جانب اللورد بولاك، عضو مجلس اللوردات، وسياسي بريطاني من حزب المحافظين.

كما يشهد المنتدى مشاركة البارونة ديتش، عضوة مجلس اللوردات، والأكاديمية والسياسية البريطانية، والبارونة فوستر من أوكستون، عضوة مجلس اللوردات، والسياسية البريطانية، والعضوة السابقة في البرلمان الأوروبي، والليدي أولغا ميتلاند، عضوة البرلمان البريطاني، ورئيسة منتدى الدفاع والأمن، وإيفان لويس، وزير الخارجية البريطاني السابق، وعضو سابق في البرلمان البريطاني، بالإضافة إلى توم ويلسون، رئيس مجموعة مكافحة التطرف، والدكتور آلان مندوزا، المؤسس المشارك والمدير التنفيذي لجمعية هنري جاكسون، وغيرهم.

تهديد النسيج المجتمعي

أكد عوض البريكي، المدير العام لـ«تريندز جلوبال»، أن المنتدى في نسخته السادسة يتجاوز النقاش التقليدي إلى طرح حلول مواجهة علمية وعملية للتيارات والتنظيمات الإرهابية، حيث يطرح مقاربة شاملة تدرس الفكر الإخواني من زواياه الفكرية والرقمية والمالية والسياسية، بما يكشف عن تحول الجماعة إلى تهديد حقيقي وملموس يؤثر تدريجياً في النسيج المجتمعي الأوروبي، عبر اختراق المؤسسات التعليمية والثقافية والأهلية.

وأوضح أن سياق المنتدى وجلساته تتسقان مع تحليلات خبراء «تريندز» الذين يرون أن الإخوان لم يعودوا جماعة مركزية ذات هيكل قيادي موحد، بل أيديولوجية تتكيف مع مختلف الأوضاع الاجتماعية، مستغلة في ذلك فضاءات الحرية والديمقراطية في أوروبا لتمرير أجندتها، حيث ستؤكد جلسات المنتدى أن المواجهة الفعالة تتطلب تفكيك الخطاب الفكري للإخوان، وليس فقط ملاحقة عناصره أمنياً.

صدارة الاهتمامات الأوروبية

بدوره، قال محمد السالمي، المدير العام لـ«تريندز للبحوث والاستشارات»، خلال المؤتمر الصحفي، إن انعقاد النسخة السادسة من منتدى «تريندز» السنوي حول الإسلام السياسي في لندن وباريس يمثل تتويجاً لمسيرة «تريندز» البحثية الممتدة لسنوات، والتي أثمرت عن أدوات بحثية متطورة منها «مؤشر نفوذ جماعة الإخوان المسلمين الدولي»، الذي أصبح مرجعية معتمدة لدى صناع القرار والخبراء والباحثين على مستوى العالم.

وذكر أن تنظيم جلسات المنتدى في مقرين برلمانيين أوروبيين رفيعين «مجلس اللوردات، وقصر لوكسمبورغ»، يؤكد أن النقاش حول ملف «الإخوان» انتقل من النقاش الهامشي إلى صدارة الاهتمامات المؤسسية الأوروبية، في تطور نوعي يعكس نضجاً فكرياً وتقديراً متزايداً للخطر الذي تمثله الجماعة على الأمن الأوروبي، كما يوضح الحراك الأوروبي الفعلي الذي بدأ يترجم التحذيرات الأكاديمية والبحثية إلى إجراءات عملية.

تفكيك شبكات التأثير

أما حمد الحوسني، رئيس قطاع دراسات الإرهاب والتطرف في «تريندز للبحوث والاستشارات»، فأشار خلال المؤتمر الصحفي، إلى أن منتدى «تريندز» السنوي السادس حول الإسلام السياسي يسهم في دعم التحرك الأوروبي المشترك، عبر توفير منصة للحوار الفكري البناء بين صناع السياسات والخبراء؛ بهدف وضع خريطة طريق علمية وعملية تنتقل من المقاربات الوطنية المنفردة إلى استجابة أوروبية منسقة لتفكيك شبكات التأثير الإخوانية، وتعزيز تضافر جهود المؤسسات الأكاديمية ومراكز الفكر لنشر قيم التسامح والتعايش وتفكيك السرديات المتطرفة، وهو الهدف الذي يسعى هذا المنتدى إلى ترسيخه في قلب المؤسسات الأوروبية.

وبين أن المنتدى يشمل خمس جلسات إستراتيجية هي: «جماعة الإخوان المسلمين في أوروبا.. الأبعاد الفكرية والأيديولوجية»، و«الاستجابات الوطنية والدولية لمواجهة التطرف الإسلاموي.. من السياسات إلى التنفيذ»، و«تعزيز التنسيق الأوروبي.. من الأطر المؤسسية إلى الإستراتيجية المشتركة»، و«مكافحة تمويل الإرهاب.. النُهج العالمية وأفضل الممارسات»، و«المشهد الإسلاموي الرقمي.. الحوكمة والتدابير الوقائية»، ستحلل ملف «الإخوان» من مختلف الأبعاد الفكرية والأيديولوجية والأمنية والسياساتية، للوقوف على فاعلية السياسات والحوكمة الرقمية.

هيئة الشارقة للدفاع المدني تدعو المدارس إلى تعزيز إجراءات الوقاية والسلامة

دعت هيئة الشارقة للدفاع المدني إدارات المدارس والكوادر التعليمية وأولياء الأمور والطلبة قبيل انطلاق العام الدراسي الجديد إلى الالتزام بإجراءات الوقاية والسلامة واتخاذ التدابير اللازمة للحد من مخاطر الحرائق والتعامل السليم مع الحالات الطارئة مؤكدة أهمية أن تشكّل السلامة جزءاً من الممارسات اليومية داخل البيئة المدرسية بما يسهم في حماية الطلبة والعاملين وتوفير أجواء تعليمية آمنة طوال العام الدراسي.

وحثت الهيئة الإدارات المدرسية على التأكد من جاهزية أنظمة الإنذار ومكافحة الحريق وطفايات الحريق وإجراء أعمال الفحص والصيانة اللازمة لها، مع إبقاء مخارج الطوارئ ومسارات الإخلاء والممرات خالية من أي عوائق قد تؤخر الخروج الآمن عند وقوع طارئ .

وشددت على ضرورة معالجة أي ملاحظات تتعلّق بأنظمة الوقاية والسلامة بصورة فورية وعدم تعطيل أو حجب أي من معدات الحماية من الحريق.

وفيما يتعلّق بالمخاطر المحتملة داخل المنشآت التعليمية أكدت الهيئة أهمية الاستخدام الآمن للأجهزة والتوصيلات الكهربائية وعدم تحميل المقابس بأجهزة تفوق قدرتها والتوقف عن استخدام أي أسلاك أو معدات تظهر عليها علامات التلف أو ارتفاع غير طبيعي في الحرارة.

ودعت إلى إبعاد المواد القابلة للاشتعال عن مصادر الحرارة والتجهيزات الكهربائية والتأكد من تخزينها واستخدامها بصورة آمنة تقلل احتمالات نشوب الحرائق.

وشددت الهيئة على أهمية جاهزية خطط الإخلاء وتعريف جميع العاملين والطلبة بمخارج الطوارئ ومسارات الخروج ونقاط التجمع المعتمدة إلى جانب تنفيذ تدريبات الإخلاء بصورة منتظمة للتأكد من قدرة الجميع على التصرّف الصحيح عند سماع جرس الإنذار لافتة إلى ضرورة مغادرة المبنى بهدوء ودون تدافع والتوجه مباشرة إلى نقاط التجمع وعدم العودة إلى المبنى إلا بعد السماح بذلك من الجهات المختصة.

ودعت الهيئة المعلمين والمعلمات إلى تعزيز الوعي الوقائي لدى الطلبة وتوجيههم إلى الالتزام بالتعليمات أثناء حالات الطوارئ ومساعدتهم على الإخلاء بطريقة منظمة وآمنة مع إعطاء اهتمام خاص للطلبة الذين قد يحتاجون إلى المساعدة مؤكدة أهمية إبلاغ الإدارة المدرسية فور ملاحظة أي مصدر للخطر والتعامل مع معدات مكافحة الحريق وفق حدود التدريب والمعرفة المسبقة وعدم تعريض النفس أو الآخرين للخطر.

ووجهت الهيئة الطلبة إلى عدم العبث بأجهزة الإنذار أو طفايات الحريق ومعدات السلامة وإبلاغ المعلمين أو المشرفين فور ملاحظة دخان أو رائحة احتراق أو أي مؤشر قد يدل على وجود خطر ودعتهم إلى اتباع تعليمات المعلمين عند الطوارئ وعدم العودة لجمع المقتنيات الشخصية أثناء الإخلاء والابتعاد عن موقع الحادث حتى انتهاء الحالة والتأكد من سلامة المكان.وام

بلدية أبوظبي تستقطب ١٦ ألف زائر في فعاليات موسم القيظ التراثية

نظمت بلدية مدينة أبوظبي، فعالية «موسم القيظ»، في ساحة الرحبة وحديقة الختم، بحضور أكثر من ١٦ ألف زائر من الأفراد والأسر ومحبي الموروث الإماراتي، وذلك ضمن جهودها الرامية إلى تعزيز حضور الموروث الشعبي الإماراتي في المجتمع، وإبراز مكانة النخلة في الثقافة الإماراتية، ودعم المزارع الإماراتية والمنتج المحلي، من خلال برامج وأنشطة مجتمعية وتراثية تجمع بين الأصالة والمعرفة والترفيه.

واستقطبت الفعالية التي تم تنظيمها في ساحة الرحبة، أكثر من عشرة آلاف زائر من جميع فئات المجتمع، بهدف التعريف بالموروث الشعبي والحرف التقليدية المرتبطة بالنخلة، وتسليط الضوء على دورها الراسخ في الحياة الإماراتية، بوصفها رمزاً للعطاء والاستدامة والارتباط بالأرض.

نظمت البلدية الفعالية بالتعاون مع عدد من الجهات والمؤسسات، شملت: أدنوك للتوزيع، ومجموعة كيزاد العالمية، وهيئة أبوظبي للتراث، وبرجيل القابضة، وهيئة أبوظبي للزراعة والسلامة الغذائية، وطاقة للتوزيع، والأكاديمية الوطنية لتنمية الطفولة، ومؤسسة التنمية الأسرية.

وتضمنت باقة متنوعة من البرامج والأنشطة التي استهدفت مختلف فئات المجتمع، وعرفت الزوار بجوانب من التراث الإماراتي المرتبط بموسم القيظ والنخلة والحرف التقليدية.

وفي حديقة الختم، نظمت البلدية فعالية مماثلة استقطبت نحو ٦ آلاف زائر، واستهدفت ملاك المزارع وأهالي منطقة الختم، وذلك في إطار حرصها على دعم المزارعين وتعزيز الوعي بأهمية المزارع الإماراتية ودورها في صون الموروث الزراعي والثقافي.

وتم تنظيم الفعالية بالتعاون مع القيادة العامة لشرطة أبوظبي، وهيئة أبوظبي للدفاع المدني، وقطارات الاتحاد، ومشتل السعادة، وشركة لمار لزراعة النباتات، والفوعة للتمور، والوثبة ماريونيه، وميك، والخزنة للجلود.

وسلطت الضوء على المزارع الإماراتية والحرف التقليدية والموروث الثقافي المرتبط بالنخلة، وتضمنت تنظيم مسابقات «تبشورة الرطب". وام

شرطة أبوظبي تؤكد جاهزيتها للعام الدراسي الجديد

أكدت القيادة العامة لشرطة أبوظبي جاهزيتها لاستقبال العام الدراسي الجديد ٢٠٢٦-٢٠٢٧، من خلال خطة أمنية ومرورية وتوعوية وإعلامية متكاملة، بالتعاون والتنسيق مع الشركاء الاستراتيجيين، بهدف تأمين عودة آمنة للطلبة إلى مقاعد الدراسة، وتعزيز السلامة والانسيابية على الطرق خلال أوقات الذروة، وذلك ضمن أولويتها الاستراتيجية «أمن الطرق الذكي».

وهنأت شرطة أبوظبي الهيئات التدريسية والإدارية والطلبة وأولياء الأمور بمناسبة بدء العام الدراسي الجديد، متمنيةً للجميع عامًا دراسيًا حافلًا بالنجاح والتميز، بما يعزز أمن وسلامة المجتمع المدرسي.

وأعد قطاع الأمن الجنائي، برنامجًا توعويًا متكاملًا يستهدف الطلبة والطالبات والكوادر التعليمية والإدارية وأولياء الأمور، ويتضمن محاضرات وورشًا توعوية حول عدد من الموضوعات الأمنية والمجتمعية، من أبرزها مخاطر المخدرات وآثارها على الفرد والمجتمع، والوقاية من الجرائم الإلكترونية، بما فيها التنمر والإساءة عبر الإنترنت والابتزاز الإلكتروني، إلى جانب تعزيز مفاهيم المواطنة الإيجابية وترسيخ القيم والسلوكيات السليمة ورفع مستوى الوعي الأمني الاستباقي لدى الطلبة وذلك ضمن الهدف الاستراتيجي لشرطة أبوظبي «الأمن الاستباقي».

وأوضحت مديرية المرور والدوريات الأمنية بقطاع العمليات المركزية أنها ستكثف من جهودها الميدانية والتوعوية مع بداية العام الدراسي، لتعزيز السلوكيات المرورية الإيجابية لدى مختلف فئات مستخدمي الطريق، من خلال تنظيم محاضرات وبرامج توعوية تستهدف السائقين ومشغلي حافلات النقل المدرسي، والطلبة وأولياء الأمور وإدارات المدارس ومشرفي الحافلات المدرسية، بما يسهم في توفير بيئة مرورية آمنة لأبنائنا الطلبة أثناء توجههم إلى مدارسهم وعودتهم منها.

وتشمل الخطة أيضا انتشار الدوريات المرورية ورقباء السير على التقاطعات والطرق الداخلية والخارجية ومحيط المدارس في إمارة أبوظبي، مع أول يوم دراسي، لتنظيم حركة السير والمرور، وتسهيل حركة الحافلات المدرسية، وتعزيز الانسيابية خلال ساعات الذروة، إلى جانب متابعة معابر المشاة وتأمين حركة الطلبة منذ نزولهم من المركبات والحافلات وحتى وصولهم بأمان إلى بوابات المدارس.

وتستهدف إدارة الإعلام الأمني بقطاع شؤون القيادة ضمن خطتها الإعلامية والتوعوية المتكاملة مختلف شرائح المجتمع بالتعاون مع كافة الشركاء الإعلاميين والاستراتيجيين وعبر وسائل الإعلام ومنصات التواصل الاجتماعي، لتعزيز جهودها المستمرة والرامية الى ضمان عودة آمنة وسالمة لجميع أبنائنا طلبة المدارس.

وأكدت شرطة أبوظبي أن سلامة الطلبة مسؤولية مشتركة تتطلب تكامل أدوار الأسرة والمدرسة والسائقين ومختلف أفراد المجتمع، داعيةً الجميع إلى الالتزام بالسلوكيات الآمنة متمنية عاماً دراسيًا آمنًا لأبنائنا الطلبة. وام